

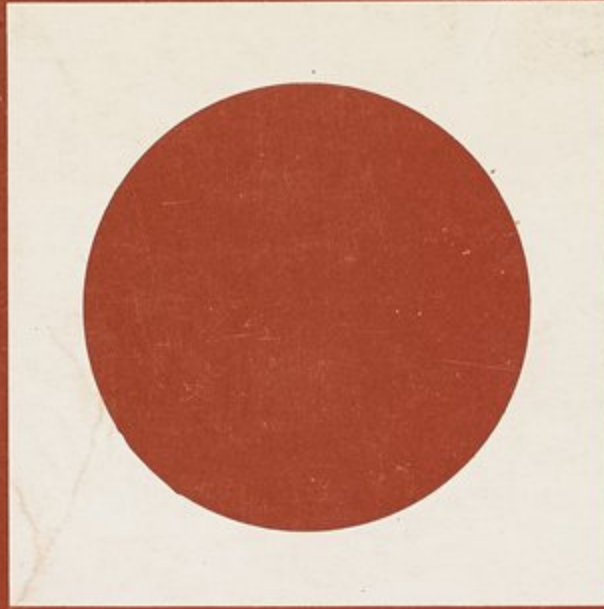



الجمهورية العراقية  
وزارة التخطيط

الجهاز المركزي للإحصاء



إحصاء موظفي ومنتسبي الدوائر الرسمية

والسبب الرسمية لسنة ١٩٦٧ في الجمهورية العراقية



دائرة الإحصاء الاجتماعي



وزارة التخطيط  
الجهاز المركزي للإحصاء  
دائرة الإحصاء الاجتماعي

تقرير عن :

إحصاء موظفي ومنتسبي الدوائر  
الرسمية والشبه الرسمية لسنة ١٩٦٧  
في الجمهورية العراقية

أشرف على إعداده :

السيد تحسين حميد مصطفى ..... مدير الدائرة

إعداد :

..... دائرة الإحصاء الاجتماعي .....

صم الغلاف : السيد صالح الجميعي  
الرسوم البيانية : السيد ليث الواعظ وصباح يوناني  
قام بطبع التقرير : السيد صادق النحاس والآنسة سميرة عبودي

kehman

50

1825

.I 73

Handwritten notes in the left margin, including the word "Handwritten" and other illegible text.

Main body of handwritten text, consisting of several lines of cursive script, mostly illegible due to fading.

Handwritten notes or a list item, starting with a colon and followed by illegible text.

Handwritten notes or a list item, starting with a colon and followed by illegible text.

Handwritten notes or a list item, starting with a colon and followed by illegible text.



أقد عني الجهاز المركزي للإحصاء ، دائرة الإحصاء المركزية سابقاً ، دائرة الإحصاء الاجتماعي - منذ أكثر من ثمان سنوات بإصدار تقارير سنوية وبصورة دورية عن عدد الموظفين والمستخدمين والعمال والاجانب الذين يعملون في دوائر الدولة الرسمية والشبه الرسمية ومجموع ما يدفع لهم من رواتب ومخصصات واجور سنوية . وتهدف هذه التقارير الى قياس تطوّر التوظيف كما ونوعاً من حيث حجم التوظيف وانواع العاملين عراقيين واجانب سواء كانوا عمال او اداريين او فنيين او كتبة كما وانها توفر البيانات للمسؤولين للاسترشاد بها في عمل البحوث اللازمة عند النظر في وضع الميزانيات وتعديل النظم المالية والادارية للوائح الموظفين والقواعد التي تحكم شؤونهم . ونقدم في هذا التقرير بيانات عن القوى العاملة في دوائر الدولة

الرسمية والشبه الرسمية وتقسيمهم الى موظفين ومستخدمين وعمال واجانب والى ذكور واناث . كما سيوضح أثر دخول المرأة العراقية سوق العمل في الآونة الاخيرة . بالاضافة الى ابراز بعض الظواهر التي سنوضحها الجداول والرسم البيانية كحركة التوظيف في دوائر الدولة خلال الفترة من ١٩٦٠ ولغاية ١٩٦٧ .

وقد بلغ عدد الوزارات والمؤسسات ذات الميزانية المستقلة التي دخلت نطاق هذه الاحصائية (٣١) وزارة ومؤسسة . والفترة التي تناولها هذا الإحصاء من ١/١/١٩٦٧ لغاية ٣١/١٢/١٩٦٧ . وقد جمعت بياناته بواسطة استمارات احصائية موحدة ارسلت الى كافة المؤسسات والوزارات التي قامت بدورها بتوزيعها على الدوائر التابعة لها .

وقد اخذت هذه الدائرة بنظر الاعتبار السنة التقويمية بدلا من السنة المالية عند جمع البيانات وذلك لما تقتضيه مصلحة العمل في الدوائر الفقيسية الاخرى في الجهاز المركزي كدائرة الحسابات القومية وكذلك طلبات الامم المتحدة لمثل هذه المعلومات والتي تحتاجها للفترة من ١/ كانون الثاني / السنين ٣١/ كانون الاول / من كل سنة .

هذا ونأمل ان نكون قد حققنا الهدف الذي وضعنا من اجله هذا

التقرير والاستفادة من الاحصاءات الواردة فيه .

تحسين حميد مصطفى  
مدير دائرة الإحصاء الاجتماعي

Main body of handwritten text, appearing to be a letter or a formal document, written in a cursive script.

A line of handwritten text, possibly a signature or a specific instruction.

Lower section of handwritten text, continuing the document's content.

Handwritten text at the bottom right, possibly a date or a reference.

نتائج احصاء موظفي ومنتسبي الدوائر الخاصة والمؤسسات الرسمية وشبه  
الرسمية في الجمهورية العراقية لسنة ١٩٦٧

تضمن تقرير سنة ١٩٦٧ (٥٩) جدولا تبين عدد ورواتب الموظفين  
والمستخدمين الدائمين والمؤقتين والاجانب والعمال موزعين حسب الجنس بالنسبة  
لكل وزارة في الدولة بالاضافة الى الدوائر الاخرى الخاصة . كما احتوى على  
جداول مصنفة حسب المديرية العامة لكل وزارة وحسب الدوائر الرسمية والشبه  
الرسمية بالاضافة الى جدولا خاصا بالنسب المئوية لعدد ورواتب العاملين في  
جهاز الدولة . واحتوى التقرير ايضا على (١١) رسما بيانيا .

تشير نتائج هذه الاحصائية ( من جدول رقم (١) ) الى ان عدد  
منتسبي كافة الدوائر الخاصة والرسمية والشبه الرسمية ( عدا العاملين في وزارة  
الدفاع والقوات المسلحة ) في ٣١ / ١٢ / ١٩٦٧ بلغ ( ٣١٨٨٦٨ ) شخصا ،  
ومجموع الرواتب ومخصصات غلاء المعيشة المدفوعة لهم فعلا خلال السنة المذكورة  
بلغت ( ١٢١٣١٣٢٠٧ . ) دينارا بضمنها المخصصات الاخرى التي يتقاضاها  
العاملون عن الاعمال الاضافية او اللجان او مجالس الادارة وما شابه ذلك .  
ويوضح الجدول رقم (٥٨) حركة التوظيف في دوائر الدولة من سنة ١٩٦٠ لغاية  
سنة ١٩٦٧ ونستج من هذا الجدول ان عدد العاملين ، من موظفين  
ومستخدمين وعمال واجانب ذكورا واناثا ، في تزايد مستمر عدا سنة ١٩٦٦ حيث  
انخفض عدد العاملين بمقدار ( ١٢٣٣ ) شخصا عن سنة ١٩٦٥ كما نلاحظ  
ان عدد العاملين في سنة ١٩٦٧ قد ارتفع عما كان عليه في سنة ١٩٦٦ بمقدار  
( ٧٠٨٠ ) شخصا . وهذا يعود الى زيادة التوظيف والاستخدام والى التوسع  
الذي حصل بالنسبة لدوائر الدولة بالاضافة الى استحداث بعض الوزارات  
والمؤسسات كوزارة رعاية الشباب والمؤسسة العامة للصناعة والمؤسسة العامة  
للمصارف والمؤسسة العامة للتجارة والمؤسسة العامة للدوية .

ويتبين لنا من الجدول رقم (٢) ان عدد العاملين من الذكور في  
سنة ١٩٦٧ قد بلغ ( ٢٨٥٠٢٣ ) شخصا دفع لهم ( ١٢٢٥٢ر١٠٣ )  
دينارا ، يبين ذلك جدول رقم (٣) . اما عدد العاملين من الاناث فقد  
كان ( ٣٣٩١١ ) امرأة اي بنسبة ( ١٠ر٢٣ % ) من المجموع الكلي ومجموع  
الرواتب والمخصصات المدفوعة لهن ( ١٧ر٨٣٤ر١٨١ ) دينارا اي بنسبة  
( ١٤ر٦٩ % ) من المجموع العام .  
ومن جدول رقم (٥٨) نستطيع ان نستدل على مدى تطور اشتغال

باعتبارها من حيث القيمة المضافة في عام 1977 فقد بلغ إجمالي القيمة  
المضافة في قطاع الخدمات 10.1% من إجمالي الناتج المحلي، وهو ما يمثل  
زيادة عن 9.8% في عام 1976. أما في عام 1977 فقد بلغت القيمة المضافة  
في القطاع 10.1% من إجمالي الناتج المحلي، وهو ما يمثل زيادة عن  
9.8% في عام 1976. وهذا يدل على أن القطاع قد أصبح أكثر أهمية  
في الاقتصاد الوطني.

وتجدر الإشارة إلى أن القيمة المضافة في القطاع قد ازدادت في عام  
1978 عن عام 1977، حيث بلغت 10.5% من إجمالي الناتج المحلي، وهو  
ما يمثل زيادة عن 10.1% في عام 1977. وهذا يدل على أن القطاع  
قد أصبح أكثر أهمية في الاقتصاد الوطني. كما أن القيمة المضافة في  
القطاع قد ازدادت في عام 1979 عن عام 1978، حيث بلغت 11.0% من  
إجمالي الناتج المحلي، وهو ما يمثل زيادة عن 10.5% في عام 1978.  
وهذا يدل على أن القطاع قد أصبح أكثر أهمية في الاقتصاد الوطني.  
والتوجه العام هو أن القيمة المضافة في القطاع قد ازدادت في كل  
السنوات من عام 1976 إلى عام 1979، وهو ما يدل على أن القطاع  
قد أصبح أكثر أهمية في الاقتصاد الوطني.

والتوجه العام هو أن القيمة المضافة في القطاع قد ازدادت في كل  
السنوات من عام 1976 إلى عام 1979، وهو ما يدل على أن القطاع  
قد أصبح أكثر أهمية في الاقتصاد الوطني. كما أن القيمة المضافة في  
القطاع قد ازدادت في عام 1980 عن عام 1979، حيث بلغت 11.5% من  
إجمالي الناتج المحلي، وهو ما يمثل زيادة عن 11.0% في عام 1979.  
وهذا يدل على أن القطاع قد أصبح أكثر أهمية في الاقتصاد الوطني.  
والتوجه العام هو أن القيمة المضافة في القطاع قد ازدادت في كل  
السنوات من عام 1976 إلى عام 1980، وهو ما يدل على أن القطاع  
قد أصبح أكثر أهمية في الاقتصاد الوطني.

المرأة في دوائر الدولة من سنة ١٩٦٠ لغاية سنة ١٩٦٧ . يبين لنا الجدول ان عدد الاناث اخذ بالارتفاع تدريجيا في كل سنة من هذه السنوات . ومن ملاحظة الجدول نجد ان عدد العاملات في سنة ١٩٦٦ كان ( ٣٠٨٠٥ ) امرأة ارتفع هذا العدد في سنة ١٩٦٧ الى ( ٣٢٩١١ ) امرأة .

وقد لوحظ انه خلال السنوات الاخيرة وبعد ان تطورت المفاهيم الاجتماعية السائدة بدأت المرأة العراقية تساهم في مجالات الحياة العامة وتشارك في اكثر وظائف الدولة .

ويتبين لنا من الجدول رقم (٢) ان عدد الاجانب العاملين في كافة الدوائر خلال السنة المذكورة (١٥٣١) شخصا دفعت لهم رواتب ومخصصات قدرها (٢٠١٥٤٣٢) ديناراً . وعند القائنا نظرة على الجدول رقم ( ٢ ) نستنتج ان اكثر الاجانب يتركزون في الدوائر التي يتطلب اشغالها كوادرن فنية ذات تخصصات معينة . ونلاحظ من الجدول رقم (٥٨) ان عدد الاجانب العاملين في الدولة انخفض في سنة ١٩٦٧ بمقدار (٤٥) شخصا عن سنة ١٩٦٦ ، وذلك بسبب تعريق اكثر الوظائف العراقية التي يشغلها الاجانب نتيجة لتخرج كوادرن فنية عراقية اخذت على عاتقها القيام بمثل هذه الوظائف . ونأمل من المسؤولين ان يستمروا في تقليل عدد الاجانب كي يحل الفرد العراقي محله وبذلك يمكن الاستفادة من الرواتب التي تدفع لهم عن طريق تشغيل عدد من الاشخاص بذلك الراتب وبهذه الطريقة يمكن القضاء على البطالة الظاهرة بالنسبة للفنيين في الوقت الحاضر على الاقل .

ويظهر من الجدول رقم (١) ان وزارة التربية تضم اكبر عدد من العاملين بالنسبة الى الوزارات والدوائر الاخرى حيث بلغ عددهم ( ٧٢٤٠١ ) شخصا اي بنسبة ( ٢٢٧٠٪ ) من المجموع الكلي للعاملين في الدولة ، دفعت لهم رواتب واجور مقدارها ( ٣٩٤٩٣٧١٢ ) ديناراً اي بنسبة ( ٣٢٥٤٪ ) من المجموع الكلي للرواتب والمخصصات المدفوعة .

وتليها وزارة الداخلية بالمرتبة الثانية ان بلغ عدد منتسبيها ( ٥٩٨٤٢ ) شخصا اي مايعادل ( ١٨٧٦٪ ) من المجموع العام وبلغت رواتبهم واجورهم ( ١٥٤٠٤٩٦٣ ) ديناراً اي مايعادل ( ١٢٦٩٪ ) من المجموع العام . وتأتي وزارة المواصلات في الدرجة الثالثة حيث وصل مجموع العاملين فيها الى ( ٤٦٩٥٢ ) شخصا اي بنسبة ( ١٤٧٢٪ ) من المجموع الكلي ، ومجموع رواتبهم واجورهم بلغت ( ١٤٠٩٨١٢٤ ) ديناراً اي بنسبة ( ١١٦١٪ )

121  
122  
123  
124  
125  
126  
127  
128  
129  
130  
131  
132  
133  
134  
135  
136  
137  
138  
139  
140  
141  
142  
143  
144  
145  
146  
147  
148  
149  
150  
151  
152  
153  
154  
155  
156  
157  
158  
159  
160  
161  
162  
163  
164  
165  
166  
167  
168  
169  
170  
171  
172  
173  
174  
175  
176  
177  
178  
179  
180  
181  
182  
183  
184  
185  
186  
187  
188  
189  
190  
191  
192  
193  
194  
195  
196  
197  
198  
199  
200

121  
122  
123  
124  
125  
126  
127  
128  
129  
130  
131  
132  
133  
134  
135  
136  
137  
138  
139  
140  
141  
142  
143  
144  
145  
146  
147  
148  
149  
150  
151  
152  
153  
154  
155  
156  
157  
158  
159  
160  
161  
162  
163  
164  
165  
166  
167  
168  
169  
170  
171  
172  
173  
174  
175  
176  
177  
178  
179  
180  
181  
182  
183  
184  
185  
186  
187  
188  
189  
190  
191  
192  
193  
194  
195  
196  
197  
198  
199  
200

121  
122  
123  
124  
125  
126  
127  
128  
129  
130  
131  
132  
133  
134  
135  
136  
137  
138  
139  
140  
141  
142  
143  
144  
145  
146  
147  
148  
149  
150  
151  
152  
153  
154  
155  
156  
157  
158  
159  
160  
161  
162  
163  
164  
165  
166  
167  
168  
169  
170  
171  
172  
173  
174  
175  
176  
177  
178  
179  
180  
181  
182  
183  
184  
185  
186  
187  
188  
189  
190  
191  
192  
193  
194  
195  
196  
197  
198  
199  
200

• من المجموع الكلي

المرتبة الرابعة فتحلتها وزارة البلديات والاشغال حيث بلغ عدد منتسبيها ( ٣٤٤٥٠ ) شخصا نسبتهم الى المجموع الكلي ( ١٠٨٠ % ) وكان مجموع الرواتب والاجور التي تقاضوها خلال سنة ١٩٦٧ بلغت ( ٨٧٤٣٣١٨ ) ديناراً نسبتها ( ٧٢٠ % ) من المجموع الكلي

ويتبين لنا من الجدول رقم ( ٤ ) ان عدد منتسبي الدوائر الرسمية فقط خلال فترة الاحصائية كان ( ١٨٦٨٦١ ) شخصا بلغ مجموع ما تقاضوه من رواتب واجور ( ٧٩٠٤١٢٤٨ ) ديناراً كما هو واضح في جدول رقم ( ٦ )

اما الدوائر الخاصة والمؤسسات الشبه الرسمية فان عدد منتسبيها بلغ ( ١٣٢٠٠٧ ) شخصا كما مبين في جدول رقم ( ٥ ) دفعت لهم رواتب واجور مقدارها ( ٤٢٢٧١٩٥٩ ) ديناراً من الجدول رقم ( ٧ )

هذا ونود ان نوجه ندائنا في ختام هذه الخلاصة الى الدوائر التي تزود الجهات المركزية للاحصاء بالمعلومات المنشورة على صفحات هذا التقرير ان يضاعفوا تعاونهم معنا ، لكي يتسنى لنا اخراج هذه النشرات في اوقاتها المناسبة وتوخيا للاستفادة مما يرد فيها من احصاءات

بسم الله الرحمن الرحيم  
الحمد لله رب العالمين  
والصلاة والسلام على سيدنا محمد  
الذي بعث في طينتنا نبيًا ربيًّا  
مباركًا طاهرًا من كل عيب

ص ١٠٠

بسم الله الرحمن الرحيم  
الحمد لله رب العالمين  
والصلاة والسلام على سيدنا محمد  
الذي بعث في طينتنا نبيًا ربيًّا  
مباركًا طاهرًا من كل عيب  
والله اعلم بالصواب



عدد العاملين في أجهزة الدولة الرسمية والشبه الرسمية

ومجموع ما تنفقه الدولة من رواتب واجور

خلال الفترة من ١/١ - ٣١/١٢/٦٧

جدول رقم - ١ -

اسم الدائرة	عدد العاملين	الرواتب والمخصصات (بالدينار العراقي)	النسبة المئوية مجموع العاملين	النسبة المئوية مجموع الرواتب المدفوعة
ديوان القصر الجمهوري	٤٩	١٤٧٦٦	٠.٠٢%	٠.٠١%
ديوان مجلس الوزراء	٧١	٣٩١٢٠	٠.٠٢%	٠.٠٣%
ديوان مراقب الحسابات العام	٧٧	٥٣١٨٩	٠.٠٢%	٠.٠٤%
مجلس الخدمة العامة	٧٢	٧٤٦٦٥	٠.٠٢%	٠.٠٦%
لجنة الطاقة الذرية	١٣٠	٦١٤٤٣	٠.٠٤%	٠.٠٥%
هيئة تصفية المؤسسة الاقتصادية	١٤	٤٢٦٥	٠.٠١%	٠.٠١%
المؤسسة العامة للتجارة	١٩٠٨	٧٨٧٠٠٤	٠.٠٦%	٠.٠٦%
المؤسسة العامة للإذاعة	٧٢٤	٢٥٩٣٠٨	٠.٠٢%	٠.٠٢%
المؤسسة العامة للمصارف	٣٥٣٢	٢٢٦٩٣٩١	٠.٠٩%	٠.٠٧%
المؤسسة العامة للصناعة	١٩٥٤٧	٦٧٣٩٣٣٠	٠.٠٥%	٠.٠٥%
المؤسسة العامة للتأمين	٥٨٨	٢٨٣٩٨١	٠.٠٢%	٠.٠٢%
ديوان الاوقاف	١٩٤٣	٣٥٥٧٢٨	٠.٠٥%	٠.٠٣%
وزارة التخطيط	٥٧٩	٢٨٢٦٨١	٠.٠٢%	٠.٠٢%
وزارة المالية	٨٧١٣	٣٥٤١٩٨٠	٠.٠٢%	٠.٠٢%
وزارة الداخلية	٥٩٨٤٢	١٥٤٠٤٠٦٣	٠.١٦%	٠.١٢%
وزارة الخارجية	٦٤٦	١١٠٨٤٠٨	٠.٠٢%	٠.٠٢%
وزارة التريفة	٧٢٤٠١	٣٩٤٩٣٧١٢	٠.٠٩%	٠.٠٩%
وزارة الاقتصاد	٣٨١٠	٩٥٥٧٢٣	٠.٠٢%	٠.٠٢%
وزارة الصناعة	٧٨١٩	٢٩٧٣٨٧١	٠.٠٢%	٠.٠٢%
وزارة الثقافة والارشاد	٢٠٨٠	٨٤٣٥٥٨	٠.٠٢%	٠.٠٢%
وزارة النفط	٩٤٩١	٤٤٢٩٠٦٩	٠.٠٢%	٠.٠٢%
وزارة العمل والشؤون الاجتماعية	٢١٣٨	٧٦٥٧٣٨	٠.٠٢%	٠.٠٢%
وزارة الزراعة	٥٦٥٢	١٤٦٣٢٥٠	٠.٠٢%	٠.٠٢%
وزارة البلديات والاشغال	٣٤٤٥٠	٨٧٤٣٣١٨	٠.٠٤%	٠.٠٣%
وزارة العدل	٢٩٦٨	٢٤٥٠٣٨٨	٠.٠٢%	٠.٠٢%
وزارة المواصلات	٤٦٩٥٢	١٤٤٩٨١٢٤	٠.١٤%	٠.١١%
وزارة الصحة	١٦٦٧٢	٦٥١١٢٥٢	٠.٠٤%	٠.٠٣%
وزارة الاصلاح الزراعي	٩٧٩٤	٣٦١٠١٤٦	٠.٠٢%	٠.٠٢%
جامعة بغداد	٤٤٨١	٢٩٢٥٥٠٩	٠.٠٢%	٠.٠٢%
جامعة الموصل	٩٢٠	٥٠٠٧٠١	٠.٠٢%	٠.٠٢%
جامعة البصرة	٥١٠	٢٦٩٤٩٦	٠.٠١%	٠.٠٢%
المجموع	٣١٨٨٦٨	١٢١٣١٣٢٠٧	١٠٠	١٠٠

Year	1870	1871	1872	1873	1874	1875	1876	1877	1878	1879	1880	1881	1882	1883	1884	1885	1886	1887	1888	1889	1890
Population	1,000	1,050	1,100	1,150	1,200	1,250	1,300	1,350	1,400	1,450	1,500	1,550	1,600	1,650	1,700	1,750	1,800	1,850	1,900	1,950	2,000
Area	100	100	100	100	100	100	100	100	100	100	100	100	100	100	100	100	100	100	100	100	100
Population Density	10	10.5	11	11.5	12	12.5	13	13.5	14	14.5	15	15.5	16	16.5	17	17.5	18	18.5	19	19.5	20
Area Density	0.1	0.1	0.1	0.1	0.1	0.1	0.1	0.1	0.1	0.1	0.1	0.1	0.1	0.1	0.1	0.1	0.1	0.1	0.1	0.1	0.1
Population per Area	10	10.5	11	11.5	12	12.5	13	13.5	14	14.5	15	15.5	16	16.5	17	17.5	18	18.5	19	19.5	20
Area per Population	0.1	0.095	0.09	0.085	0.08	0.075	0.07	0.065	0.06	0.055	0.05	0.045	0.04	0.035	0.03	0.025	0.02	0.015	0.01	0.005	0.005

عدد العاملين في أجهزة الدولة الرسمية والشبه الرسمية

موزعين حسب الجنس

جدول رقم ٢ -

خلال الفترة من ١/١ - ٣١/١٢/١٩٦٧

اسم الوزارة	الموظفون		المستغنون من التأمين		المستغنون من التأمين والمساكن		الاجانب		المجموع المسام		المجموع
	اناث	ذكور	اناث	ذكور	اناث	ذكور	اناث	ذكور	اناث	ذكور	
ديوان القصر الجمهوري	-	١٣	-	٣٦	-	-	-	-	-	٤٩	٤٩
ديوان مجلس الوزراء	-	٢٧	-	٣٨	-	٦	-	-	-	٧١	٧١
ديوان مراقب الحسابات	-	٦٤	١	٧	-	-	-	-	١	٧١	٧٢
مجلس الخدمة العامة	٢	٥١	-	١٩	-	-	-	-	٢	٧٠	٧٢
لجنة الطاقة الذرية	٩	٥٩	١	٢٢	-	١٧	-	-	١٠	١٢٠	١٣٠
هيئة تصفية	-	١٠	١	١	-	٢	-	-	١	١٣	١٤
المؤسسة الاقتصادية	-	٦٥٧	٣٩	٢٢٩	٣٨	٧٩١	١٦	١٦	١	١٦٩٣	١٩٠٨
المؤسسة العامة للتجارة	١٣٧	٦٥٧	٥٤	٧٦٤	١	١٣	٧٩	٢٢	٢٢	٢٨٨٧	٣٥٣٢
المؤسسة العامة للمصارف	٤٧	٢٠٣١	١	٩٢	٣٠	٢٢٨	-	١	٢٢	٦٤٥	٧٢٤
المؤسسة العامة للإنارة	١٨٢	٢٢٠٩	٣٠	٥٣٥	٧٤٧	١٥٧٦٢	٨٢	-	١	٦٤٥	٧٢٤
المؤسسة العامة للتأمين	١٠٧	٣٦٢	٢	٧٦	٦	٢٧	٧	٢	٢	٤٧١	٥٨٨
ديوان الاوقاف	-	٢٠٣٧	-	٥٨٤	-	٣١٩	٢	-	-	١٩٤٣	١٩٤٣
وزارة التخطيط	٥٣	٢٤٦	٤	٧١	٣٢	١٧٣	-	-	٨٩	٤٩٠	٥٧٩
وزارة المالية	٢٢٣	٣٩٢٩	٢٢	٤١٩٠	١٩	٢٢٦	٤	-	٣٦٤	٨٣٤٩	٨٧١٣
وزارة الداخلية	٢٦٦	٦٦٩٦	٢٢٤	٤٤٥٤٧	٦٨	٨٠٣٢	٧	٢	٥٦٠	٥٩٢٨٢	٥٩٨٤٢
وزارة الخارجية	٣٢	٤٣٦	١٨	١٣٨	٨	٣٩	١٩٥	٨٠	١٣٨	٨٠٨	٩٤٦



اسم الدائرة	الموظفون		المستخدمون الكائنون		المستخدمون المؤقتون		الاجانب		المجموع العام	
	ذكور	اناث	ذكور	اناث	ذكور	اناث	ذكور	اناث	ذكور	اناث
وزارة التريسة	٤٠٠١٢	١٩٥٣٧	٢٤٦٨	٣	٩٩	٣	٣٠٧	٢٠	٥٠٣٧٣	٢٢٠٢٨
وزارة الاقتصاد	٨١١	٧٣	٦	٩٨١	١٢٠٠	٩٨١	٨	٣	٢٧٤٧	١٠٦٣
جامعة البصرة	١٨٥	٢٤	٢٨	١٤	١٤	٢	٤٨	١	٤٥٥	٥٥
وزارة الصناعة	١٧٠٥	٢٢٧	٥	٢٧٨٩	٢٤	٢٤	٢٨	-	٧٥٦٣	٢٥٦
وزارة الثقافة والارشاد	٥٨٧	٦٨	١٨	٥٣٤	١٦	١٦	٧	-	١٩٧٨	١٠٢
وزارة النفط	١٩٩٤	١٠٠	٣	٦٧٩٤	١٤	١٤	٧	-	٩٣٧٤	١١٧
وزارة العمل والنسوة والاجتماعية	٥٦١	١٦٨	١٧٤	٣٧	٣٧	٢١	-	-	١٧٧٥	٣٦٣
وزارة الزراعة	١١٩٠	٢٤	٧	٢٦٨٣	٤٩٧	٤٩٧	١١	-	٥١٢٤	٥٢٨
وزارة البلديات والاعمال	٥١٥٠	١٦٤	١٣	١٤١٠١	٣٩	٣٩	٣١	-	٣٤٢٣٤	٢١٦
وزارة المستدل	١٩٦٢	٦٤	٢٨	٢٢	-	-	١	-	٢٨٧٦	٩٢
وزارة للمواصلات	٦٤٧٦	١٩٩	٢٠١	٣٢٧٥٥	٤٣٤	٤٣٤	١٠١	١١	٤٦١٠٧	٨٤٥
وزارة للصحة	٤٨٨٤	١٩٠٣	١٥٤٢	٢٧٠٩	٢٣٧	٢٣٧	٣٦	١٧	١٢٩٧٣	٣٦٩٩
وزارة اصلاح الزراعي	٣٢٥٣	١٥٠	١٢	٣٨٢٤	٣٣	٣٣	٥٥	-	٩٥٩٩	١٩٥
جامعة بغداد	١٤٤٦	٥٩٩	٣٣٣	١٤٣	١٩	١٩	١٧٥	٤٥	٣٤٨٥	٩٩٦
جامعة الموصل	٣١٣	٥٣	٩٣	٤	٤	٤	٨٨	٩	٧٦٢	١٥٨
المبني	٨٨٥٨١	٢٥٠٧٩	١٠١٥٥٨	٩٣٥١٩	٣٢٧٢	٣٢٧٢	١٣١٧	٢١٤	٢٨٤٩٧٥	٣٣٨٩٣
المجموع	٧٢٤٠١	٢٢٠٢٨	٥٠٣٧٣	٢٠	٣٠٧	٢٠	٣٠٧	٢٠	٥٠٣٧٣	٢٢٠٢٨
	٣٨١٠	١٠٦٣	٢٧٤٧	٣	٩٨١	٩٨١	٨	٣	٢٧٤٧	١٠٦٣
	٥١٠	٥٥	٤٥٥	٢	١٤	٢	٤٨	١	٤٥٥	٥٥
	٧٨١٩	٢٥٦	٧٥٦٣	٢٤	٢٧٨٩	٢٤	٢٨	-	٧٥٦٣	٢٥٦
	٢٠٨٠	١٠٢	١٩٧٨	١٦	٥٣٤	١٦	٧	-	١٩٧٨	١٠٢
	٩٤٩١	١١٧	٩٣٧٤	١٤	٦٧٩٤	١٤	٧	-	٩٣٧٤	١١٧
	٢١٣٨	٣٦٣	١٧٧٥	٢١	٣٧	٢١	-	-	١٧٧٥	٣٦٣
	٥٦٥٢	٥٢٨	٥١٢٤	٤٩٧	٢٦٨٣	٤٩٧	١١	-	٥١٢٤	٥٢٨
	٣٤٤٥٠	٢١٦	٣٤٢٣٤	٣٩	١٤١٠١	٣٩	٣١	-	٣٤٢٣٤	٢١٦
	٢٩٦٨	٩٢	٢٨٧٦	-	٢٢	-	١	-	٢٨٧٦	٩٢
	٤٦٩٥٢	٨٤٥	٤٦١٠٧	٤٣٤	٣٢٧٥٥	٤٣٤	١٠١	١١	٤٦١٠٧	٨٤٥
	١٦٦٧٢	٣٦٩٩	١٢٩٧٣	٢٣٧	٢٧٠٩	٢٣٧	٣٦	١٧	١٢٩٧٣	٣٦٩٩
	٩٧٩٤	١٩٥	٩٥٩٩	٣٣	٣٨٢٤	٣٣	٥٥	-	٩٥٩٩	١٩٥
	٤٤٨١	٩٩٦	٣٤٨٥	١٩	١٤٣	١٩	١٧٥	٤٥	٣٤٨٥	٩٩٦
	٩٢٠	١٥٨	٧٦٢	٤	٤	٤	٨٨	٩	٧٦٢	١٥٨
	٢١٨٨٦٨	٣٣٨٩٣	٢٨٤٩٧٥	٢١٤	١٣١٧	٣٢٧٢	١٣١٧	٢١٤	٢٨٤٩٧٥	٣٣٨٩٣



مجموع عدد المواطنين والمستعملين والعمال والاجتاسيب الذين كانوا يفتقدون في دولش الدولة المستعمرة والنسبة المئوية في ١٩٦٧

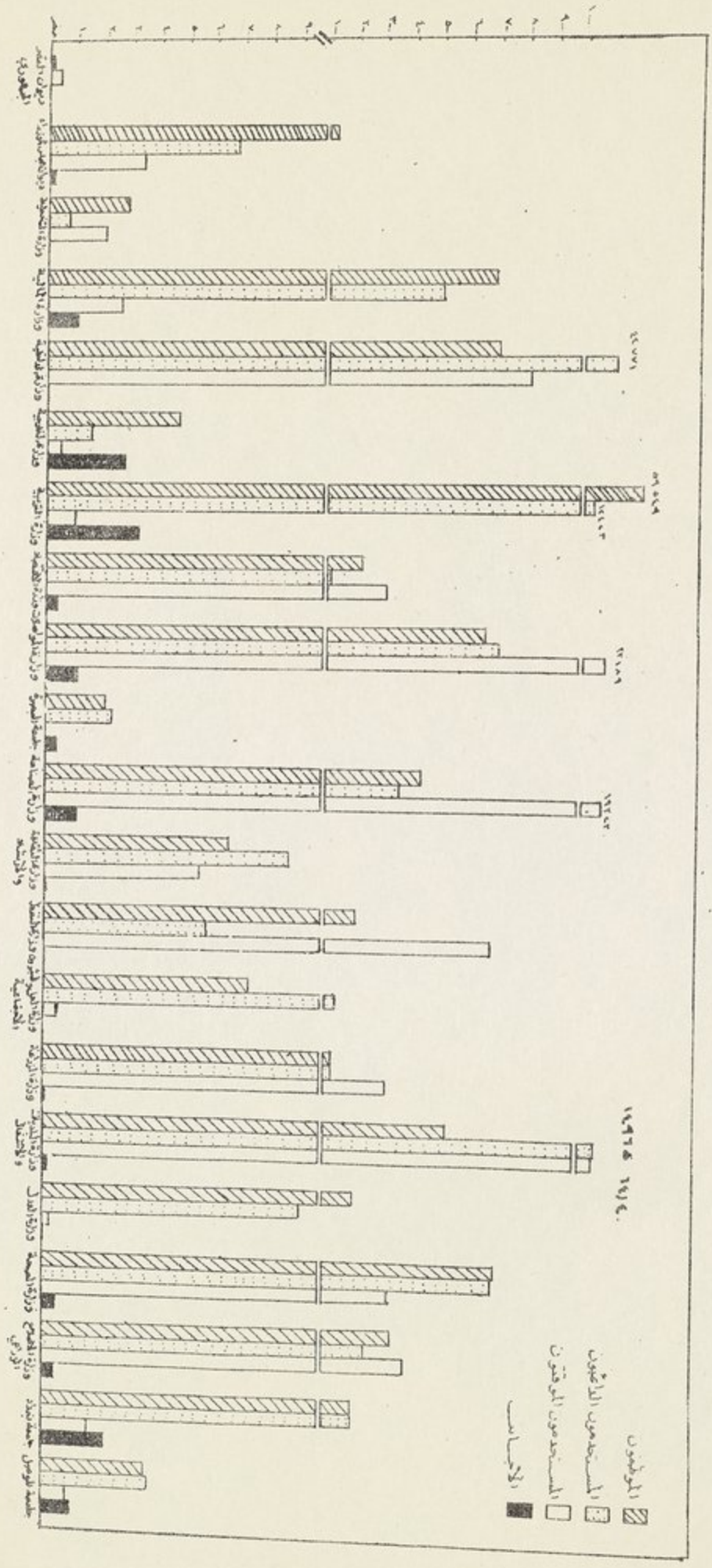

العدد بملء رقم . ٤





مجموع الرواتب والاجور المدفوعة فعملا للمواطنين في أجهزة الدولة الرسمية والشبه الرسمية موزعين حسب الجنس خلال الفترة من ( ١٩٦٧/١٢/٣١ - ١٩٦٨/١٢/٣١ ) ( بالدينار العراقي )

اسم الدائرة	الموظفون		المستخدمون الدائمون		المستخدمون المؤقتون والمعامل		الاجانب		المجموع العام	
	ذكور	اناث	ذكور	اناث	ذكور	اناث	ذكور	اناث	ذكور	اناث
ديوان القمبوري	٥٥٥١	-	٩٢١٥	-	-	-	-	-	١٤٧٦٦	-
ديوان مجلس الوزراء	٢٩٠٢٧	-	٨٩٨٠	-	١١١٢	-	-	-	٢٩١٢٠	-
ديوان مرفق الحسبات العام	٥١١٦٦	-	١٨٨٠	١٤٢	-	-	-	-	١٤٢	١٤٢
مجلس الخدمة العامة	٦٨٧١٣	١٢١١	٤٧٤١	-	-	-	-	-	١٢١١	١٢١١
لجنة الطاقات لخدمة هيئة تصفية المورثة	٤١٨٠٧	٥٠٥٤	٥٢٥٤	٢٩١	٦١٠٢	-	٢٩٣٥	-	٥٣٤٥	٥٣٤٥
الاقتصاد يعة	٣٦٨٦	-	١٨٠	٢١٢	١٩١	-	-	-	٢١٢	٢١٢
المؤسسة العامة للان ويطانة	١١٦٠٥٣	٣٨٠٥	٢٩٣٣٣	٢٥٢	٧٩٩٣٢	٩٥٧٣	-	٢١٠	٢٢٥٣١٨	٣٣٩٩٠
المؤسسة العامة للتجارة	٣٨٢٢٠٦	٦٧٢٨٣	٥٨٩٠٥	٩٧٧٠	٢٣٨٥٤٨	١١٦٥٠	١٧٩٢٢	٧٢٠	٦٩٧٥٨١	٨٤٤٢٣
المؤسسة العامة للمصارف	١٦٦٧٨٧٨	٣٣٣٠٤٥	١٩٢٦١٨	١٢١٠٣	٢٦٣٦	٢٦٠	٢٦٩٤٠	٣٣٩١١	١٨١٠٠٧٢	٢٧٩٣١٩
المؤسسة العامة للتأمين	١٩٤٩٥٤	٥٧١٣٧	١٧٠٦٢	٥٠٤	٧٠٣٢	١٥٦٦	٤٨٧٣	١٣٥٣	٢٢٣٩٢١	٦٠٠٦٠
المجموع	٥٥٥١	-	٩٢١٥	-	-	-	-	-	١٤٧٦٦	-
	٢٩٠٢٧	-	٨٩٨٠	-	١١١٢	-	-	-	٢٩١٢٠	-
	٥١١٦٦	-	١٨٨٠	١٤٢	-	-	-	-	١٤٢	١٤٢
	٦٨٧١٣	١٢١١	٤٧٤١	-	-	-	-	-	١٢١١	١٢١١
	٤١٨٠٧	٥٠٥٤	٥٢٥٤	٢٩١	٦١٠٢	-	٢٩٣٥	-	٥٣٤٥	٥٣٤٥
	٣٦٨٦	-	١٨٠	٢١٢	١٩١	-	-	-	٢١٢	٢١٢
	١١٦٠٥٣	٣٨٠٥	٢٩٣٣٣	٢٥٢	٧٩٩٣٢	٩٥٧٣	-	٢١٠	٢٢٥٣١٨	٣٣٩٩٠
	٣٨٢٢٠٦	٦٧٢٨٣	٥٨٩٠٥	٩٧٧٠	٢٣٨٥٤٨	١١٦٥٠	١٧٩٢٢	٧٢٠	٦٩٧٥٨١	٨٤٤٢٣
	١٦٦٧٨٧٨	٣٣٣٠٤٥	١٩٢٦١٨	١٢١٠٣	٢٦٣٦	٢٦٠	٢٦٩٤٠	٣٣٩١١	١٨١٠٠٧٢	٢٧٩٣١٩
	١٩٤٩٥٤	٥٧١٣٧	١٧٠٦٢	٥٠٤	٧٠٣٢	١٥٦٦	٤٨٧٣	١٣٥٣	٢٢٣٩٢١	٦٠٠٦٠
	٥٥٥١	-	٩٢١٥	-	-	-	-	-	١٤٧٦٦	-
	٢٩٠٢٧	-	٨٩٨٠	-	١١١٢	-	-	-	٢٩١٢٠	-
	٥١١٦٦	-	١٨٨٠	١٤٢	-	-	-	-	١٤٢	١٤٢
	٦٨٧١٣	١٢١١	٤٧٤١	-	-	-	-	-	١٢١١	١٢١١
	٤١٨٠٧	٥٠٥٤	٥٢٥٤	٢٩١	٦١٠٢	-	٢٩٣٥	-	٥٣٤٥	٥٣٤٥
	٣٦٨٦	-	١٨٠	٢١٢	١٩١	-	-	-	٢١٢	٢١٢
	١١٦٠٥٣	٣٨٠٥	٢٩٣٣٣	٢٥٢	٧٩٩٣٢	٩٥٧٣	-	٢١٠	٢٢٥٣١٨	٣٣٩٩٠
	٣٨٢٢٠٦	٦٧٢٨٣	٥٨٩٠٥	٩٧٧٠	٢٣٨٥٤٨	١١٦٥٠	١٧٩٢٢	٧٢٠	٦٩٧٥٨١	٨٤٤٢٣
	١٦٦٧٨٧٨	٣٣٣٠٤٥	١٩٢٦١٨	١٢١٠٣	٢٦٣٦	٢٦٠	٢٦٩٤٠	٣٣٩١١	١٨١٠٠٧٢	٢٧٩٣١٩
	١٩٤٩٥٤	٥٧١٣٧	١٧٠٦٢	٥٠٤	٧٠٣٢	١٥٦٦	٤٨٧٣	١٣٥٣	٢٢٣٩٢١	٦٠٠٦٠



مجموع الرواتب والاجور المدفوعة فعلا للماملين في اجهزة الدولة الرسمية والشبه الرسمية موزعين حسب الجنس خلال الفترة من \_\_\_\_\_ والسنة الرسمية موزعين ( بالدينار المصري ) ١٩٦٧/١٢/٣١ - /١/١

اسم الدائرة	الموظفون		المستخدمون الدائمون		المستخدمون المؤقتون والمصال		الاجانب		المجموع العام		المبموع
	اناث	ذكور	اناث	ذكور	اناث	ذكور	اناث	ذكور	اناث	ذكور	
المؤسسة العامة للمصنعة	٨٤٠٣٩	١٦٨٥٠٩	٤٤٨٥	٤٨٠٩٧٩٩	١٤٢٧٣٨	١١٢١٣٥	—	٦٥٠٨٠٦٨	٢٣١٢٦٢	٦٧٢٩٣٣٠	
ديوان الاوقاف	—	٢٢٥١٧	—	٢٤٩٨٤	—	٣١٤٤	—	٣٥٥٧٢٨	—	٣٥٥٧٢٨	
وزارة التخطيط	٢٤١١٩	١٧٠٨٠	١٧٧١	٣٧٩٥٣	٧٨٣٢	—	—	٢٤٨٩٥٩	٣٣٧٢٢	٢٨٢٦٨١	
وزارة الداخلية	١٨٨٨٤٩	٩٠٩٦١٠	٥٢٠٦	٦٥٠١٠	٣٤٦٦	٧٧٢٩	—	٣٣٤٤٥٩	١٩٧٥٢١	٣٥٤١٩٨٠	
وزارة الخارجية	١٦٦٠١٠	١٠٢٣٠٨٢١	٥٧٥٧٧	١٠٥٩٧٧٨	١٨٢٤٥	٦٠٦٠	١٥٥٧	١٥١٦٠٦٧٤	٢٤٣٣٨٩	١٥٤٠٤٠٦٣	
وزارة التريفة	٢٤٣١٢	٦٤٤٠١	٨٥٨٦	١٥٠٩٠	٦٩١٨	٨٥٣١٠	٤١٣٠٩	١٠٢٧٢٨٣	٨١١٢٥	١١٠٨٤٠٨	
وزارة الاقتمصاد	٢٣٦٩٥٥٣٥	٢٠١٨٥٩٥	٤٩٩٩١٤	١٧٥٠٧	٣٣٦	٣٤٣٣٣	١١٥٥٠	٢٦٠٧٤٨٧٠	١٣٤١٨٨٤٢	٣٩٤٩٣٧١٢	
وزارة الصناعة	٥٩٨٦٩٥	١٨٦٣٨٥	١٧٠٤	٩٢٥١٧	١٩٢٧١	١٣١٧٨	١٤٠٥	٨٩٠٧٧٥	٦٤٩٤٨	٩٥٥٧٢٣	
جامعة البصرة	١٢٢٢٥٧	٣١٨٠٥	٤٢٠٧	٣٦٤٣	٤٨٥	٩٤٦٣٧	٢٧	٢٥٢٣٤٢	١٧١٥٤	٢٦٩٤٩٦	
وزارة الصناعة	١٠١٦٧٣٦	١٠٠٣٤٣٤	١٣٢٥	٧٤١٨٨٣	١١٧٣٨	٧٣٨٩٩	—	٢٨٣٥٩٥٤	١٣٧٩١٩	٢٩٧٣٨٧١	
وزارة الثقافة والارشاد	٣٩٥٣٢٤	٢٥٤٥٤٤	٥٦٧٥	١٤٠١٨٤	٤٩٤٧	٨٣٢٥	—	٧٩٨٣٧٧	٤٥١٨١	٨٤٣٥٥٨	
وزارة النفط	١٣٨٥٠١٤	٢٣٥٧١١	٩٢٠	٢٧٣٥٦٥٣	٣٦٥٥	١٠٧٨٦	—	٤٣٦٧١٦٤	٦١٩٣٥	٤٤٣٩٠٩٩	
وزارة العمل والشؤون الاجتماعية	٣٥٥٤٤٢	٢٦٢١٩٢	٤١٧٣٤	٧٦٧٤	٢٥٠٩	—	—	٦٢٥٣٠٨	١٤٠٤٣٠	٧٦٥٧٣٨	
وزارة الزراعة	٧٢٨٥٧٥	٢٧٦٥٢٢	١٨٥٦	٣٨٨٣١٣	٢٨٢٦٠	٢٥٤٥٠	—	١٤١٨٨٦٠	٤٤٣٩٠	١٤٦٣٢٥٠	
وزارة البلديات	٢٩٢٦٧٦٨	٣١٤٧٢٩٠	٣٢٨٠	٢٥٢٢١٨٥	١٦٢٨٥	٥٧٥٩١	—	٨٦٥٣٨٣٤	٨٩٤٨٤	٨٧٤٣٣١٨	
وزارة العدل	٢١٨٠٤١٥	٢١٩٣٤٧	١٠٩٩٥	٦٣٩٠	—	٧٣٣٧	—	٢٤١٣٤٨٩	٣٦٨٩٩	٢٤٥٠٣٨٨	

L. C. CARD  
NUMBER



IRAQ. DA'IRAT AL-IHSA' AL-IJTIMA'I.

TAQRIR 'AN: IHSA' MUWAZAFI WA-  
MUNTASABI AL-DAWA'IR AL-RASMIYAH WA-AL-  
SHUUBH AL-RASMIYAH LI-SANAH 1967 FI AL-  
JUMHURIYAH AL-IRAQIYAH. BAGHDAD, N.D.

114 L.

Out  
C  
R  
On  
Ci  
Rd  
P  
D  
Np  
NR

Disposition	I. A.	Source	EXCHANGE	Date 1/21/74
GC	LC42	42-7	48-52	53-7
2	Columbia U.	PHO	a, c, d	-R, Ci

1940. A. [AT AL-INS] AL-FUTUHA.  
TACRIB: [INS] [INS] [INS] [INS]  
KUNTA [AL-D] [AL-] [AL-] [AL-]  
SHUHH AL- [AL-] [AL-] [AL-] [AL-]  
JUNTA [AL-] [AL-] [AL-] [AL-]. N.D.  
1941.

EXCHANGE 1941

1.

مستحقين لقاء على الترتيب في رتبتهما كما في الجدول التالي  
 مستحقين لقاء على الترتيب في رتبتهما كما في الجدول التالي  
 مستحقين لقاء على الترتيب في رتبتهما كما في الجدول التالي

١٩١٧ - ١٩١٨

الاسم	الرتبة		الدرجة		اللقب		الاسم
	رقم	نوع	رقم	نوع	رقم	نوع	
أحمد محمد	١٠١١١	م	١٠١١١	م	١٠١١١	م	١٠١١١
عبدالله محمد	١٠١١٢	م	١٠١١٢	م	١٠١١٢	م	١٠١١٢
محمد علي	١٠١١٣	م	١٠١١٣	م	١٠١١٣	م	١٠١١٣
عبدالمجيد محمد	١٠١١٤	م	١٠١١٤	م	١٠١١٤	م	١٠١١٤
عبدالحامد محمد	١٠١١٥	م	١٠١١٥	م	١٠١١٥	م	١٠١١٥
عبدالمعطي محمد	١٠١١٦	م	١٠١١٦	م	١٠١١٦	م	١٠١١٦
عبدالمجيد محمد	١٠١١٧	م	١٠١١٧	م	١٠١١٧	م	١٠١١٧
عبدالمجيد محمد	١٠١١٨	م	١٠١١٨	م	١٠١١٨	م	١٠١١٨
عبدالمجيد محمد	١٠١١٩	م	١٠١١٩	م	١٠١١٩	م	١٠١١٩
عبدالمجيد محمد	١٠١٢٠	م	١٠١٢٠	م	١٠١٢٠	م	١٠١٢٠
عبدالمجيد محمد	١٠١٢١	م	١٠١٢١	م	١٠١٢١	م	١٠١٢١
عبدالمجيد محمد	١٠١٢٢	م	١٠١٢٢	م	١٠١٢٢	م	١٠١٢٢
عبدالمجيد محمد	١٠١٢٣	م	١٠١٢٣	م	١٠١٢٣	م	١٠١٢٣
عبدالمجيد محمد	١٠١٢٤	م	١٠١٢٤	م	١٠١٢٤	م	١٠١٢٤
عبدالمجيد محمد	١٠١٢٥	م	١٠١٢٥	م	١٠١٢٥	م	١٠١٢٥
عبدالمجيد محمد	١٠١٢٦	م	١٠١٢٦	م	١٠١٢٦	م	١٠١٢٦
عبدالمجيد محمد	١٠١٢٧	م	١٠١٢٧	م	١٠١٢٧	م	١٠١٢٧
عبدالمجيد محمد	١٠١٢٨	م	١٠١٢٨	م	١٠١٢٨	م	١٠١٢٨
عبدالمجيد محمد	١٠١٢٩	م	١٠١٢٩	م	١٠١٢٩	م	١٠١٢٩
عبدالمجيد محمد	١٠١٣٠	م	١٠١٣٠	م	١٠١٣٠	م	١٠١٣٠

مجموع الرواتب والاجور المدفوعة فضلا للماملين في أجهزة الدولة الرسمية وشبه الرسمية مؤهلين حسب البندين ١١/١ - ١٩٦٧/١٢/٤١ ( بالدينار العراقي )

اسم الدائرة	الموظفون		المستخدمون الدائمون		المتحدثون المؤقتين والمصالح		الاجانب		الاجممع العام		المجموع
	اناث	ذكور	اناث	ذكور	اناث	ذكور	اناث	ذكور	اناث	ذكور	
وزارة المواصلاات	٩٨٩٩٢	٤٤١١٢٢٥	١٧٩١٣٤٨	٥٧٤٨١	٩٦٩٨٦	١٥٦٩٤٣	٨١٢٢٩	١٣٨٣٦٥٢٦	٢٦١٥٩٨	١٢٨٣٦٥٢٦	١٤٠٩٨١٢٤
وزارة الصحفة	١٠٧٤٢٤٠	٣٣٢٧١٨٥	١٣٤٨٩٤٩	٣٤١١٤٩	٢٩٥٢٨	٤٦٨٧٧	١٧٣٨١	٥٠٥٧٩٥٤	١٤٥٣٢٩٨	٣٥٥٧٩٥٤	٦٥١١٢٥٢
وزارة الاصلاح الزراعي	٧٤٢٨٣	١٨٨٦٢٠٥	٦٥٤٥٦٣	٢٣٥١	٨١٥٠	٦٣٣٤٦	-	٢٥٢٥٣٦٢	٨٤٧٨٤	٢٥٢٥٣٦٢	٣٦١٠١٤٦
جامعة بغداد	٤٤٣٦٤٩	١٤٦٦٤٤٠	٣٧٢٩٣٦	٧٥٨١٥	٢١٨٨	٤٩٦٧٨	٦٣٦٤٦	٢٣٥٧٢١١	٥٦٨٢٩٨	٢٣٥٧٢١١	٢٩٢٥٥٠٩
جامعة الموصل	٢٨٨٨٢	٢٣٢٦٥٦	٥٧٤٢١	٨٨٥٨	٨٥٥	١٥٦٠٨٦	٦٠٦٧	٤٠٦٠٣٩	١١٦٦٢	٤٠٦٠٣٩	٥٠٠٧٠١
الجموع	١٦٥٨٠٠١٤	٦٢٩٤٤٧٤٩	٢٣٦٠٢١٤٨	٤١٥٨١٦٥	٤٢٦٩٤١	٣١٠٤٠١٤	١٦١٤٢٥	١٠٢٤٨٦٦٦٢	١٧٨٢٦٥٤٥	١٠٢٤٨٦٦٦٢	٢٠٢٢٠٧





جميع الرواتب والمخصصات التي دفعت فصلا للمعلمين في دوائر الدولة الرسمية موزعين حسب الجنس في ١٤/٣١/١٩٦٧

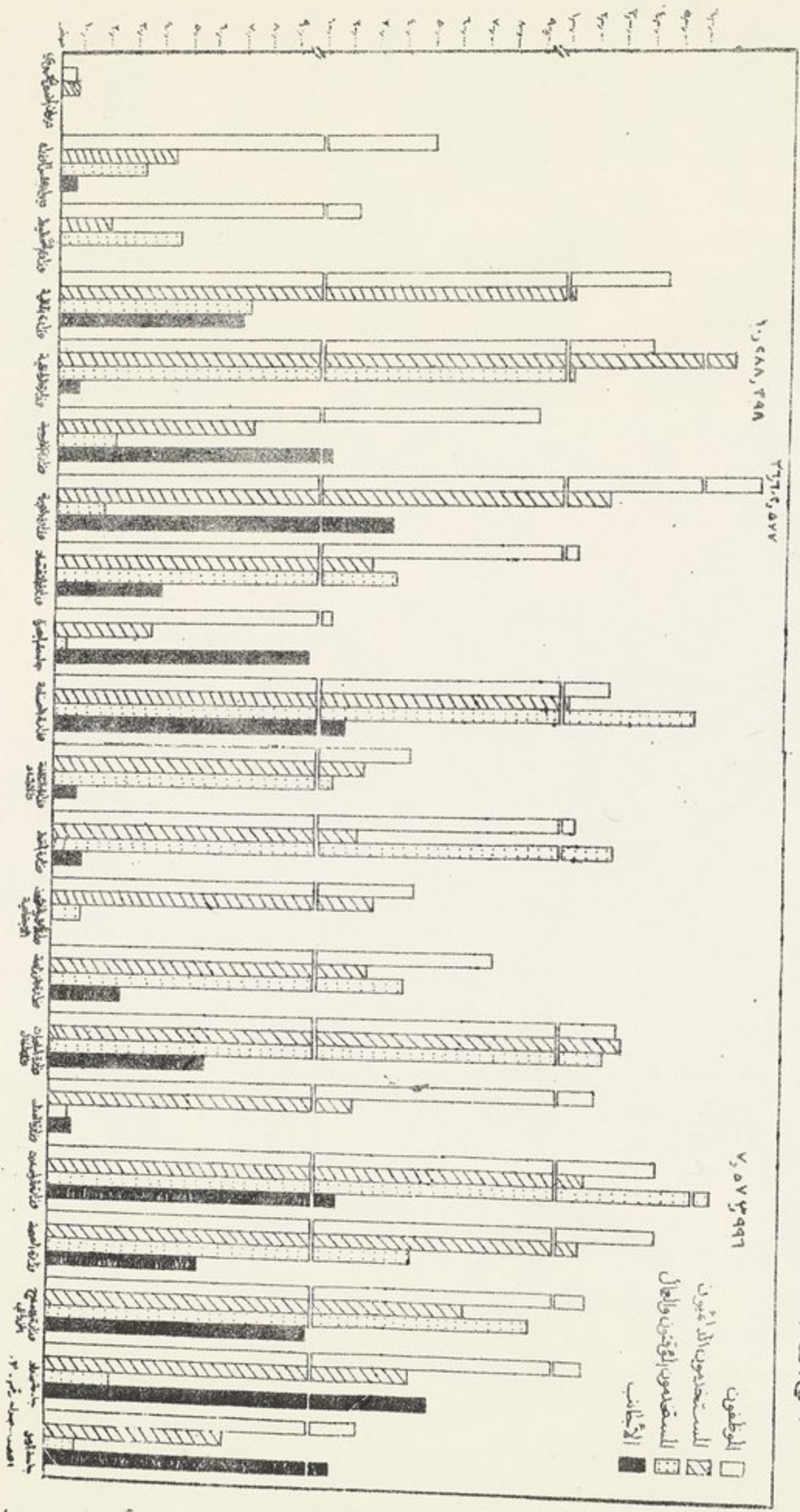



عدد المعلمين في دوائر الوزارة الرسمية موزعين  
حسب الجنس خلال الفترة من ١/١٢/٣١ - ١٢/١٢/٣٧

جدول رقم ٤ -

اسم الدائرة	الموظفون		المستخدمون الكائنون		المستخدمون المؤقتون		الاجانب		المجموع العام		المجموع
	ذكور	اناث	ذكور	اناث	ذكور	اناث	ذكور	اناث	ذكور	اناث	
د يوان القصر الجمهوري	١٣	-	٢٦	-	-	-	-	-	٤٩	-	٤٩
د يوان مجلس الوزراء	٢٧	-	٢٨	-	-	-	-	-	٧١	-	٧١
د يوان مراقب الحسابات العام	٦٤	-	٧	١	-	-	-	-	٧١	١	٧٢
مجلس الخدمة العامة	٥١	٢	١٩	-	-	-	-	-	٧٠	٢	٧٢
وزارة المالية :-											
د يوان وزارة المالية	١٥٦	٩	٤٥	-	-	-	-	-	٢٠٥	٩	٢١٤
مديرية الحسابات العامة	٢٩٢	٢٢	٧٠	١	-	-	-	-	٣٦٢	٢٣	٣٩٥
مديرية خزائن الولاية	٢٢١	-	٥٠	-	-	-	-	-	٢٧١	-	٢٧١
مديرية التقاعد العامة	٢٢٨	٢٦	٩٣	٤	-	-	-	-	٣٢١	٣٠	٣٥١
مديرية الروايات العامة	١٠٧٤	١٠	٦١٢	٢	-	-	-	-	١٦٩١	١٢	١٧٠٣
مديرية الكمارك والمكوس	٥٧٧	٢٠	١٧٤٣	٦	-	-	-	-	٢٣٥٧	٢٩	٢٣٨٦
مديرية ضريبة الدخل العامة	٢١٧	١٠	١٢٥	١	-	-	-	-	٣٤٢	١١	٣٥٣
مديرية الايلاك والاراضي	٨١	-	٣٩	-	-	-	-	-	١٢٠	-	١٢٠
مديرية مطبخة الحكومة	٣٦	-	٤٣٤	-	-	-	-	-	٤٧١	-	٤٧١
مديرية الاغذية العامة	١٤٨	١	٦٣٤	١	-	-	-	-	٩٥٥	٢	٩٥٧

مجلس التعليم  
1277/1278

مجلس التعليم

رقم	الاسم	الدرجة	المرتبة	الراتب	ملاحظات
1	عبدالله بن محمد	معلم	1	100	
2	عبدالمجيد بن علي	معلم	2	120	
3	عبدالحامد بن احمد	معلم	3	140	
4	عبدالله بن محمد	معلم	4	160	
5	عبدالمجيد بن علي	معلم	5	180	
6	عبدالحامد بن احمد	معلم	6	200	
7	عبدالله بن محمد	معلم	7	220	
8	عبدالمجيد بن علي	معلم	8	240	
9	عبدالحامد بن احمد	معلم	9	260	
10	عبدالله بن محمد	معلم	10	280	
11	عبدالمجيد بن علي	معلم	11	300	
12	عبدالحامد بن احمد	معلم	12	320	
13	عبدالله بن محمد	معلم	13	340	
14	عبدالمجيد بن علي	معلم	14	360	
15	عبدالحامد بن احمد	معلم	15	380	
16	عبدالله بن محمد	معلم	16	400	
17	عبدالمجيد بن علي	معلم	17	420	
18	عبدالحامد بن احمد	معلم	18	440	
19	عبدالله بن محمد	معلم	19	460	
20	عبدالمجيد بن علي	معلم	20	480	
21	عبدالحامد بن احمد	معلم	21	500	
22	عبدالله بن محمد	معلم	22	520	
23	عبدالمجيد بن علي	معلم	23	540	
24	عبدالحامد بن احمد	معلم	24	560	
25	عبدالله بن محمد	معلم	25	580	
26	عبدالمجيد بن علي	معلم	26	600	
27	عبدالحامد بن احمد	معلم	27	620	
28	عبدالله بن محمد	معلم	28	640	
29	عبدالمجيد بن علي	معلم	29	660	
30	عبدالحامد بن احمد	معلم	30	680	
31	عبدالله بن محمد	معلم	31	700	
32	عبدالمجيد بن علي	معلم	32	720	
33	عبدالحامد بن احمد	معلم	33	740	
34	عبدالله بن محمد	معلم	34	760	
35	عبدالمجيد بن علي	معلم	35	780	
36	عبدالحامد بن احمد	معلم	36	800	
37	عبدالله بن محمد	معلم	37	820	
38	عبدالمجيد بن علي	معلم	38	840	
39	عبدالحامد بن احمد	معلم	39	860	
40	عبدالله بن محمد	معلم	40	880	
41	عبدالمجيد بن علي	معلم	41	900	
42	عبدالحامد بن احمد	معلم	42	920	
43	عبدالله بن محمد	معلم	43	940	
44	عبدالمجيد بن علي	معلم	44	960	
45	عبدالحامد بن احمد	معلم	45	980	
46	عبدالله بن محمد	معلم	46	1000	
47	عبدالمجيد بن علي	معلم	47	1020	
48	عبدالحامد بن احمد	معلم	48	1040	
49	عبدالله بن محمد	معلم	49	1060	
50	عبدالمجيد بن علي	معلم	50	1080	
51	عبدالحامد بن احمد	معلم	51	1100	
52	عبدالله بن محمد	معلم	52	1120	
53	عبدالمجيد بن علي	معلم	53	1140	
54	عبدالحامد بن احمد	معلم	54	1160	
55	عبدالله بن محمد	معلم	55	1180	
56	عبدالمجيد بن علي	معلم	56	1200	
57	عبدالحامد بن احمد	معلم	57	1220	
58	عبدالله بن محمد	معلم	58	1240	
59	عبدالمجيد بن علي	معلم	59	1260	
60	عبدالحامد بن احمد	معلم	60	1280	
61	عبدالله بن محمد	معلم	61	1300	
62	عبدالمجيد بن علي	معلم	62	1320	
63	عبدالحامد بن احمد	معلم	63	1340	
64	عبدالله بن محمد	معلم	64	1360	
65	عبدالمجيد بن علي	معلم	65	1380	
66	عبدالحامد بن احمد	معلم	66	1400	
67	عبدالله بن محمد	معلم	67	1420	
68	عبدالمجيد بن علي	معلم	68	1440	
69	عبدالحامد بن احمد	معلم	69	1460	
70	عبدالله بن محمد	معلم	70	1480	
71	عبدالمجيد بن علي	معلم	71	1500	
72	عبدالحامد بن احمد	معلم	72	1520	
73	عبدالله بن محمد	معلم	73	1540	
74	عبدالمجيد بن علي	معلم	74	1560	
75	عبدالحامد بن احمد	معلم	75	1580	
76	عبدالله بن محمد	معلم	76	1600	
77	عبدالمجيد بن علي	معلم	77	1620	
78	عبدالحامد بن احمد	معلم	78	1640	
79	عبدالله بن محمد	معلم	79	1660	
80	عبدالمجيد بن علي	معلم	80	1680	
81	عبدالحامد بن احمد	معلم	81	1700	
82	عبدالله بن محمد	معلم	82	1720	
83	عبدالمجيد بن علي	معلم	83	1740	
84	عبدالحامد بن احمد	معلم	84	1760	
85	عبدالله بن محمد	معلم	85	1780	
86	عبدالمجيد بن علي	معلم	86	1800	
87	عبدالحامد بن احمد	معلم	87	1820	
88	عبدالله بن محمد	معلم	88	1840	
89	عبدالمجيد بن علي	معلم	89	1860	
90	عبدالحامد بن احمد	معلم	90	1880	
91	عبدالله بن محمد	معلم	91	1900	
92	عبدالمجيد بن علي	معلم	92	1920	
93	عبدالحامد بن احمد	معلم	93	1940	
94	عبدالله بن محمد	معلم	94	1960	
95	عبدالمجيد بن علي	معلم	95	1980	
96	عبدالحامد بن احمد	معلم	96	2000	
97	عبدالله بن محمد	معلم	97	2020	
98	عبدالمجيد بن علي	معلم	98	2040	
99	عبدالحامد بن احمد	معلم	99	2060	
100	عبدالله بن محمد	معلم	100	2080	

عدد العاملين في دوائر الدولة الرسمية موزعين حسب الجنس خلال الفترة من ١/١١ - ٣١/١٢/١٩٦٧ -

اسم الدائرة	الموظفون		المستخدمون الدائمون		المستخدمون المؤقتون والمعامل		الاجانب		المجموع العام	
	اناث	ذكور	اناث	ذكور	اناث	ذكور	اناث	ذكور	اناث	ذكور
وزارة العدل وزارة الثقافة والارشاد ديوان الوزارة مديرية الاذاعة والتلفزيون المساهمة مديرية الاثار الماسمة وزارة النفط:	٦٤	٨٩١	٢٨	٢٢	-	١	-	٢٨٧٦	٩٢	٢٤٤
ديوان الوزارة مديرية الاذاعة والتلفزيون المساهمة مديرية الاثار الماسمة وزارة النفط:	١٤	١٠١	٣	١٨	١	-	-	٢٢٦	١٨	٥٩٣
ديوان الوزارة مديرية الاذاعة والتلفزيون المساهمة مديرية الاثار الماسمة وزارة النفط:	٤	٣٤٧	١٠	٥٠	٢	١	-	٥٧٧	١٦	٣٤٥
ديوان الوزارة مديرية الاذاعة والتلفزيون المساهمة مديرية الاثار الماسمة وزارة النفط:	١٦	٢٠٩	٤	-	-	٢	-	٢٢٥	٢٠	١٢٧
ديوان الوزارة مديرية الاذاعة والتلفزيون المساهمة مديرية الاثار الماسمة وزارة النفط:	٧	٣٥	١	-	-	-	-	١١٩	٨	٤٦
المفتشية العامة لمصالح النفط مديرية المعادن والمسح الجيولوجي المساهمة مديرية مصلحة المناجم للنمازات النفطية	٣	٥	-	١	-	-	-	٤٣	٣	١٩١
وزارة الاقتصاد:	-	-	-	١٨٥	٦	-	-	١٨٥	٦	٨٤
ديوان الوزارة مديرية التسجيل ومراقبة الشركات المساهمة	٥	١٩	٢	٣	-	-	-	٥٧	٧	١١٧
ديوان الوزارة مديرية التسجيل ومراقبة الشركات المساهمة	٨	٢٤	١	٤	-	-	-	١٠٦	١١	٦٤

Handwritten notes at the top of the page, possibly a title or header, written in Arabic script.

Handwritten text on the left margin, likely a page number or reference.

رقم الوثيقة	تاريخ	ملاحظات	ملاحظات	ملاحظات	ملاحظات	ملاحظات	ملاحظات	ملاحظات	ملاحظات
٢٢٢٢	٢٢	١١٠	٨٧	١	١	١	١	١	١
٢٢٢٣	٢٤	١٠٠	٧	١	١	١	١	١	١
٢٢٢٤	٢٥	١٠٠	١٠	١	١	١	١	١	١
٢٢٢٥	٢٦	١٠٠	١٠	١	١	١	١	١	١
٢٢٢٦	٢٧	١٠٠	١٠	١	١	١	١	١	١
٢٢٢٧	٢٨	١٠٠	١٠	١	١	١	١	١	١
٢٢٢٨	٢٩	١٠٠	١٠	١	١	١	١	١	١
٢٢٢٩	٣٠	١٠٠	١٠	١	١	١	١	١	١
٢٢٣٠	٣١	١٠٠	١٠	١	١	١	١	١	١

Handwritten text at the bottom left, possibly a signature or date.

Handwritten text at the bottom center, possibly a signature or date.

Handwritten text at the bottom center, possibly a signature or date.

Handwritten text at the bottom center, possibly a signature or date.

Handwritten text at the bottom center, possibly a signature or date.

Handwritten text at the bottom center, possibly a signature or date.

عدد العاملين في دوائر الدولة الرسمية موزعين  
حسب الجنس خلال الفترة من ١/١ - ٣١/٢/١٩٦٧

تابع جدول رقم ٤ -

اسم الدائرة	الموظفون		المستخدمون الدائمون		المستخدمون المؤقتون والمصال		الاجانب		المجموع العام	
	ذكور	اناث	ذكور	اناث	ذكور	اناث	ذكور	اناث	ذكور	اناث
مدينة الاستراة والتصدير المعاملة	٨٤	١٠	٣٤	١	-	-	١١٨	١١	١٢٩	١١
وزارة العمل والشؤون الاجتماعية	٣٩	٨	٢٩	-	-	-	٦٨	٨	٧٦	٨
ديوان الوزارة والمفتشية العامة	٧٩	٩٠	٢٤٣	١٥٤	٨	-	٣٢٣	٢٥١	٥٧٤	٢٥١
مدينة الخدمة الاجتماعية المعاملة	٩٤	٣	٧٢٢	١٦	١١	-	٨٥٥	٣٠	٨٨٥	٣٠
مدينة العمل العامة	١١٦	١٠	٦٢	-	-	-	١٧٨	١٠	١٨٨	١٠
مدينة التعاون العامة وزارة الزراعة :	١٦	٢	٥	-	-	-	٢١	٢	٢٣	٢
ديوان الوزارة	٦١	٧	٣٥	-	٢	١	١٣١	٩	١٤٠	٩
مدينة الزراعة العامة	٤١٠	٨	٤٩٤	٤	٤	٦	١١٢١	١٦	١١٣٧	١٦
مدينة الثروة الحيوانية والبيطرية العامة	٤٩٩	٣	٢٩٨	-	٢٣	٣	١١٦٨	٢٦	١١٩٤	٢٦
مدينة البحوث والمشاريع الزراعية العامة	٢١	١	١٧	-	-	-	٩٣	١	٩٤	١
مدينة الدراسات والتشجير العامة	١٠٢	١	٣٥٥	-	-	-	٣٠٧	١	٣٠٨	١

تاريخ	وصف	ملاحظات	رقم	تاريخ	وصف	ملاحظات	رقم
1/1/19	...	...	...	...	...	...	...
2/1/19	...	...	...	...	...	...	...
3/1/19	...	...	...	...	...	...	...
4/1/19	...	...	...	...	...	...	...
5/1/19	...	...	...	...	...	...	...
6/1/19	...	...	...	...	...	...	...
7/1/19	...	...	...	...	...	...	...
8/1/19	...	...	...	...	...	...	...
9/1/19	...	...	...	...	...	...	...
10/1/19	...	...	...	...	...	...	...
11/1/19	...	...	...	...	...	...	...
12/1/19	...	...	...	...	...	...	...
13/1/19	...	...	...	...	...	...	...
14/1/19	...	...	...	...	...	...	...
15/1/19	...	...	...	...	...	...	...
16/1/19	...	...	...	...	...	...	...
17/1/19	...	...	...	...	...	...	...
18/1/19	...	...	...	...	...	...	...
19/1/19	...	...	...	...	...	...	...
20/1/19	...	...	...	...	...	...	...
21/1/19	...	...	...	...	...	...	...
22/1/19	...	...	...	...	...	...	...
23/1/19	...	...	...	...	...	...	...
24/1/19	...	...	...	...	...	...	...
25/1/19	...	...	...	...	...	...	...
26/1/19	...	...	...	...	...	...	...
27/1/19	...	...	...	...	...	...	...
28/1/19	...	...	...	...	...	...	...
29/1/19	...	...	...	...	...	...	...
30/1/19	...	...	...	...	...	...	...
31/1/19	...	...	...	...	...	...	...

Handwritten notes on the left margin, possibly a date or reference number.

Handwritten text at the bottom of the page, including a signature and possibly a date.



عدد المسالمين في دوائر الدولة الرسمية موزعين حسب الجنس خلال الفترة من ١/١/٣٧ - ١٢/٢/١٩٦٧

تابع جدول رقم - ٤ -

اسم الدائرة	الموظفون		المستخدمون الدائمون		المستخدمون المؤقتون والمعمال		الاجانب		المجموع العام	
	ذكور	اناث	ذكور	اناث	ذكور	اناث	ذكور	اناث	ذكور	اناث
وزارة التخطيط : ديوان الوزارة مجلس التخطيط الاقتصادي ديوان مجلس التخطيط الدوائر الفنية منيرة الاحصاء العامة وزارة البلديات والاشغال منيرة الديوان العامة منيرة البرديات العامة منيرة المشاريع العامة منيرة الاسكان العامة منيرة المراعي العامة جائحة الوديع جائحة البيوت وزارة الاصلاح الزراعي ديوان الوزارة معهمة التعاون والاشغال الزراعي	٣٦	٣	٢٢	١	١	٣	١	١	١١٩	١٣
	٥	٠	٠	٠	٠	٠	٠	٠	٨٠	١٥
	١٠	٤	٧	٠	٠	٠	١	٠	١٢٩١	٤
	٣٣	٤	١٣	٠	١٤	٠	٠	٥	٣٨٦	٤٤
	١٦٢	٤٢	٢٩	٣	٢	٣	٤٠	٩	٧٨	٩
	٧٨	٩	٤٥	٣	٢	٣	٢٩	١٥	٤٨	١٥
	٤٨	١٥	٢٩	٠	٠	٠	١٧٨	٤	١٥٦	٤
	١٥٦	٤	١٧٨	٠	٠	٠	٩٥	٢٧	١١٣	١١٣
	٢٠٠	١٦	٥٧	٠	٠	٠	١١٩٢	١٦	٢٠٠	٢٧
	٣١٣	٥٣	٢٨١	٠	٠	٠	١١٩٢	١٦	٣١٣	١٥٨
١٨٥	٢٤	٢٠٨	٠	٠	٠	١٤	٢٨	١٨٥	٥٠	
٩	١	١	٠	٠	٠	١	١	١٠	١	
٨	٣	٩	٠	٠	٠	٢	٠	١٩	٣	
١٢٢	٤	٧٤	٢٩	١٦٤	٢	٢	٢	٤٢٩	٤	
١٥	٣	٧	٢	١	١	١	١	١٢	٤	
٢٢	٤	١٣	٠	٠	٠	١	٠	١٨	٤	
٥١	٤	١٣	٠	٠	٠	١	٠	٤٧	٤	
٦٢	٣	٢٢	٠	٠	٠	١	٠	٥٨	٤	
المجموع	١١	١	٢	٠	٠	٢	١	١٠	١	
	٢٢	٣	٩	٠	٠	٣	١	١٩	٣	



تابع جدول رقم - ٤ -

عدد العاملين في دوائر الدولة الرسمية موزعين  
حسب الجنس خلال الفترة من ١/١ - ٣١/١٢/٦٧

اسم الدائرة	الموظفون		المستخدمون الدائمون		المستخدمون المؤقتون والمصالح		الاجانب		المجموع العام	
	اناث	ذكور	اناث	ذكور	اناث	ذكور	اناث	ذكور	اناث	ذكور
بديرة الري العامة	٨	٤٦٦	١	٨٣٤	٩	٩٠٣٧	-	٣١	١٨	٢٣٦٨
مد بديرة التعاون والانتاج الزراعي العامة	١٥	٩٠٧	٤	٢٧٠	٢	١٨٥	-	-	٢١	١٣٦٢
مد بديرة المساحة العامة	٢١	٥٤٦	-	١١١	-	٨٨	-	٤	٢١	٧٤٩
وزارة الموصلات	-	٣٦	-	٢٥	-	-	-	-	-	١١
د يوان الوزارة	٢	١٧٢	-	٦١	٦	٢٩٦٩	-	٢٧	٨	٣٢٢٩
مد بديرة الطرق والجسور العامة	٢	١٧٢	-	٦١	٦	٢٩٦٩	-	٢٧	٨	٣٢٢٩
وزارة التريفة	٢	١٧٢	-	٦١	٦	٢٩٦٩	-	٢٧	٨	٣٢٢٩
وزارة المحففة	٢	١٧٢	-	٦١	٦	٢٩٦٩	-	٢٧	٨	٣٢٢٩
وزارة المناعفة	٢	١٧٢	-	٦١	٦	٢٩٦٩	-	٢٧	٨	٣٢٢٩
د يوان الوزارة	١٦	٦٨	-	٦٣	-	١٩	-	١	١٦	١٥١
مد بديرة التخطيط والتنمية الصناعية العامة	٢٣	٥٤	-	٥٩	-	-	-	-	٢٣	١١٣
مد بديرة التصميم والانشاء الصناعي العامة	١٥	٧٦	-	٤٠	١٣	١٥٤٦	-	٥	٢٨	١٦٦٧
مد بديرة المياني الصناعية العامة	١٠	٣٢	-	٢٢	١	٢	-	-	١٢	٥٦
هيئة المواصفات والمقاييس العراقية	١	٨	١	٥	٢	١	-	-	٤	١٤



تابع جدول رقم - ٤ -

عدد العاملين في دوائر الدولة الرسمية موزعين حسب  
الجنس خلال الفترة من ١/١/٢٠١١/٢٠١٢/١٩٦٧ .

المجموع العام	الاجانب		المستخدمون الموقتون والعمال		المستخدمون الدائمون		الموظفون		اسم الدائرة		
	اناث	ذكور	اناث	ذكور	اناث	ذكور	اناث	ذكور			
٩٤٦	١٣٨	٨٠٨	٨٥	١٩٥	٨	٣٩	١٨	١٣٨	وزارة الخارجية وزارة الداخلية جامعة بغداد		
٥٩٨٤٢	٥٦٠	٥٩٢٨٢	٢	٧	٦٨	٢٢٤	٤٤٥٤٧	٢٦٦			
٤٤٨١	٩٩٦	٣٤٨٥	٤٥	١٧٥	١٩	١٤٣	٣٣٣	١٧٢١			
١٨٦٥٩٧	٢٨٦٥٣	١٥٢٩٤٤	١٧٦	٩٧٠	٤٩١	٢٠٧٧١	٤٩٦١	٧١٧٩٢	٢٣٠٢٥	٦٤٤١١	المجموع العام

... ..  
 ... ..  
 ... ..

... ..

...	...	...	...	...	...	...	...	...	...	...	...
...	...	...	...	...	...	...	...	...	...	...	...
...	...	...	...	...	...	...	...	...	...	...	...
...	...	...	...	...	...	...	...	...	...	...	...
...	...	...	...	...	...	...	...	...	...	...	...

خلال الفترة من ١/١ / ١٩٦٧ / ٣١ / ١٢ / ١٩٦٧

جدول رقم ٥ -

اسم المؤسسة	الموظفون		المستخدمون كالتاليون		المستعملون المؤقتون والحيثيات		الاجناب		الجميع العام	
	اناث	ذكور	اناث	ذكور	اناث	ذكور	اناث	ذكور	اناث	ذكور
ديوان الاوقاف	-	١٠٣٧	-	٥٨٤	-	٢١٩	-	٢	-	١٩٤٣
لجنة الطاقة الذرية	٩	٥٩	١	٢٢	-	١٧	-	٢٢	١٠	١٢٠
المؤسسة العامة للادوية	٤٧	٢٢٥	١	٩٢	٢٠	٣٢٨	١	-	٧٩	٢٤٥
هيئة تصنيفها لمؤسسة الاقتصادية	-	١٠	١	٩	-	٢	-	-	١	١٢
المؤسسة العامة للتجارة	١٢٧	٦٥٧	٣٩	٢٢٩	٣٨	٧١١	١	١٦	٢١٥	١٦٩٣
المؤسسة العامة للمصارف	٥٦٨	٢٠٣١	٥٤	٧٦٤	١	١٣	٢٢	٧٩	٦٤٥	٢٨٨٧
المؤسسة العامة للصناعة	١٨٢	٢٢٠٩	٢٠	٥٣٥	٧٤٧	١٥٧٦٢	٨٢	١	٩٥٩	١٨٥٨٨
المؤسسة العامة للتأمين	١٠٧	٣٦٢	٢	٧٦	٢	٢٧	١	٢	١١٧	٤٧١
وزارة المالية	١٥٧	٣٢٠	١	٩٦	١٦	٤	١	-	١٧٤	٤٣١
مديرية البنك المركزي	٢٤	٢١٨	٤	٨٦	-	٢	-	-	٢٨	٢٠٦
مديرية مصرف الودائع	١١	٢٢٤	٢	١٢٠	-	٢	-	-	١٣	٢٥٦
مديرية مصرف المطاري	٢٣	١١٧	-	٤٣	-	-	١	-	٢٣	١٦١
المديرية العامة للمندوبين										

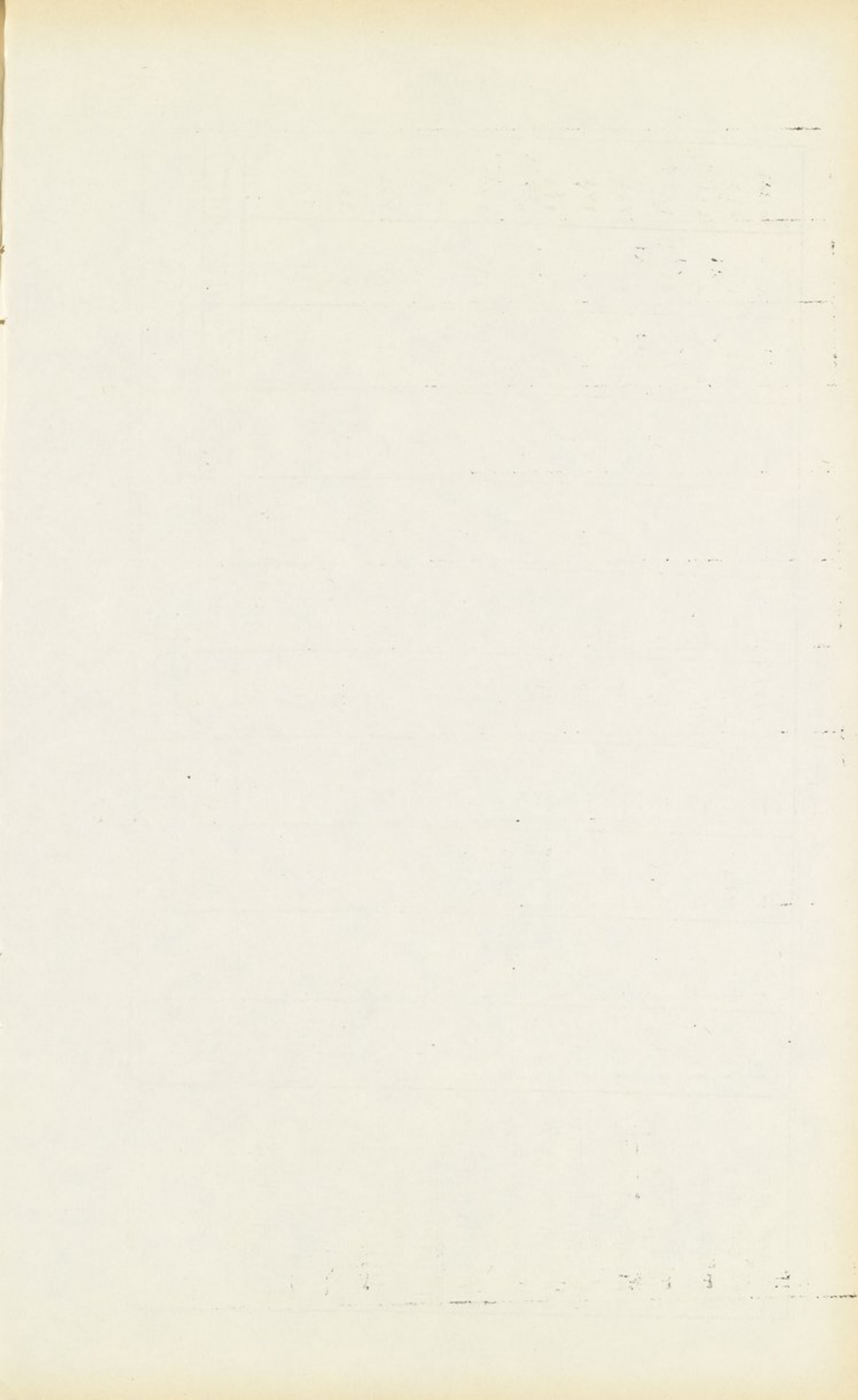



عدد العاملين في دوائر الدولة الشبه الرسمية موزعين حسب  
الجنس خلال الفترة من ١/١ - ٣١/٢/١٩٦٧.

تابع جدول رقم - ٥ -

اسم الدائرة	الموظفون		المستخدمون الدائمون		المستخدمون المؤقتون والعمال		الاجناب		المجموع العام	
	اناث	ذكور	اناث	ذكور	اناث	ذكور	اناث	ذكور	اناث	المجموع
وزارة الثقافة والارشاد										
وكالة الانباء العراقية	٢١	٥٤	-	-	٢	٢٢	-	-	٢٣	١٧٤
مصلحة السينا والمسح	٣	١٦	-	-	٥	٤٦	-	-	٨	٩٦
مصلحة المصافي والسياسة العامة	١٠	١٢٣	١	١	٦	٣٩٨	-	-	١٧	٦٢٨
وزارة النفط										
مصلحة توزيع المنتجات النفطية	٣٧	٦٨	١	١	٤	٣٨٥٥	-	-	٤٢	٤٨٨٤
سكارتا ومجلس ادارة النفط	٢	١	-	-	-	-	-	-	٢	٥
مديرية حقول نفط خانقين	-	-	-	-	-	١٨٩	-	-	-	٣١٤
مصلحة التخطيط والانشاءات النفطية	١٤	١٣	-	-	١	١٤٤	-	-	١٥	٣٨٤
مصلحة توزيع النفط	٤	٥٥	-	-	١	٤٤٢	-	-	٥	٦٦٨
ديوان مصلحة مصافي النفط الحكومية	٢٢	٣٤	-	-	١	١٣	-	-	٢٣	١٤٨
مديرية مصفى المفتية	٣	-	-	-	-	٨٨	-	-	٣	١٠٦
مديرية مصفى الوند	-	٣٥٨	١	١	-	٣	-	-	١	٤١٠
مديرية مصفى الدورة	٦	-	-	-	١	١٦٤٥	-	-	٧	٢٠١٥



عدد الماملين في دوائر الدوازة الشبه الرسمية موزعين حسب الجنس  
خلال الفترة من ١/١-٢/٣١/١٩٦٧

تابع جدول رقم ٥٥ -

اسم الدائرة	الموظفون		المستخدمون الدائمون		المستخدمون المؤقتون والعمال		الاجانب		المجموع العام	
	اناث	ذكور	اناث	ذكور	اناث	ذكور	اناث	ذكور	اناث	المجموع
مديرية مهنى القيارة	-	٢٥	-	-	-	-	-	٢٣٦	-	٢٣٦
مديرية الهندسة والانتاج لحقول النفط	٢	٢٩	-	١٥	-	٩	-	٤٨	٢	٥٠
وزارة الاقتصاد										
ادارة انحصار التبغ العامة	١٥	٣٤١	١	٣٤٩	-	٣٣	-	٢٢٣	١٣	٢٣٩
مصلحة تنظيم تجارة الحبوب	١١	٨١	١	١٣٦	-	٤٥	-	٢٥٩	١٢	٢٧١
شركة النقل البحرى المراقية	٥	١٧	-	٨	-	١	٢	٢٨	٦	٣٤
مصلحة التمور المراقية	١٣	١٥٦	-	١٢٧	-	١٥٩٦	-	١٣٣١	٩٩٣	٢٣٢٤
مصلحة تنظيم تجارة المنتجات الحيوانية العامة	١	٤٤	-	٨	-	-	-	٥٢	١	٥٣
مصلحة المراض والاسواق التجارية العامة	٥	٢٦	-	٢٣	-	٢٤	-	٧٣	٦	٧٩
وزارة العمل والشؤون الاجتماعية										
مؤسسة الضمان الاجتماعي	٣٥	١٦٤	٢	٦٦	٢	٦	-	٢٣٦	٣٩	٢٧٥
المصرف التعاوني	١٥	٣١	٢	٢٧	-	-	-	٦٣	١٢	٧٥
المؤسسة الثقافية المصالية	١٥	١٧	١	١٣	-	١	-	٣١	١١	٤٢
وزارة الزراعة										
مصلحة المزارع الحكومية	٤	٩٧	٣	١٩١	-	٨٧١	-	١١٥٩	٤٥١	١٦١٠

... ..

	1877	1878	1879	1880	1881	1882	1883	1884	1885
...	...	...	...	...	...	...	...	...	...
...	...	...	...	...	...	...	...	...	...
...	...	...	...	...	...	...	...	...	...
...	...	...	...	...	...	...	...	...	...
...	...	...	...	...	...	...	...	...	...
...	...	...	...	...	...	...	...	...	...
...	...	...	...	...	...	...	...	...	...
...	...	...	...	...	...	...	...	...	...
...	...	...	...	...	...	...	...	...	...
...	...	...	...	...	...	...	...	...	...
...	...	...	...	...	...	...	...	...	...
...	...	...	...	...	...	...	...	...	...
...	...	...	...	...	...	...	...	...	...
...	...	...	...	...	...	...	...	...	...
...	...	...	...	...	...	...	...	...	...

عدد الماملون في دوائر الدولة الشبه الرسمية موزعين حسب الجنس خلال الفترة من ١/١ - ٣١/٢/١٩٦٧.

تابع جدول رقم ٥ -

اسم الدائرة	الموظفون		المستخدمون الكائنون		المستخدمون الموقتون والمصالح		الاجانب		المجموع العام	
	ذكور	اناث	ذكور	اناث	ذكور	اناث	ذكور	اناث	ذكور	اناث
مديرية الضابطة والتشجير العامة (على حساب الخططة)	-	-	-	-	-	-	-	-	٩٣٤	-
مصلحة المزارع الحكومية (على حساب الخططة)	-	-	-	-	٢٤	-	١	-	٩٣٤	٢٤
وزارة البلديات والاشغال	٢٣٩١	-	٩٥٢٦	١	١٧٢٢	-	١	-	١٣٦٥٥	١
مديرية البلديات العامة (على الملاك البلدي)	٥٥٣	١٩	٤١٥٧	٥	١٣٢	-	٢	-	٤٨٤٢	٢٤
مصلحة نقل الركاب العامة	٩٣٥	١٥	-	-	٨١٣٣	-	-	-	٩٠٧٠	١٩
امانة الماصم	٤٤٥	٤٨	٦٨٩	-	٩٣٩	-	-	-	٢٠٧٣	٤٨
مصلحة اسئلة الماء لمنطقة بيفسداد	١٠٦	١١	١٤٧	١	١٣٥	-	١	-	٢٨٤	١٢
مصلحة المجارى المائية	١٢٥	-	٣٦	-	٦١٢	-	١	-	٧٧٤	٩
سلطة تجهيز ماء وكهرباء البصرة	-	-	-	-	-	-	-	-	-	-
وزارة اصلاح الزراعي	٤٠٧	٤٥	٢٧٥	٥	٧٧	-	١٩	-	٧٧٣	٦٥
مديرية الادارة والمالية العامة	٢٦	٥	٧	-	٢	-	-	-	٣٥	٥
السكرتارية العامة	١٣	٦	٧	-	٥	-	-	-	٢٦	٦
مديرية التخطيط والملاقاة العامة	٧	٣	٥	-	١	-	١	-	١٣	٣
الافتيشية العامة	١٠٥	١١	٣٩	١	٩	-	-	-	١٥٣	١٣
مديرية الاستيلاء والتقدير العامة	١٠١	٩	٣٧	١	٣	-	-	-	١٤٢	١٠
مديرية التوزيع العامة	-	-	-	-	-	-	-	-	-	-
المجموع	١٣٦٥١	٢٣٩١	٩٥٢٦	١	١٧٢٢	-	١	-	١٣٦٥٥	١
	٤٨٦٦	٥٥٣	٤١٥٧	٥	١٣٢	-	٢	-	٤٨٤٢	٢٤
	٩٠٨٩	٩٣٥	-	-	٨١٣٣	-	-	-	٩٠٧٠	١٩
	٢١٢١	٤٤٥	٦٨٩	-	٩٣٩	-	-	-	٢٠٧٣	٤٨
	٢٩٦	١٠٦	١٤٧	١	١٣٥	-	١	-	٢٨٤	١٢
	٧٨٣	١٢٥	٣٦	-	٦١٢	-	١	-	٧٧٤	٩
	٨٣٨	٤٠٧	٢٧٥	٥	٧٧	-	١٩	-	٧٧٣	٦٥
	٤٥	٢٦	٧	-	٢	-	-	-	٣٥	٥
	٢٢	١٣	٧	-	٥	-	-	-	٢٦	٦
	١٧	٧	٥	-	١	-	١	-	١٣	٣
	١٦٦	١٠٥	٣٩	١	٩	-	-	-	١٥٣	١٣
	١٥٢	١٠١	٣٧	١	٣	-	-	-	١٤٢	١٠

٥ - وثيقة تاريخية

رقم الوثيقة	ملاحظات	رقم الوثيقة		رقم الوثيقة		رقم الوثيقة		ملاحظات	رقم الوثيقة
		رقم	تاريخ	رقم	تاريخ	رقم	تاريخ		
١	...	...	...	...	...	...	...	...	...
٢	...	...	...	...	...	...	...	...	...
٣	...	...	...	...	...	...	...	...	...
٤	...	...	...	...	...	...	...	...	...
٥	...	...	...	...	...	...	...	...	...
٦	...	...	...	...	...	...	...	...	...
٧	...	...	...	...	...	...	...	...	...
٨	...	...	...	...	...	...	...	...	...
٩	...	...	...	...	...	...	...	...	...
١٠	...	...	...	...	...	...	...	...	...
١١	...	...	...	...	...	...	...	...	...
١٢	...	...	...	...	...	...	...	...	...
١٣	...	...	...	...	...	...	...	...	...
١٤	...	...	...	...	...	...	...	...	...
١٥	...	...	...	...	...	...	...	...	...
١٦	...	...	...	...	...	...	...	...	...
١٧	...	...	...	...	...	...	...	...	...
١٨	...	...	...	...	...	...	...	...	...
١٩	...	...	...	...	...	...	...	...	...
٢٠	...	...	...	...	...	...	...	...	...

ملاحظات: ...  
 رقم الوثيقة: ...  
 تاريخ الوثيقة: ...

عدد العاملين في نواتر الدولة النسبة الرسمية موزعين حسب  
الجنس خلال الفترة من ١/١-٣١/١٢/١٩٦٧

تابع جدول رقم - ٥ -

اسم الدائرة	الموظفون		المستخدمون الدائمون		المستخدمون المؤقتون والممسال		الاجانب		المجموع العام	
	اناث	ذكور	اناث	ذكور	اناث	ذكور	اناث	ذكور	اناث	ذكور
مدينة الكائنات والآلات	١٦	٢٩٢	-	٢٤٥٣	-	-	-	-	١٦	٢٥٩٢
الزراعية العامة	١٢	٢٦٦	-	١١	-	-	-	-	١٢	٢٥٧
المصرف الزراعي	-	-	-	-	-	-	-	-	-	-
وزارة المواصلات	٤	٢٩٢	-	٧٣	-	-	-	-	٤	٥٧٤
مدينة الطيران المدني العامة	٢٣	١٩٩٤	-	٢٧٣٥	٢٠٠	١	-	-	٢٣٨	٨٨٣٣
مصلحة البريد والبرق العامة	٥٠	١٩١٢	١٦٥	٧٢١	١٠٣	٤٥	٣	٣	١٥٩	١٧٧٢١
مصلحة السكن الجديد العامة	٥١	٥١٤	٣	٣٤٣	١٧	٢٤	٧	٧	١٠٨	١٠١٩
مصلحة خطوط الجوية العراقية	٦٩	١٥٥٥	-	١٣٨	١٠٨	٢	١	١	١٧٨	١٤٦٧٥
مصلحة الموانئ العراقية	-	-	-	١٥١٥	-	-	-	-	-	-
وزارة الصناعة	-	-	-	-	-	-	-	-	-	-
مدينة البناي الصناعية العامة	-	-	-	١٥٣	٨	٢	-	-	٨	١٥٥
المحسب من على الخطوط المتصلة	٢٧	٩٠	-	٧	-	-	-	-	٧٨	١٣٧
المصرف الصناعي	٩	١٣	١	-	-	-	-	-	١٠	٢١
مركز تطوير الادارة الصناعية	١٢٦	١٣٦٤	١	-	-	-	-	-	١٢٧	٥٢٤٩
مصلحة الكهرباء الوطنية	-	-	١	٣٨٥٤	-	-	-	-	-	-
المجموع العام	٢٠٥٢	٢٤٥١٥	٢٩٦٦٦	٧٢٧٤٢	٢٧٨١	٢٤٧	٢٨	٢٤٧	١٢٣٧	١٢٦٧٧٥
	٢٠٥٢	٢٤٥١٥	٢٩٦٦٦	٧٢٧٤٢	٢٧٨١	٢٤٧	٢٨	٢٤٧	١٢٣٧	١٢٦٧٧٥





جدول رقم 1-1

مجموع الرواتب والاجور المدفوعة فعلا للماملين في دوائر  
الدولة الرسمية موزعين حسب الجنس

خلال الفترة من 1/1 - 31/12/1967  
( بالدينار العراقي )

اسم الدائرة	الموظفون		المتقاعدون		المتقاعدون المؤقتون والمعمال		الاجانب		المجموع	
	ذكور	اناث	ذكور	اناث	ذكور	اناث	ذكور	اناث	ذكور	اناث
ديوان رئاسة القصر الجمهوري	5551	-	9215	-	-	-	14766	-	14766	-
ديوان مجلس الوزراء	29027	-	8980	-	1113	-	39120	-	39120	-
ديوان ديوانية سبب الحسابات العام	51166	-	1880	143	-	-	53046	143	53189	143
مجلس الخدمة العامة	68713	1211	4741	-	-	-	73454	1211	74665	1211
وزارة المالية	144540	4380	20829	-	1126	-	1126	-	176495	4380
ديوان السوزارة	200229	12961	15850	265	-	-	-	-	217079	13226
مديرية المحاسبات العامة	137613	-	11217	-	-	-	-	-	147830	-
مديرية خزائن الالوية	121875	12175	17912	1058	-	-	-	-	13233	13233
مديرية التعمير العامة	437200	10897	337947	1445	3837	266	-	-	777984	12608
مديرية الكسارك والمكسوس العامة	173926	4317	32503	45	-	-	-	-	196429	4317
مديرية ضريبة الدخل العامة	57562	-	9720	-	-	-	-	-	67282	-
مديرية الاملاك والاراضي العمومية	20902	-	123553	-	-	-	-	-	147777	-
مديرية مطبخ العامة	-	-	-	-	-	-	-	-	-	-
الحكومة والقراسية العامة	-	-	-	-	-	-	-	-	-	-

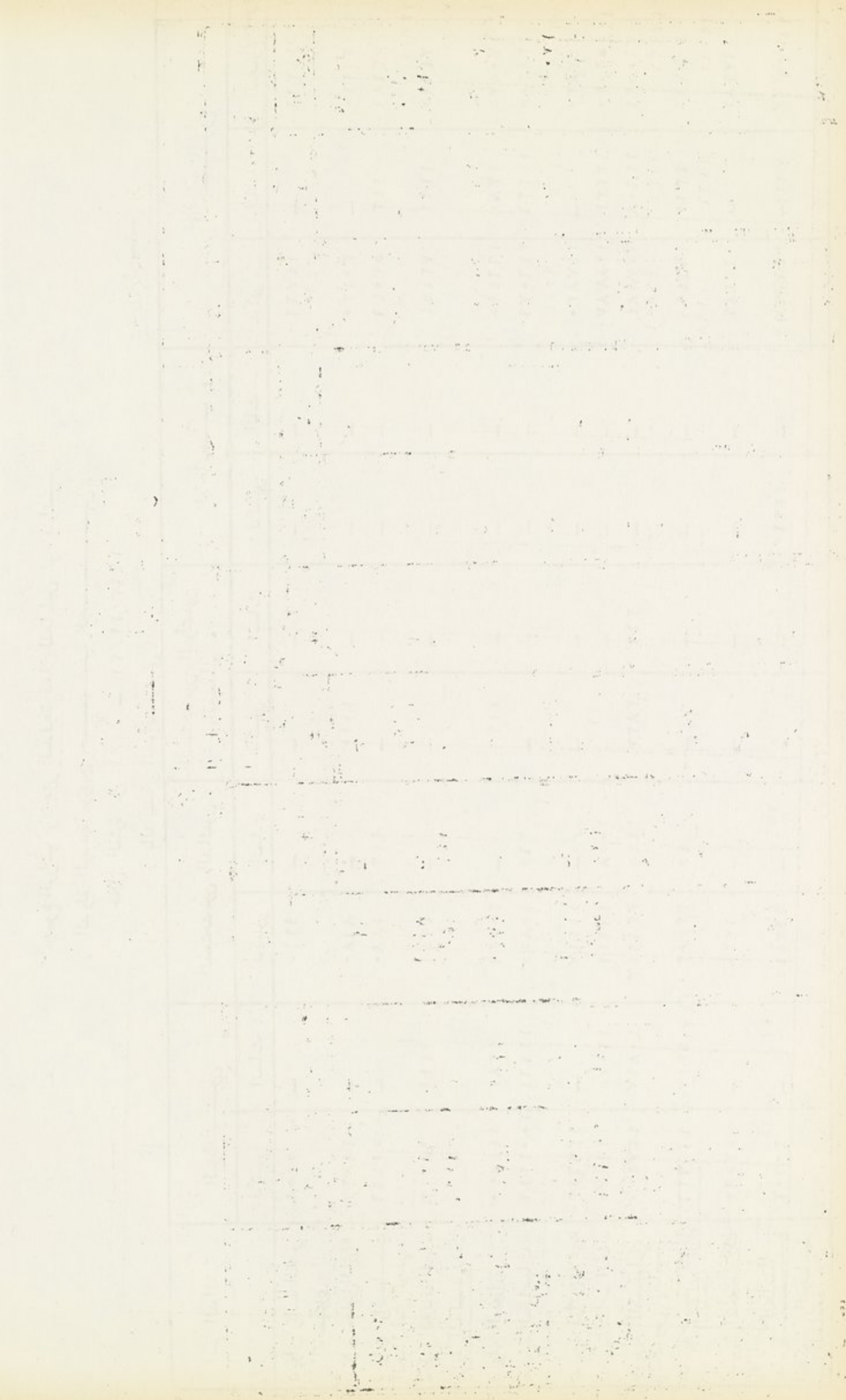

مجموع الرواتب والاجور المدفوعة فعلا للمعلمين في دوائر الدولة  
الرسمية مؤتمنين حسب الجنس خلال الف  
من ١/١١ - ١٢/٢١ / ١٩٦٧ / ٠١٩٦٧ ( بالدينار العراقي )

تابع جدول رقم ٦ -

اسم الدائرة	الموظفون		المستخدمون الدائمون		المستخدمون المؤقتون والمصالح		الاجانب		المجموع العام	
	اناث	ذكور	اناث	ذكور	اناث	ذكور	اناث	ذكور	اناث	ذكور
مد يريفقا اعاشقا العامة مد يريفقا الوارقات العامة وزارة العدل	١٦٢	٩٣٨٦٦	٢٥٢	١٥٦٩٦٠	٥٦٨٣٢	١٩٨٩	-	١٩٨٩	٤١٤	٣٠٩٦٤٧
وزارة الثقافة والاشراف	٣٥٥٢	٣٣٢٥١٣	٥١٦	١٠٣٦١٨	٥٠٤	-	-	٤٣٦٦٣٥	٤٠٦٨	٤٣٦٦٣٥
ديوان الوزارة	٢٥٩٠٤	٢١٨٠٤١٥	١٠٩٩٥	٢١٩٣٤٧	٦٣٩٠	٧٣٣٧	-	٢٤١٣٤٨٩	٣٦٨٩٩	٢٤١٣٤٨٩
ديوان الوزارة مد يريفقا الاعامة والتفزيون العامة مد يريفقا الاشراف العامة	٧٥٥٤	٧٧٥٥٣	١١١٠	٢٠٤٦٤	٦٢٣٢	-	-	١٠٤٢٤٩	٩١٤٤	١٠٤٢٤٩
وزارة النفط	١٩٢٦	١٢٨٩٧٠	٣٢١٦	١٣٠٥٥٠	٩٨٩٧	٧٢٠	-	٢٧٠١٣٧	٥٥٦٢	٢٧٠١٣٧
ديوان الوزارة مد يريفقا شؤون النفط العامة	٩٧٩٢	٨١٩٢٤	١١٢٥	٥١٩٠٩	-	١١٤٠	-	١٣٤٩٧٣	١٠٩١٧	١٣٤٩٧٣
مد يريفقا مفضل التاجي للغاز علفنطيقا العامة	٤٠٦٣	٥٧٧٤٧	٢٧٤	١٠١٠٢	-	-	-	٦٧٨٤٩	٤٣٣٧	٦٧٨٤٩
مد يريفقا المعادن والمصن الجيولوجي العامة	-	١٤٦٦٠	-	-	١٧٧	-	-	١٤٨٣٧	-	١٤٨٣٧
الفتشية العامة المصالح النفطية	١٨٢٦	٢٦٠٦٠	-	-	١٣٣	-	-	٢٧١٨٨	١٨٢٦	٢٧١٨٨
وزارة الاقتصاد	-	-	-	-	١٥٦٣	-	-	٦٥٦٥٦	١١٤٠	٦٥٦٥٦
ديوان الوزارة	٦١٤٤	٧٥٢٨٤	-	-	٤٦٨	٩٦٠	-	٨٣٨١٧	٧٢١٥	٨٣٨١٧
المجموع	٣١٠٠٦١	٣٠٩٦٤٧	٢١٠٠٦١	٣٠٩٦٤٧	٣١٠٠٦١	٣٠٩٦٤٧	٢١٠٠٦١	٣٠٩٦٤٧	٣١٠٠٦١	٣٠٩٦٤٧



مجموع الرواتب والاجور المدفوعة فعلا للمعلمين في دوائر الدولة  
الرسمية موزعين حسب الجنس خلال الفترة من \_\_\_\_\_  
1/1 - 31/12/1967 ( بالدينار المصري - راقبي )

تابع جدول رقم ٦ -

اسم الدائرة	الموظفون		المستخدمون الدائمون		المستخدمون المؤقتون والعمال		الاجانب		المجموع السامعين		ذكور
	ذكور	اناث	ذكور	اناث	ذكور	اناث	ذكور	اناث	ذكور	اناث	
مديرية التسيير والبراقية الشركات المسجلة ومديرية الاستيراد والتصدير العامة	٢٩١٧٦	٢٧٠٨	٤٩٢٣	٥٥٥	-	-	-	-	٣٤٠٩٩	٣٢٦٣	٣٧٣٦٢
وزارة العمل والشؤون الاجتماعية	٦١٢٤٥	٥٢٤٧	١٠١٢٣	٣٥٧	-	-	-	-	٧١٣٧٨	٥٦٠٤	٧٦٩٨٢
ديوان الوزارة المفتشية العامة	٤٠٦٢٤	٥٠٥٢	٦٧٨١	-	-	-	-	-	٤٧٤٠٥	٥٠٥٢	٥٢٤٥٧
مديرية الخدمات الاجتماعية العامة	٤٨٩٤٠	٥٨٦٦٠	٥٥١١٧	٣٦١١٥	١١٨	١٦٩٣	-	-	١٠٤١٧٥	٩٦٤٦٨	٢٠٠٦٤٣
مديرية لسجون العامة	٥٥٧٤٧	١٨٧١	١٦٦٠٥٩	٣٧٨٢	٦١٥٩	٢٩٦	-	-	٢٢٧٩٦٥	٦٠٤٩	٢٣٤٠١٤
مديرية العمل العامة	٨٤٢٢٣	٤٦٢٤	١٤٥٣٠	-	-	-	-	-	٩٨٧٥٣	٤٦٢٤	١٠٣٣٧٧
مديرية لعمال العامة	١٠٠٤٣	٧٩٠	١٢٩٣	-	-	-	-	-	١٣٣٦	٧٩٠	١٢١٢٦
وزارة الزراعة											
ديوان الوزارة	٥٠٢٣٤	٣٨٠٢	٨٦٠٩	-	٢٠٥	١٨	-	-	٦٢٩٦٠	٣٨٢٠	٦٦٧٨٠
مديرية الزراعة العامة	٢٨٦٧٣٩	٥٥٢٩	١٠٧٢١٢	١١٧٣	٣٠٤٦١	٨٠٨	-	-	٤٣٨٣٣٣	٧٥١٠	٤٤٥٨٤٣
مديرية الثروة الحيوانية والبيطرة العامة	٢٢١٠٠٥	١٤٧٦	٧٤٠٦٩	-	٧٠٥٣٦	٤٩٧٩	-	-	٣٧١٦٣٠	٦٤٥٥	٣٧٨٠٨٥

1. The first part of the document is a list of names and dates, which appears to be a record of some kind. The names are written in a cursive hand, and the dates are in a more formal, printed style.

Name	Date	Place	Occupation	Status	Remarks
A. J. ...	1877	...	...	...	...
B. J. ...	1877	...	...	...	...
C. J. ...	1877	...	...	...	...
D. J. ...	1877	...	...	...	...
E. J. ...	1877	...	...	...	...
F. J. ...	1877	...	...	...	...
G. J. ...	1877	...	...	...	...
H. J. ...	1877	...	...	...	...

مجموع الرواتب والأجور المدفوعة فتملا للمعلمين في دوائر الدولة الرسمية  
 موزعين حسب الجنس خلال الفترة من ١٩٦٠ - ١٩٦٧ (بالدينار العراقي)

تابع جدول رقم ٦ -

المجموع	المجموع العام		الاجانب		المستخدمون المؤقتون والعمال		المستخدمون الدائمون		الموظفون		السنة
	اناث	ذكور	اناث	ذكور	اناث	ذكور	اناث	ذكور	اناث	ذكور	
٣٨٣٤٨	٨٣٤	٣٧٥١٤	-	-	-	١٤١٢٠	-	٦٧٩٤	٨٣٤	١٦٦٠٠	مديرية البحوث والمشرف الزراعية العامة مديرية الضابطة والتشجير العامة
١٢٧٦٨٤	٨١٦	١٢٦٨٦٨	-	-	-	-	-	٣٩٧٠٠	٨١٦	٨٧١٦٨	وزارة التخطيط
٢٨٢٦٨١	٣٣٧٢٢	٢٤٨٩٥٩	-	-	٧٨٣٢	٣٧٩٥٣	١٧٧١	١٧٠٨٠	٢٤١١٩	١٩٣٩٢٦	وزارة البلديات الاشتغال
٥٨٧٣٦	٨٥٤٣	٥٠١١٩٣	-	-	٣٣٦	٢٠٨	٧٤٧	٩٠٤١	٧٤٦٠	٤٠٩٤٤	مديرية الديوان العامة
٥٠٥١٧	٥٧٣٨	٤٤٧٧٩	-	٩٨٤	-	١٤٢٤	-	٨١٨٩	٥٧٣٨	٣٤١٨٢	مديرية البلديات العامة
٤٢٩٣٤٥	٢٠٨٨	٤٢٧٢٥٧	-	٩٣٥٧	-	٢٤٩٩١١	-	٤٩١٦٧	٢٠٨٨	١١٨٨٢٢	مديرية المشاريع العامة
١٥٦٤٨٣	١٣٠١٠	١٤٣٤٧٤	-	٥٦٣٥	٦٢٦٩	٥٥١٤٨	١٠٧٤	١٨٣٥٥	٥٦٦٧	٦٤٣٣٦	مديرية الاسكان وتخطيط المدن العامة
٥٢٣٥٧٤	١٦٢٢٤	٥٠٧٣٥٠	-	٣٧٤٧٣	٥٣٣٧	٢٥٠٠٨٨	-	١٤٩٢٥	١٠٨٨٧	٢٠٤٨٦٤	مديرية الميناء العامة وزارة المواصلا
٤٤٥٤٢	-	٤٤٥٤٢	-	-	-	-	-	٥٧٩٨	-	٣٨٧٤٤	ديوان الوزارة
٩٣٥٤٢٢	٣٣٣٢	٩٣٢٠٩٠	-	٧٠٣٧١	٢١١٧	٦٩٨٦٨٤	-	١٥٨٣٩	١٢١٥	١٤٧١٩٦	مديرية الطرق والجسور العامة
٣٩٤٩٣٧١٢	١٣٤١٨٨٨٢	٢٦٠٧٤٨٧٠	١١٥٥٠	٣٤٣٣٣	٣٣٦	١٧٥٥٧	٤٩٩٩١٤	٢٠١٨٥٩٥	١٢٩٠٧٠٥	٣٣٦٩٥٥٣٥	وزارة التربية

Handwritten notes at the top of the page, possibly a title or header, written in Arabic script.

رقم الحساب	تاريخ	ملاحظات	مبلغ	مبلغ	مبلغ	مبلغ	رقم الحساب
1000	1/1/1917	بداية الحساب					1000
1001	1/1/1917	بداية الحساب					1001
1002	1/1/1917	بداية الحساب					1002
1003	1/1/1917	بداية الحساب					1003
1004	1/1/1917	بداية الحساب					1004
1005	1/1/1917	بداية الحساب					1005
1006	1/1/1917	بداية الحساب					1006
1007	1/1/1917	بداية الحساب					1007
1008	1/1/1917	بداية الحساب					1008
1009	1/1/1917	بداية الحساب					1009
1010	1/1/1917	بداية الحساب					1010
1011	1/1/1917	بداية الحساب					1011
1012	1/1/1917	بداية الحساب					1012
1013	1/1/1917	بداية الحساب					1013
1014	1/1/1917	بداية الحساب					1014
1015	1/1/1917	بداية الحساب					1015
1016	1/1/1917	بداية الحساب					1016
1017	1/1/1917	بداية الحساب					1017
1018	1/1/1917	بداية الحساب					1018
1019	1/1/1917	بداية الحساب					1019
1020	1/1/1917	بداية الحساب					1020



تابع جدول رقم 1 -

مجموع الرواتب واللاجور المدفوعة فضلا للمعلمين في دوائر  
الذولة الرسمية موزعين حسب الضميمة خلال الفترة  
٢٧/٣١ - ٢٧/٣١  
(بالدينار العراقي)

اسم الذائرة	الموظفون		المستخدمون الذائعون		المستخدمون الذائعون والمعال		الاجانب		المجموع العام	
	اناث	ذكور	اناث	ذكور	اناث	ذكور	اناث	ذكور	اناث	ذكور
وزارة المحاسبة	٣٣٢٧١٨٥	١٣٤٨٩٤٩	٣٤١١٤٩	٣٣٤٩٤٣	٢٩٥٢٨	٤٦٨٧٧	٨٣٨١	٥٠٥٧٩٥٤	١٤٥٣٢٩٨	٦٥١١٢٥٢
وزارة اصلاح الزراعي	١٤٨٨٠	٣٠٣	-	-	-	-	-	١٥١٨٣	٤٩٢	١٥٦٧٥
ديوان الوزارة	٤٣٥٦	١٦٢٧	-	١٠٩٩	-	-	-	٧٠٨٢	١٠٤٤	٨١٢٦
معهد التعاون والارشاد الزراعي	٣٥٦٩٠٣	٢١٢٤٦٩	٢٠٤	٢٢٦١٤٧	٢٤٩٠	٣٢٧٥٤	-	٨٢٨٢٧٣	٦٧٩٨	٨٣٥٠٧١
مديرية الري العامة	٤١٥٦٠١	٦٩٢٥٥	٧٦٤	٣٥٢٦١	٤٧٢	-	-	٥٢٠١١٧	٣٥٠٤	٥٢٩٦٢١
مديرية التعاون والارشاد الزراعي العامة	٣٢٥١٢٤	٣٨٠٣٧	-	٢٣٨٦١	-	٤٠٢٠	-	٣٩١٠٤٢	٩٨٢٩	٤٠٠٠٨٧١
مديرية المساحة العامة	٢٣٢٦٥٦	٥٧٤٢١	٨٨٥٨	٩٨٧٦	٨٥٥	١٥٦٠٨٦	٦٠٦٧	٤٥٦٠٣٩	٤٤٦٦٢	٥٠٠٠٧٠١
جامعة الموصل	١٢٢٢٥٧	٣١٨٠٥	٤٢٠٧	٣٦٤٣	٤٨٥	٩٤٦٣٧	٢٧	٢٥٢٣٤٢	١٧١٥٤	٢٦٩٤٩٦
جامعة البصرة										
وزارة الزراعة	٤٥٢٤٢	١٨٣٤٤	-	٣٠٤٥	-	٩١٥	-	٦٧٥٤٦	١١١٩٣	٧٨٧٣٩

Handwritten notes at the top of the page, including the number '100' and some illegible scribbles.

Handwritten notes at the bottom of the page, including the word 'Notes' and other illegible text.

Year	Month	Day	Time	Location	Notes
1907	11	11	10:00	Yonkers	...
1907	11	12	10:00	Yonkers	...
1907	11	13	10:00	Yonkers	...
1907	11	14	10:00	Yonkers	...
1907	11	15	10:00	Yonkers	...
1907	11	16	10:00	Yonkers	...
1907	11	17	10:00	Yonkers	...
1907	11	18	10:00	Yonkers	...
1907	11	19	10:00	Yonkers	...
1907	11	20	10:00	Yonkers	...
1907	11	21	10:00	Yonkers	...
1907	11	22	10:00	Yonkers	...
1907	11	23	10:00	Yonkers	...
1907	11	24	10:00	Yonkers	...
1907	11	25	10:00	Yonkers	...
1907	11	26	10:00	Yonkers	...
1907	11	27	10:00	Yonkers	...
1907	11	28	10:00	Yonkers	...
1907	11	29	10:00	Yonkers	...
1907	11	30	10:00	Yonkers	...

مجموع الرواتب والاجور المدفوعة فعلا للمسلمين في دولة الكويت الرسمية

موزعين حسب الجنس خلال الفترة من 1/1 - 31/12/1977

تابع جدول رقم 5300

( بالدينار الكويتي )

اسم المؤسسة	الموظفون		المستخدمون والاميون		المستخدمون والمعامل		الاجانب		المجموع العام	
	اناث	ذكور	اناث	ذكور	اناث	ذكور	اناث	ذكور	اناث	ذكور
مدينة التخطيط والتنمية المائية	12250	12250	-	-	-	-	-	-	17205	57101
مدينة التخطيط والتنمية المائية	2349	11909	-	4109	4109	-	-	-	13380	482519
مدينة التخطيط والتنمية المائية	28980	7172	282	390	278	278	-	-	7222	13941
مدينة التخطيط والتنمية المائية	9203	419	243	311	527	278	-	-	1199	10470
وزارة الخارجية	872282	24312	8582	150090	7918	85310	41309	80310	81120	1027283
وزارة الداخلية	3824010	177010	57077	1009778	18240	7070	15057	7070	242389	33170772
جامعة بغداد	1477440	443749	75810	21507	2188	497278	47647	497278	578298	1182211
المجموع العام	41211704	12977141	17427700	37127490	101409	1432420	417343	1432420	17207820	72784323
	79041248									



مجموع الرواتب والأجور المدفوعة فضلا للمعاملين في ن وأثر الك ولة  
النسبة الرسمية موزعين حسب الجنس خلال الك  
( بالكيلو المراقبي ) ٠١٩٦٧/١٢/٣١ - ١/١ من

اسم الدائرة	الموظفون		المستخدمون الدائمون		المستخدمون المؤقتون والسام		الاجانب		الاجمع السام		الاجمع
	ذكور	اناث	ذكور	اناث	ذكور	اناث	ذكور	اناث	ذكور	اناث	
ديوان الاوقاف	٣٠٥٠٨٣	-	٢٢٥١٧	-	٢٤٩٨٤	-	٣١٤٤	-	٣٥٥٧٢٨	-	٣٥٥٧٢٨
لجنة الطاقة الذرية	٤١٨٠٧	٥٠٥٤	٥٢٥٤	٢٩١	٦١٠٢	-	٢٩٣٥	-	٥٦٠٩٨	٥٣٤٥	٦١٤٤٣
المؤسسة العامة للاذوية	١١٦٠٥٣	٢٣٨٠٥	٢٤٣٣٢	٢٥٢	٧١٩٣٢	٩٥٧٢	-	٧٦٠	٢٢٥٣١٨	٢٣٩٩٠	٢٥٩٣٠٨
هيئة تنمية المؤسسة الاقتصادية	٣٦٨١	-	١٨٠	٢١٣	١٩١	-	-	-	٤٠٥٢	٢١٣	٤٢٦٥
المؤسسة العامة للتسجيل	٣٨٢٢٠٦	٦٧٢٨٣	٥٨٩٠٥	٩٧٧٠	٢٣٨٥٤٨	١١٦٥٠	١٧٩٢٢	٧٢٠	٦٩٧٥٨١	٨٩٤٢٣	٧٨٧٠٠٤
المؤسسة العامة للمعارف	١٦٦٧٨٧٨	٣٣٣٠٤٥	١٩٢٦١٨	١٢١٠٣	٦٦٣٦	٢٦٠	٢٦٩٤٠	٣٣٩١١	١٨٩٠٠٧٢	٣٧٩٣١٩	٢٢٦٩٣٩١
المؤسسة العامة للصناعة	١٤١٧٦٢٥	٨٤٠٣٩	١٦٨٥٠٩	٤٤٨٥	٤٨٠٩٧٩٩	١٤٢٧٣٨	١١٢١٣٥	-	٦٥٠٨٠٦٨	٢٣١٢٦٢	٦٧٣٩٣٣٠
المؤسسة العامة للتأمين	١٩٤٩٥٤	٥٧١٣٧	١٧٠٦٢	٥٠٤	٧٠٣٢	١٠٦٦	٤٨٧٣	١٣٥٣	٢٢٣٩٢١	٦٠٠٦٠	٢٨٣٩٨١
وزارة المالية	٢٨٦٤٦٧	١١٤٣٥٤	٢١١٢٣	٣٥٠	٨٩٠	٣٢٠٠	٢٨٩٠	-	٣١١٣٧٠	١١٧٩٠٤	٤٢٩٢٧٤
بنك بيروت والبنك المركزي	١٢٠٣٩٨	٩٧٦٣	١٨٧١٣	٦٢٧	٤٩٢	-	-	-	١٣٩٦٠٣	١٠٣٩٠	١٤٩٩٩٣
بنك بحرية مصرف الرهون	١٨٢٤٩	٥٦٨٨	٣٢٥٩٧	٦٤٨	١٣٢٩	-	-	-	٢١٦٤٢١	٦٣٣٦	٢٢٢٧٥٧
بنك بحرية المصرف العقاري	٦٣٥٢٤	١٠٦٠٠	٩٠٦٨	-	-	-	٥٢٨	-	٧٣١٢٠	١٦٠٠	٨٣٧٢٠

1. The first part of the document is a list of names and addresses. The names are written in a cursive hand and are somewhat difficult to read. The addresses are also written in cursive and are scattered across the page.

Address	Name	Occupation	Age	Sex	Religion	Marital Status	Education	Income	Assets	Liabilities	Notes
123 Main St	John Doe	Teacher	35	M	Catholic	Married	High School	\$12,000	House, Car	None	Good
456 Elm St	Jane Smith	Nurse	42	F	Protestant	Single	College	\$15,000	Savings, Car	None	Good
789 Oak St	Robert Johnson	Engineer	50	M	Jewish	Married	University	\$20,000	House, Car, Stocks	Mortgage	Excellent
101 Pine St	Mary White	Homemaker	38	F	Methodist	Married	High School	\$8,000	House	None	Average
202 Cedar St	William Brown	Farmer	55	M	Baptist	Married	High School	\$10,000	Land, House	None	Good
303 Birch St	Elizabeth Green	Retail	28	F	Anglican	Single	College	\$6,000	Car, Savings	None	Average
404 Spruce St	James Black	Construction	45	M	Presbyterian	Married	High School	\$11,000	House, Car	None	Good
505 Willow St	Sarah Gray	Librarian	32	F	Quaker	Single	College	\$9,000	Savings, Car	None	Good
606 Ash St	Michael King	Software	30	M	Secular	Single	University	\$18,000	Car, Stocks	None	Excellent
707 Hickory St	Patricia Lee	Marketing	35	F	Catholic	Married	College	\$13,000	House, Car	None	Good
808 Walnut St	David Hall	Accountant	40	M	Protestant	Married	University	\$16,000	House, Car, Savings	Mortgage	Good
909 Chestnut St	Linda Young	Education	48	F	Methodist	Married	College	\$14,000	House, Car	None	Good
1010 Maple St	Richard Scott	Business	52	M	Anglican	Married	University	\$22,000	House, Car, Stocks	Mortgage	Excellent

مجموع الرواتب والاجر المدفوعة فعلا للماملين في دوائر الدولة الشبه  
الرسمية موزعين حسب الجنس خلال الفترة من 1/11 - 31/12/1967

تابع جدول رقم 7 -

اسم الدائرة	الموظفون		المستخد من الدائمون		المستخد من المؤقتون وال مال		الاجانب		المجموع المامل		المجموع
	اناث	ذكور	اناث	ذكور	اناث	ذكور	اناث	ذكور	اناث	ذكور	
وزارة الثقافة والارشاد وكالة الانباء العراقية مصلحة السنيما والمسرح مصلحة المصافي والسياحة المامة وزارة النفط	9711	35485	244	2871	1218	2308	838	4732	10287	185278	191472
مصلحة توزيع المنتجات النفطية العراقية مديرية حقول نفط خانقن	917	11194	—	18091	1170	576	895	4732	3087	38573	41110
مديرية حقول نفط سكوتارية مجلس ادارة النفط	—	594349	—	4844	—	—	—	—	—	99347	99347
مصلحة التخطيط والانشاءات النفطية	940	18301	—	18492	—	81045	—	—	940	2107	3047
مصلحة توزيع الغاز ديوان مصلحة مفاصل النفط الحكومية	9084	109792	—	252	427	—	7752	—	9010	171744	181954
مديرية مفاصل النفطية	2034	65490	—	3276	377	9235	—	—	2400	179193	171593
مديرية مفاصل النفطية	2034	7940	—	9370	288	37722	727	—	13380	93211	106591
مديرية مفاصل النفطية	—	15774	—	—	—	49905	—	—	2034	75779	77702
مديرية مفاصل النفطية	—	45295	—	—	—	355	—	—	371	224711	225972
مديرية مفاصل النفطية	—	317104	—	179071	217	817775	—	—	2527	1132879	1137407

Date	Description	Particulars	Debit	Credit	Balance
1871	Jan 1	By Balance			
	Feb 1	To Cash			
	Mar 1	By Cash			
	Apr 1	To Cash			
	May 1	By Cash			
	Jun 1	To Cash			
	Jul 1	By Cash			
	Aug 1	To Cash			
	Sep 1	By Cash			
	Oct 1	To Cash			
	Nov 1	By Cash			
	Dec 1	To Cash			
	Total				

Received of the Treasurer of the State of New York  
 the sum of \$100.00 on the 1st day of January  
 1871 for the purchase of bonds of the State of  
 New York.

1871

1871



مجموع الرواتب والاجور المدفوعة فعلا للماملين في دوائر الدولة الشبه الرسمية  
موزعين حسب الجنس من ١/١١ - ١٢/٣١ / ١٩٦٧

( بالدينار العراقي )

اسم الدائرة	الموظفون		المستخدمون الدائمون		المستخدمون المؤقتون والمعامل		الاجانب		المجموع الصام		المجموع
	ذكور	اناث	ذكور	اناث	ذكور	اناث	ذكور	اناث	ذكور	اناث	
مدينة مديونية القيارة مدينة مديونية الهند ستة والا نتائج لحقوق اللانفوس وزارة البلد يات	١٨٨٣١	—	٢٧٠٥	—	٢٨٣٩	—	—	—	٩١٢١١	١٤٧٤	٢٧٣٨٣
مدينة مديونية الملاك البلدي	١٢٤٨٠١١	—	١٧٦٦٦٦٨	١٨٩	٢١٧٧٠٣	—	٤٦٥	—	٣٢٣٢٨٤٧	١٨٩	٢٢٣٣٠٣٦
مصلحة نقل الركاب المعامه	٢٢١٦٥٢	٨٨٩٣	١٠٨٩٤٧٥	١١٤٦	١٨٠٧٣	—	—	—	١٤٢٩٢٠٠	١٠٠٣٩	١٤٣٩٢٣٩
امانة المعاصمه	٥٣٣٥١٥	٥٩٠٩	—	—	١٢٧٢٦٧٣	٧٦٨	٧٢٩	—	١٨٠٦٩١٧	٦٦٧٧	١٨١٣٥٩٤
مصلحة اساتذ المعالمه	٢٠٥٩١٣	١٨٤٤٨	١٤٩٨٦٥	٤	٢٤٥٦١١	—	—	—	٦٠١٣٨٩	١٨٤٤٨	٦١٩٨٣٧
مصلحة الميجان والمعامه	٧٧٧٢٥	٤٨٢٩	٢٨٩٦٨	١٢٤	٣٦٧٥٦	—	٢٥٨٧	—	١٤٦٠٣٦	٤٩٥٣	١٥٠٩٨٩
سلطه تخمير ماله وكمسيه البحيره	٧٦٨٠٤	—	١٢٦٣٧	—	١٧٤٥٩٠	٢٥٧٥	٢٦١	—	٢٦٤٣٩٢	٢٥٧٥	٢٦٧٩٦٧
وزارة الاصلاح الزراعي	٢٣٦٧٩٩	٢٠٣٤٠	٧١٥٤٣	٩١٢	٣٤٥٨٩	٤٥٨٤	٥٨٣٣٢	—	٤٠١٢٦٣	٢٥٨٣٦	٤٢٧٠٩٩
مدينة مديونية الاداره والسكنيه المعاصمه	٢١٢٢٨	٢٠٥٢	١٤٥٠	—	٥٢٠	—	—	—	٢٣١٩٨	٢٠٥٢	٢٥٢٥٠
مدينة مديونية التخطيط والصلاطات المعاصمه	٨٦٦٤	٢٧٢٧	١٣٦٨	—	١٤٠٠	—	١٢٤٠	—	١٢٦٧٢	٢٧٢٧	١٥٢٩٩

قسط بهار ۱۳۷۲  
 - ۱۷۷۶۱۸۷۲۶۱

بازرسی  
 - ۱۷۷۶۱۸۷۲۶۱

ردیف	شرح	مبلغ	تاریخ	بازرسی	ملاحظات
۱	...	۱۱۷۱۱	...	...	...
۲	...	۸۰۲۶۷	...	...	...
۳	...	...	...	...	...
۴	...	...	...	...	...
۵	...	...	...	...	...
۶	...	...	...	...	...
۷	...	...	...	...	...
۸	...	...	...	...	...
۹	...	...	...	...	...
۱۰	...	...	...	...	...
۱۱	...	...	...	...	...
۱۲	...	...	...	...	...
۱۳	...	...	...	...	...
۱۴	...	...	...	...	...
۱۵	...	...	...	...	...
۱۶	...	...	...	...	...
۱۷	...	...	...	...	...
۱۸	...	...	...	...	...
۱۹	...	...	...	...	...
۲۰	...	...	...	...	...
۲۱	...	...	...	...	...
۲۲	...	...	...	...	...
۲۳	...	...	...	...	...
۲۴	...	...	...	...	...
۲۵	...	...	...	...	...
۲۶	...	...	...	...	...
۲۷	...	...	...	...	...
۲۸	...	...	...	...	...
۲۹	...	...	...	...	...
۳۰	...	...	...	...	...
۳۱	...	...	...	...	...
۳۲	...	...	...	...	...
۳۳	...	...	...	...	...
۳۴	...	...	...	...	...
۳۵	...	...	...	...	...
۳۶	...	...	...	...	...
۳۷	...	...	...	...	...
۳۸	...	...	...	...	...
۳۹	...	...	...	...	...
۴۰	...	...	...	...	...
۴۱	...	...	...	...	...
۴۲	...	...	...	...	...
۴۳	...	...	...	...	...
۴۴	...	...	...	...	...
۴۵	...	...	...	...	...
۴۶	...	...	...	...	...
۴۷	...	...	...	...	...
۴۸	...	...	...	...	...
۴۹	...	...	...	...	...
۵۰	...	...	...	...	...
۵۱	...	...	...	...	...
۵۲	...	...	...	...	...
۵۳	...	...	...	...	...
۵۴	...	...	...	...	...
۵۵	...	...	...	...	...
۵۶	...	...	...	...	...
۵۷	...	...	...	...	...
۵۸	...	...	...	...	...
۵۹	...	...	...	...	...
۶۰	...	...	...	...	...
۶۱	...	...	...	...	...
۶۲	...	...	...	...	...
۶۳	...	...	...	...	...
۶۴	...	...	...	...	...
۶۵	...	...	...	...	...
۶۶	...	...	...	...	...
۶۷	...	...	...	...	...
۶۸	...	...	...	...	...
۶۹	...	...	...	...	...
۷۰	...	...	...	...	...
۷۱	...	...	...	...	...
۷۲	...	...	...	...	...
۷۳	...	...	...	...	...
۷۴	...	...	...	...	...
۷۵	...	...	...	...	...
۷۶	...	...	...	...	...
۷۷	...	...	...	...	...
۷۸	...	...	...	...	...
۷۹	...	...	...	...	...
۸۰	...	...	...	...	...
۸۱	...	...	...	...	...
۸۲	...	...	...	...	...
۸۳	...	...	...	...	...
۸۴	...	...	...	...	...
۸۵	...	...	...	...	...
۸۶	...	...	...	...	...
۸۷	...	...	...	...	...
۸۸	...	...	...	...	...
۸۹	...	...	...	...	...
۹۰	...	...	...	...	...
۹۱	...	...	...	...	...
۹۲	...	...	...	...	...
۹۳	...	...	...	...	...
۹۴	...	...	...	...	...
۹۵	...	...	...	...	...
۹۶	...	...	...	...	...
۹۷	...	...	...	...	...
۹۸	...	...	...	...	...
۹۹	...	...	...	...	...
۱۰۰	...	...	...	...	...

مجموع الرواتب والاجور المدفوعة فضلا للمعلمين في دوائر الدولة الشبه الرسمية  
موزعين حسب الجنس خ لال الفترة من ١/١ - ٣١/١٢/١٩٦٧

( بالدينار العراقي )

اسم الدائرة	الموظفون		المستخدمون الدائمون		المستخدمون المؤقتون والمعال		الاجانب		المجموع العام	
	اناث	ذكور	اناث	ذكور	اناث	ذكور	اناث	ذكور	اناث	ذكور
الرفتمية العامة	٩٩٦	٧٧٥٢	٢١٠	٣٠٩	-	-	-	-	١٢٠٦	٩٠١٧
مدبرة الاستيلاء والتفكير العامة	٥٨٦٧	٩٨٩٨	-	٢١٥١	٦٠٤	-	-	-	٦٤٧١	٧٤٤٤٩
مدبرة التوزيع العامة	٤٩٨٠	٩٧٧١	٢٦١	١٠٠٠	-	-	-	-	٥٢٤١	٦٣٣٤٣
مدبرة المكاتب والالات الزراعية	٧٢٩٦	١٧١٤١٥	-	٥٦٠٤١١	-	-	-	-	٧٢٩٦	٩٥٠٩٣٧
مدبرة المصرف الزراعي	٦٢٨٨	٢٠٨٥١١	-	١٥٠٠	-	-	-	-	٦٢٨٨	٢٢٨٧٨٦
وزارة الاقتصاد	٧٢٥٢	٢٣٢٧٤٣	٢٣٦	٨٧٠٧	-	-	-	-	٧٤٩٨	٣٢٠٩٠٨
ادارة اعمار السبع العامة	٧٢٥٢	٢٣٢٧٤٣	٢٣٦	٨٧٠٧	-	-	-	-	٧٤٩٨	٣٢٠٩٠٨
مدبرة تنظيم تجارة الحبوب	٦٨٦٤	٥٢٩٤٥	٢٨٥	١١١٣٩	-	-	٥٨٣٢	-	٧١٤٩	١٠٧٠٩٢
شركة النقل البحرية العراقية	٣٢٣٤	٢٢٣٠٦	-	٢٣٩	-	-	٦٣٨٦	-	٢٨٢٩	٣١٤٠١
مصلحة التمر والماء	٦٧١٣	٨٢٧٩٨	-	٦٢٢٤٦	١٩٠٩٨	-	-	-	٢٥٨١١	١٨٢٦٠٨
مصلحة تنظيم تجارة المنتجات الحيوانية	٦١٨	٢٣٥١٤	-	-	-	-	-	-	٦١٨	٢٦٢٣٣
المجموع	١٠٢٢٣	٧٧٥٢	٢١٠	٣٠٩	-	-	-	-	١٢٠٦	٩٠١٧
	٨٠٩٢٠	٩٨٩٨	-	٢١٥١	٦٠٤	-	-	-	٦٤٧١	٧٤٤٤٩
	٦٨٥٨٤	٩٧٧١	٢٦١	١٠٠٠	-	-	-	-	٥٢٤١	٦٣٣٤٣
	٩٥٨٢٣٣	١٧١٤١٥	-	٥٦٠٤١١	-	-	-	-	٧٢٩٦	٩٥٠٩٣٧
	٢٣٥٠٧٤	٢٠٨٥١١	-	١٥٠٠	-	-	-	-	٦٢٨٨	٢٢٨٧٨٦
	٣٢٨٤٠٦	٢٣٢٧٤٣	٢٣٦	٨٧٠٧	-	-	-	-	٧٤٩٨	٣٢٠٩٠٨
	١١٤٢٤١	٥٢٩٤٥	٢٨٥	١١١٣٩	-	-	٥٨٣٢	-	٧١٤٩	١٠٧٠٩٢
	٣٥٢٣٠	٢٢٣٠٦	-	٢٣٩	-	-	٦٣٨٦	-	٢٨٢٩	٣١٤٠١
	٢٠٨٤١٩	٨٢٧٩٨	-	٦٢٢٤٦	١٩٠٩٨	-	-	-	٢٥٨١١	١٨٢٦٠٨
	٤٦٧٥١	٢٣٥١٤	-	-	-	-	-	-	٦١٨	٢٦٢٣٣

١٠  
 ١١  
 ١٢  
 ١٣  
 ١٤  
 ١٥  
 ١٦  
 ١٧  
 ١٨  
 ١٩  
 ٢٠  
 ٢١  
 ٢٢  
 ٢٣  
 ٢٤  
 ٢٥  
 ٢٦  
 ٢٧  
 ٢٨  
 ٢٩  
 ٣٠  
 ٣١  
 ٣٢  
 ٣٣  
 ٣٤  
 ٣٥  
 ٣٦  
 ٣٧  
 ٣٨  
 ٣٩  
 ٤٠  
 ٤١  
 ٤٢  
 ٤٣  
 ٤٤  
 ٤٥  
 ٤٦  
 ٤٧  
 ٤٨  
 ٤٩  
 ٥٠  
 ٥١  
 ٥٢  
 ٥٣  
 ٥٤  
 ٥٥  
 ٥٦  
 ٥٧  
 ٥٨  
 ٥٩  
 ٦٠  
 ٦١  
 ٦٢  
 ٦٣  
 ٦٤  
 ٦٥  
 ٦٦  
 ٦٧  
 ٦٨  
 ٦٩  
 ٧٠  
 ٧١  
 ٧٢  
 ٧٣  
 ٧٤  
 ٧٥  
 ٧٦  
 ٧٧  
 ٧٨  
 ٧٩  
 ٨٠  
 ٨١  
 ٨٢  
 ٨٣  
 ٨٤  
 ٨٥  
 ٨٦  
 ٨٧  
 ٨٨  
 ٨٩  
 ٩٠  
 ٩١  
 ٩٢  
 ٩٣  
 ٩٤  
 ٩٥  
 ٩٦  
 ٩٧  
 ٩٨  
 ٩٩  
 ١٠٠

تاريخ	وصف	ملاحظات
1300	...	...
1301	...	...
1302	...	...
1303	...	...
1304	...	...
1305	...	...
1306	...	...
1307	...	...
1308	...	...
1309	...	...
1310	...	...
1311	...	...
1312	...	...
1313	...	...
1314	...	...
1315	...	...
1316	...	...
1317	...	...
1318	...	...
1319	...	...
1320	...	...
1321	...	...
1322	...	...
1323	...	...
1324	...	...
1325	...	...
1326	...	...
1327	...	...
1328	...	...
1329	...	...
1330	...	...
1331	...	...
1332	...	...
1333	...	...
1334	...	...
1335	...	...
1336	...	...
1337	...	...
1338	...	...
1339	...	...
1340	...	...
1341	...	...
1342	...	...
1343	...	...
1344	...	...
1345	...	...
1346	...	...
1347	...	...
1348	...	...
1349	...	...
1350	...	...
1351	...	...
1352	...	...
1353	...	...
1354	...	...
1355	...	...
1356	...	...
1357	...	...
1358	...	...
1359	...	...
1360	...	...
1361	...	...
1362	...	...
1363	...	...
1364	...	...
1365	...	...
1366	...	...
1367	...	...
1368	...	...
1369	...	...
1370	...	...
1371	...	...
1372	...	...
1373	...	...
1374	...	...
1375	...	...
1376	...	...
1377	...	...
1378	...	...
1379	...	...
1380	...	...
1381	...	...
1382	...	...
1383	...	...
1384	...	...
1385	...	...
1386	...	...
1387	...	...
1388	...	...
1389	...	...
1390	...	...
1391	...	...
1392	...	...
1393	...	...
1394	...	...
1395	...	...
1396	...	...
1397	...	...
1398	...	...
1399	...	...
1400	...	...

مجموع الرواتب والاجور المدفوعة فعلا للماملين في دوائر الدولة الشبه الرسمية  
موزعين حسب الجنس خلال الفترة من ١/١ - ٣١/١٢/١٩٦٧ ( بالدينار العراقي )

اسم الدائرة	الموظفون		المستخدمون الدائمون		المستخدمون المؤقتون والعمال		الاجانب		المجموع المسا		المجموع
	ذكور	اناث	ذكور	اناث	ذكور	اناث	ذكور	اناث	ذكور	اناث	
مصلحة المعافين والسوق التجارية وزارة العمل والشؤون الاقتصادية	١٨٦٨٤	٣٧٨٨	٤٩٣٧	—	٩٧١٨	١٧٣	—	—	٣٣٣٣٩	٣٩٦١	٣٧٣٠٠
	٨٢٧٣٤	١٦١٢٦	١٠٢٩٦	١٠٠٠٨	١٢٩٦	٤٢٠	—	—	٩٤٣٢٦	١٧٥٥٤	١١١٨٨٠
	٢٧٧١٥	٥٢٨٦	٦٢١١	٥٨٩	—	—	—	—	٣٣٩٢٦	٥٨٧٥	٣٩٨٠١
	٥٤١٦	٣٧٧٨	١٩٠٥	٢٤٠	١٠١	—	—	—	٧٤٢٢	٤٠١٨	١١٤٤٠
وزارة الزراعة	٦٦٨٢٩	١٨١٧	٤٠١٣٨	٦٨٣	١٤٠٨١٤	١٩٤٥٥	—	—	٢٤٧٧٨١	٢١٩٥٥	٢٦٩٧٣٦
	—	—	—	—	٢١٠٦٨	٢٠٠٠	١٥٩٧	—	٢٢٦٦٥	٣٠٠٠	٢٥٦٦٥
مصلحة المزارع الحكومية	—	—	—	—	١١١١٠٩	—	—	—	—	—	١١١١٠٩
	—	—	—	—	—	—	—	—	—	—	—
مصلحة الزراعة المحلية (على حساب المنظمة)	—	—	—	—	—	—	—	—	—	—	—
	—	—	—	—	—	—	—	—	—	—	—
وزارة المواصلات (مصلحة المطارات والبنية التحتية)	١٨٢١٩٩	٢١٠٠	٦٢٥٢٨	—	١٣٠٩٦	—	٦٣٣٦	—	٢٦٤١٥٩	٢١٠٠	٢٦٦٢٥٩
	—	—	—	—	—	—	—	—	—	—	—

تعمیرات و تعمیرات در سال ۱۳۸۸  
مبلغ کل ۲۱۸۸۰۰۰۰

تعمیرات

تعمیرات

تعمیرات

تعمیرات

ردیف	شرح	مبلغ	تاریخ	توضیحات
۱	تعمیرات	۱۰۰۰۰۰۰	۱۳۸۸/۰۱/۰۱	
۲	تعمیرات	۱۰۰۰۰۰۰	۱۳۸۸/۰۱/۰۱	
۳	تعمیرات	۱۰۰۰۰۰۰	۱۳۸۸/۰۱/۰۱	
۴	تعمیرات	۱۰۰۰۰۰۰	۱۳۸۸/۰۱/۰۱	
۵	تعمیرات	۱۰۰۰۰۰۰	۱۳۸۸/۰۱/۰۱	
۶	تعمیرات	۱۰۰۰۰۰۰	۱۳۸۸/۰۱/۰۱	
۷	تعمیرات	۱۰۰۰۰۰۰	۱۳۸۸/۰۱/۰۱	
۸	تعمیرات	۱۰۰۰۰۰۰	۱۳۸۸/۰۱/۰۱	
۹	تعمیرات	۱۰۰۰۰۰۰	۱۳۸۸/۰۱/۰۱	
۱۰	تعمیرات	۱۰۰۰۰۰۰	۱۳۸۸/۰۱/۰۱	

مجموع الرواتب والاجور المدفوعة فضلا للمواطنين في دوائر الدولة الشبه الرسمية  
 ١٩٦٧/١٢/٢١ - ١/١١ - حسب الجينس خلال الفترة من ١/١١ - ١٩٦٧ ( بالدينار العراقي )

جدول رقم - ٧ - تابع

اسم الدائرة	الموظفون		المستغنون من الدائرون		المستغنون من الموقتون والعمال		الاجانب		اناث	اناث	اناث	اناث	المجموع العام
	اناث	ذكور	اناث	ذكور	اناث	ذكور	اناث	ذكور					
مد بركة البريد والبرق العامة	١١٤٩٥	٩٣٤٠٢٤	٤٥٦٢٣	٤٩٧٢٨٤	٢٧٦٣٦	١٤١٦	-	١٤١٦	-	٢٧٦٣٦	٨٤٧٥٤	٢٣٨٤٢١٤	٢٣٨٤٢١٤
مصلحة السككا لحد يد العامة	١٩٢٦٦	١٣٩٦٩٩	٨٥٤	٢٨٨٠٩٧٥	٢٦٩٦٩	٣٠٢٣٤	٣٥٨٩	٣٠٢٣٤	٣٥٨٩	٢٦٩٦٩	٥٠٦٧٨	٤٧٢٤٠١٩	٤٧٢٤٠١٩
مصلحة الخطوط الجوية العراقية	٢٨٣٤٨٦	٢١١٧١	١١٠٠٤	١٤٥٨٥٤	٣٧٦٤	١٦٥٣٤	٢٨٣٠	١٦٥٣٤	٢٨٣٠	٣٧٦٤	٥٢٧٦٩	٦٧٠١٦٩	٦٧٠١٦٩
مصلحة الموانئ العراقية العامة	١٣٢٨٥٨٦	٢٣٧٤٥	-	٢٢٤١١١٧	٢٣٥٠٠	٢٠٥٢	٧٢٠	٢٠٥٢	٧٢٠	٢٣٥٠٠	٦٧٩٦٥	٥٠٧٣٤٩٩	٥٠٧٣٤٩٩
وزارة الصناعة	-	-	-	٢٤٨٨٩	٢٨٨٧	٧٢٩٧	-	٧٢٩٧	-	٢٨٨٧	٣٨٨٧	٨٦٠٧٣	٨٦٠٧٣
مد بركة المباني الصناعية العامة للحسين علي	-	-	٢٩٤	٥٢٢٠	-	-	-	-	-	-	٢١٦١٦٦	١١٢١٦٦	١١٢١٦٦
الخطه الاقتصادية	٥٤٧٤	٧٣٢٦٣	٣٣٩	-	-	-	-	-	-	-	٥٨١٣	٢٧٠٧٦	٢٧٠٧٦
المصرف الصناعي	١٩٢٩٦	٧٤١٠٦١	١٦٧	٢٤٦٣١٧	-	٨٧٥٧٨	-	٨٧٥٧٨	-	-	٥٧٨٣٧	٢٠٤٣٢٢٦	٢٠٤٣٢٢٦
مركز تطوير الادارة الصناعية	-	-	-	-	-	-	-	-	-	-	-	-	-
مصلحة الكهرباء الوطنية	-	-	-	-	-	-	-	-	-	-	-	-	-
المجموع العام	١١٤٨٧٣	١٥٠٨٣١٤٥	٩٤٢٨٧	١٨٠٢٤٥٢	٢٢٥٤٨٢	٣٦١٥٩٤	٤٥٠٧٨	٣٦١٥٩٤	٤٥٠٧٨	٢٢٥٤٨٢	٤٠٧٠٣٢٣٩	١٥٦٨٧٢٠	٤٠٧٠٣٢٣٩





سواتي الموظفين والمستفيدين المالكين والمستفيدين المؤقتين والمساكن  
والمدججين في السدادات الرسمية وشبه الرسمية لعام ١٩٦٧

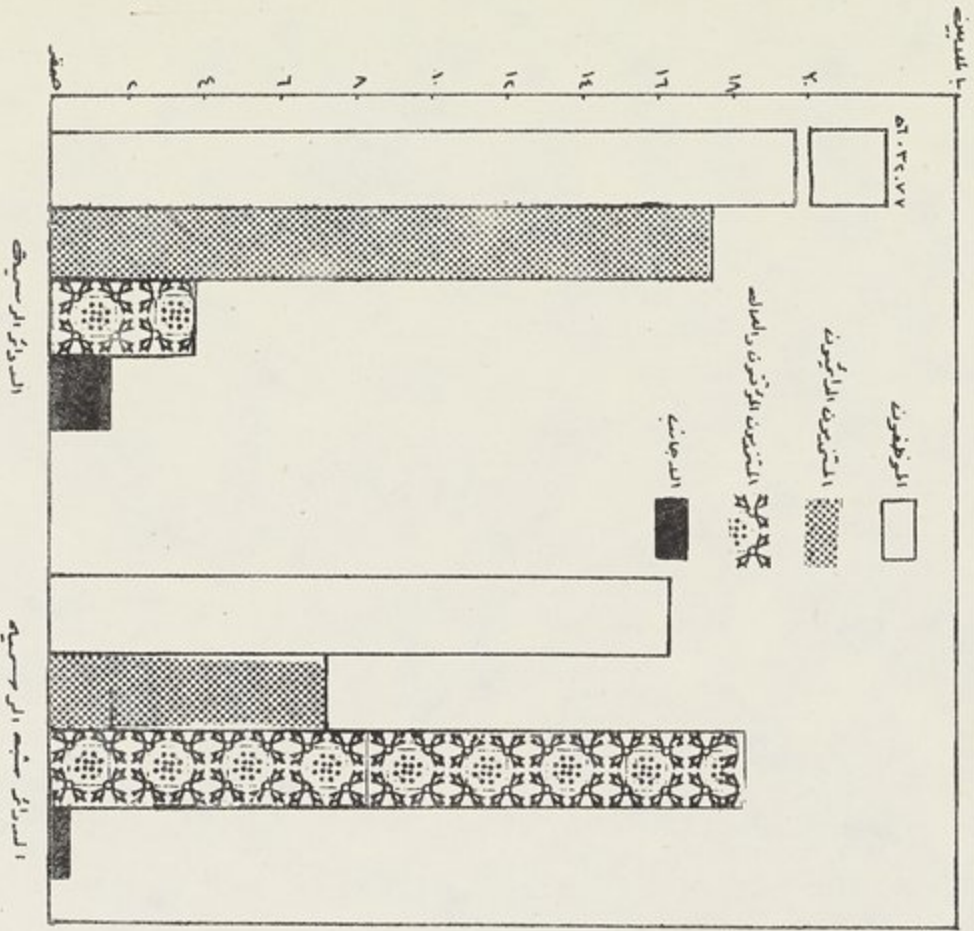

(المصدر: جدول ٦ - جدول ٧)

عدد الموظفين والمستفيدين المالكين والمستفيدين المؤقتين والمساكن  
والمدججين في السدادات الرسمية وشبه الرسمية لعام ١٩٦٧

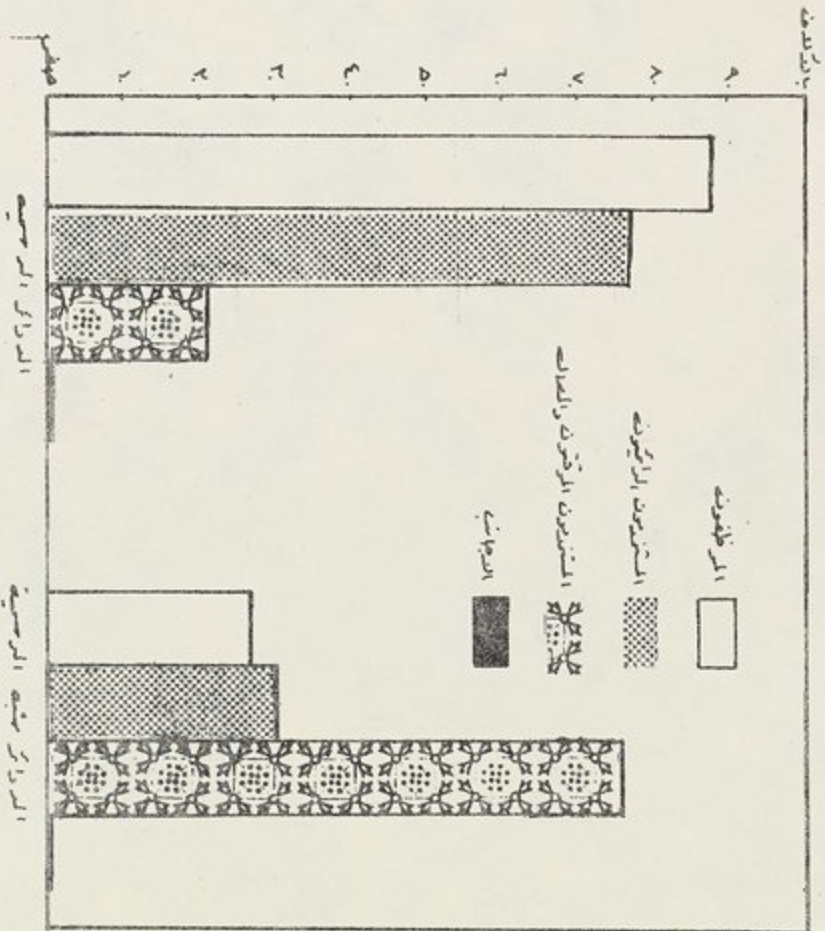

(المصدر: جدول رقم ٤ - جدول رقم ٥)



عدد العاملين في دوائر الدولة الخاصة موزعين حسب الجنس  
خلال الفترة من ١/١/١٩٦٧ إلى ٣١/١٢/١٩٦٧

جدول رقم ٨ -

اسم الدائرة	الموظفون		المستخدمون الكائمون		المستخدمون المؤقتون والمصالح		الاجانب		المجموع العام	
	ذكور	اناث	ذكور	اناث	ذكور	اناث	ذكور	اناث	ذكور	اناث
د. يوان رئاسة الجمهورية	١٣	-	٣٦	-	-	-	-	-	٤٩	-
د. يوان مجلس الوزراء	٢٧	-	٣٨	-	٦	-	-	-	٧١	-
د. يوان مراقب الحسابات العام	٦٤	-	٧	١	-	-	-	-	٧١	١
مجلس الخدمة العامة	٥١	٢	١٩	-	-	-	-	-	٧٠	٢
د. يوان الاوقاف	١٠٣٧	-	٥٨٤	-	٣١٩	-	٣	-	١٩٤٣	-
لجنة الطاقة الكهربائية	٥٩	٩	٢٢	١	١٧	-	٢٢	-	١٢٠	١٠
هيئة تصفية المؤسسات الاقتصادية	١٠	-	١	١	٢	-	-	-	١٣	١
المجموع	١٢٦١	١١	٧٠٧	٣	٣٤٤	-	٢٥	-	٢٣٣٧	١٤
									٢٣٥١	

مذكرة تذكيرية

رقم الملف

رقم الملف	نوع	عدد الأوراق	عدد الأوراق	عدد الأوراق	عدد الأوراق	عدد الأوراق	عدد الأوراق	عدد الأوراق	عدد الأوراق	عدد الأوراق	عدد الأوراق	عدد الأوراق
250	10	3	1	1	1	1	1	1	1	1	1	1
270	10	4	1	1	1	1	1	1	1	1	1	1
280	10	5	1	1	1	1	1	1	1	1	1	1
290	10	6	1	1	1	1	1	1	1	1	1	1
300	10	7	1	1	1	1	1	1	1	1	1	1
310	10	8	1	1	1	1	1	1	1	1	1	1
320	10	9	1	1	1	1	1	1	1	1	1	1
330	10	10	1	1	1	1	1	1	1	1	1	1
340	10	11	1	1	1	1	1	1	1	1	1	1
350	10	12	1	1	1	1	1	1	1	1	1	1
360	10	13	1	1	1	1	1	1	1	1	1	1
370	10	14	1	1	1	1	1	1	1	1	1	1
380	10	15	1	1	1	1	1	1	1	1	1	1
390	10	16	1	1	1	1	1	1	1	1	1	1
400	10	17	1	1	1	1	1	1	1	1	1	1
410	10	18	1	1	1	1	1	1	1	1	1	1
420	10	19	1	1	1	1	1	1	1	1	1	1
430	10	20	1	1	1	1	1	1	1	1	1	1
440	10	21	1	1	1	1	1	1	1	1	1	1
450	10	22	1	1	1	1	1	1	1	1	1	1
460	10	23	1	1	1	1	1	1	1	1	1	1
470	10	24	1	1	1	1	1	1	1	1	1	1
480	10	25	1	1	1	1	1	1	1	1	1	1
490	10	26	1	1	1	1	1	1	1	1	1	1
500	10	27	1	1	1	1	1	1	1	1	1	1
510	10	28	1	1	1	1	1	1	1	1	1	1
520	10	29	1	1	1	1	1	1	1	1	1	1
530	10	30	1	1	1	1	1	1	1	1	1	1
540	10	31	1	1	1	1	1	1	1	1	1	1
550	10	32	1	1	1	1	1	1	1	1	1	1
560	10	33	1	1	1	1	1	1	1	1	1	1
570	10	34	1	1	1	1	1	1	1	1	1	1
580	10	35	1	1	1	1	1	1	1	1	1	1
590	10	36	1	1	1	1	1	1	1	1	1	1
600	10	37	1	1	1	1	1	1	1	1	1	1
610	10	38	1	1	1	1	1	1	1	1	1	1
620	10	39	1	1	1	1	1	1	1	1	1	1
630	10	40	1	1	1	1	1	1	1	1	1	1
640	10	41	1	1	1	1	1	1	1	1	1	1
650	10	42	1	1	1	1	1	1	1	1	1	1
660	10	43	1	1	1	1	1	1	1	1	1	1
670	10	44	1	1	1	1	1	1	1	1	1	1
680	10	45	1	1	1	1	1	1	1	1	1	1
690	10	46	1	1	1	1	1	1	1	1	1	1
700	10	47	1	1	1	1	1	1	1	1	1	1
710	10	48	1	1	1	1	1	1	1	1	1	1
720	10	49	1	1	1	1	1	1	1	1	1	1
730	10	50	1	1	1	1	1	1	1	1	1	1
740	10	51	1	1	1	1	1	1	1	1	1	1
750	10	52	1	1	1	1	1	1	1	1	1	1
760	10	53	1	1	1	1	1	1	1	1	1	1
770	10	54	1	1	1	1	1	1	1	1	1	1
780	10	55	1	1	1	1	1	1	1	1	1	1
790	10	56	1	1	1	1	1	1	1	1	1	1
800	10	57	1	1	1	1	1	1	1	1	1	1
810	10	58	1	1	1	1	1	1	1	1	1	1
820	10	59	1	1	1	1	1	1	1	1	1	1
830	10	60	1	1	1	1	1	1	1	1	1	1
840	10	61	1	1	1	1	1	1	1	1	1	1
850	10	62	1	1	1	1	1	1	1	1	1	1
860	10	63	1	1	1	1	1	1	1	1	1	1
870	10	64	1	1	1	1	1	1	1	1	1	1
880	10	65	1	1	1	1	1	1	1	1	1	1
890	10	66	1	1	1	1	1	1	1	1	1	1
900	10	67	1	1	1	1	1	1	1	1	1	1
910	10	68	1	1	1	1	1	1	1	1	1	1
920	10	69	1	1	1	1	1	1	1	1	1	1
930	10	70	1	1	1	1	1	1	1	1	1	1
940	10	71	1	1	1	1	1	1	1	1	1	1
950	10	72	1	1	1	1	1	1	1	1	1	1
960	10	73	1	1	1	1	1	1	1	1	1	1
970	10	74	1	1	1	1	1	1	1	1	1	1
980	10	75	1	1	1	1	1	1	1	1	1	1
990	10	76	1	1	1	1	1	1	1	1	1	1
1000	10	77	1	1	1	1	1	1	1	1	1	1

تاريخ التسجيل

مجموع رواتب ومخصصات موظفي ونسبي الدوائر الخاصة خلال  
السنة ١٩٦٧ التقويمية (بالدينار العراقي)

جدول رقم -٩-

اسم الوظيفة	الموظفون		المستخدمون الدائمون		المستخدمون المؤقتون والعمال		الاجانب		المجموع العام	
	اناث	ذكور	اناث	ذكور	اناث	ذكور	اناث	ذكور	اناث	ذكور
د بيوان رئيسة الاجمهورية	-	٥٥٥١	-	٩٢١٥	-	-	-	١٤٧٦٦	-	١٤٧٦٦
د بيوان مجلس الوزراء	-	٢٩٠٢٧	-	٨٩٨٠	-	١١١٣	-	٣٩١٢٠	-	٣٩١٢٠
د بيوان مراقيتسيب الحسابات العام	-	٥١١٦٦	١٤٣	١٨٨٠	-	-	-	٥٣٠٤٦	١٤٣	٥٣١٨٩
مجلس الخدمة العامة	١٢١١	٦٨٧١٣	-	٤٧٤١	-	-	-	٧٣٤٥٤	١٢١١	٧٤٦٦٥
د بيوان الاوقاف	-	٣٠٥٠٨٣	-	٢٢٥١٧	-	٢٤٩٨٤	-	٣١٤٤٤	-	٣٥٥٧٢٨
لجنة الطاقة الذرية	٥٠٥٤	٤١٨٠٧	٢٩١	٥٢٥٤	-	٦١٠٢	-	٢٩٣٥	٥٣٤٥	٦١٤٤٣
مينة تصفية المروسة الاقتصادية	-	٣٦٨١	٢١٣	١٨٠	-	١٩١	-	-	٢١٣	٤٢٦٥
المجموع	٦٢٦٥	٥٠٥٠٢٨	٦٤٧	٥٢٧٦٧	-	٣٢٢٣٩٠	-	٦٠٧٩	٦٩١٢	٦٠٣١٧٦

Handwritten notes at the top of the page, possibly a title or header, including the number '10'.

Date	Time	Location	Observations	Remarks	Page
1911	10:30	...	...	...	...
1911	11:00	...	...	...	...
1911	11:30	...	...	...	...
1911	12:00	...	...	...	...
1911	12:30	...	...	...	...
1911	13:00	...	...	...	...
1911	13:30	...	...	...	...
1911	14:00	...	...	...	...
1911	14:30	...	...	...	...
1911	15:00	...	...	...	...
1911	15:30	...	...	...	...
1911	16:00	...	...	...	...
1911	16:30	...	...	...	...
1911	17:00	...	...	...	...
1911	17:30	...	...	...	...
1911	18:00	...	...	...	...
1911	18:30	...	...	...	...
1911	19:00	...	...	...	...
1911	19:30	...	...	...	...
1911	20:00	...	...	...	...
1911	20:30	...	...	...	...
1911	21:00	...	...	...	...
1911	21:30	...	...	...	...
1911	22:00	...	...	...	...
1911	22:30	...	...	...	...
1911	23:00	...	...	...	...
1911	23:30	...	...	...	...
1911	24:00	...	...	...	...

Main body of handwritten notes, organized in a grid format. The text is very faint and difficult to read, but appears to be a detailed log or record.

جدول رقم - ١٠ -

عدد الماملين في المؤسسة العامة للتجارة موزعين حسب الجنس  
خلال الفترة من ١/٤ الى ٣٥/١٢/١٩٦٧

المجموع	المجموع العام		الاجانب		المستخدمون المؤقتون والصال		المستخدمون الدائمون		الموظفون		اسم الدائرة
	اناث	ذكور	اناث	ذكور	اناث	ذكور	اناث	ذكور	اناث	ذكور	
٥٠	١٥	٣٥	-	١	٢	١	١	١٠	١٢	٢٣	ديوان المؤسسة العامة للتجارة
٤١٢	٢٠	٣٩٢	-	٣	٨	-	٥١	١٢	١٥٤	الشركة الافريقية المراقبية للتجارة المؤتممة	
٧٤	٧	٦٧	-	-	-	١	٩	٦	٣١	شركة مكتب بيع المسننات والمواد الانشائية	
٥٨٢	٤٠	٥٤٢	-	٥	٢	٢	٥٢	٣٦	١٩٤	الشركة العامة للسيارات	
٢٦٢	٧٥	١٨٧	١	٢	١٩	٢٢	٦٥	٢٣	٦٦	شركة المخازن المراقبية المؤتممة ( اوزنك ي باك )	
٤٤	٤	٤٠	-	-	-	-	٧	٤	١٩	الشركة العامة للكيمياويات والمنتجات الزراعية العامة	
٤٨٤	٣٥	٤٣٠	-	٤	٧	٣	٣٥	٤٤	١٧٠	مصلحة البيعات الحكومية	
١٩٠٨	٢١٥	١٦٩٣	١	٣٣	٣٨	٣٩	٢٢٩	١٣٧	٦٥٧	المجموع	

سجل حسابات  
 حسابات  
 حسابات

تاريخ

تاريخ	وصف الحساب	مدين		دائن		مجموع
		دينار	شilling	دينار	شilling	
1911	حسابات	100				100
1912	حسابات	200				200
1913	حسابات	300				300
1914	حسابات	400				400
1915	حسابات	500				500
1916	حسابات	600				600
1917	حسابات	700				700
1918	حسابات	800				800
1919	حسابات	900				900
1920	حسابات	1000				1000
1921	حسابات	1100				1100
1922	حسابات	1200				1200
1923	حسابات	1300				1300
1924	حسابات	1400				1400
1925	حسابات	1500				1500
1926	حسابات	1600				1600
1927	حسابات	1700				1700
1928	حسابات	1800				1800
1929	حسابات	1900				1900
1930	حسابات	2000				2000



مجموع الرواتب والاجور المدفوعة فعلا للمعاملين في المؤسسة العامة للتجارة  
موزعين حسب الجنس خلال الفترة من ١/١ الى ٣١ /١٢ / ١٩٦٧  
( بالدينار العراقي )  
جدول رقم - ١١ -

المجموع	المجموع المسمام		الاجانب		المستخدمون المؤقتون والعمال		المستخدمون الدائمون		الموظفون		اسم الدائرة
	اناث	ذكور	اناث	ذكور	اناث	ذكور	اناث	ذكور	اناث	ذكور	
٢٧٥٠٠	٦٣١٨	٢١١٨٢	—	٤٣٤	١٥٢	٣٨١	٤٥	٢٣٦١	٦١٢١	١٨٠٠٦	ديوان المؤسسة الحامه للتجارة
٢٠١٧٦٧	٨٧٥٢	١٩٣٠١٥	—	٥٤٠٠	١٩٥٠	٦١٦٣٧	—	١٤٨٤٤	٦٨٠٢	١١١١٣٤	المركز الاقليمي المراقبية التجارية المؤسسة
٢٤١١٦	٢٢٤٧	٢١٨٦٩	—	—	—	٥٨٨٩	٢٣٤	٢٠٢٠	٢٠١٣	١٣٩٦٥	شركة مكتب بيع السمك والمياه الانشائية
٢٤٤٢٧٤	١٧٦٨٥	٢٢٦٥٨٩	—	٨٠١٦	٣٩٨	١٠٢٩١٣	٦١٢	١٤٧٢٧	١٦٦٧٥	٢٠٠٠٩٣٣	الشركة العامة للسيارات
١٠٣٨٦٤	٢٩٨٠٦	٧٤٠٥٨	٧٢٠	٢٣٩٢	٧٥٥٦	١٤٨٦٦	٨١١٨	١٦٣٩٨	١٣٤١٢	٤٠٤٠٢	شركة المشغلات المراتبة (اورزى باك)
١٥٩٩٥	١٢٢٨	١٤٧٦٧	—	—	—	٢٤٢٤	—	١٣٥٢	١٢٢٨	١٠٩٩١	المركبة العامة لكيمياويات والمعدات الزراعية العامة مصلحة المياه الحكومية
١٦٩٤٨٨	٢٣٣٨٧	١٤٦١٠١	—	١٦٨٠	١٥٩٤	٥٠٤٣٨	٧٦١	٧٢٠٣	٢١٠٣٢	٨٦٢٨٥	مصلحة المياه الحكومية
٢٨٧٠٠٣	٨٩٤٢٣	٦٩٧٥٨١	٧٢٥	١٧٩٢٢	١١٦٥٠	٢٣٨٥٤٨	٩٧٧٥	٥٨٩٠٥	٦٧٢٨٣	٣٨٢٢٠٢	المجموع

1177

1177

1177

1177

1177

1177

1177

1177

1177

1177

عدد الماملين في المؤسسة العامة للمطرف مؤرخين حسب الجنس

خلال الفترة من ١/١ - ٣١/١٢/١٩٦٧

جدول رقم - ١٢ -

اسم الدائرة	الموظفون		المستخدمون للدائرون		المستفيدون المؤقتون والمصالح		الاجانب		المجموع العام	
	اناث	ذكور	اناث	ذكور	اناث	ذكور	اناث	ذكور	اناث	ذكور
ديوان المؤسسة العامة للمصارف	٩	١٣	٣	-	-	-	-	-	١٢	٤٣
مصرف الرافدين	٢٣٨	٣٩٣	٢٨	٢٢	١	-	-	-	٢٦٧	١٥٢٨
فروع مصرف الرافدين في الخارج	-	-	-	-	-	-	٢٢	٧٨	٢٢	٩٤
الادارة العامة لمجموعة بنك بغداد وفروعها	١٢٢	١٠٩	٢٤	١	-	١	-	١	١٣٣	٤٠٣
مجموعة البنك التجاري العراقي المورم وفروعه	٩٦	١١٨	-	-	-	-	-	-	١٠٤	٤٣٤
مجموعة بنك الاعتماد العراقي	١٠٣	١٣١	٤	-	-	-	-	-	١٠٧	٣٨٥
المجموع	٥٦٨	٧٦٤	٥٤	١٣	١	٢٩	٢٢	٢٨٨٧	٦٤٥	٣٥٣٢

1880  
 1881  
 1882  
 1883  
 1884  
 1885  
 1886  
 1887  
 1888  
 1889  
 1890  
 1891  
 1892  
 1893  
 1894  
 1895  
 1896  
 1897  
 1898  
 1899  
 1900

Year	1880	1881	1882	1883	1884	1885	1886	1887	1888	1889	1890	1891	1892	1893	1894	1895	1896	1897	1898	1899	1900
1880																					
1881																					
1882																					
1883																					
1884																					
1885																					
1886																					
1887																					
1888																					
1889																					
1890																					
1891																					
1892																					
1893																					
1894																					
1895																					
1896																					
1897																					
1898																					
1899																					
1900																					

1880 - 1900

1880

1881

1882

1883

1884

1885

1886

1887

1888

1889

1890

1891

1892

1893

1894

1895

1896

1897

1898

1899

1900

مجموع الرواتب والاجور المدفوعة فملا للماملين في المؤسسة العامة للمصارف  
 موزعين حسب الجنس خلال الفترة من ١/١١ - ٣١ / ١٢ / ١٩٦٧  
 ( بالدينار العراقي )  
 جدول رقم - ١٣ -

اسم الدائرة	الموظفون		المستخدمون الدائمون		المستخدمون المؤقتون والمعمال		الاجانب		المجموع المصارف		المجموع
	ذكور	اناث	ذكور	اناث	ذكور	اناث	ذكور	اناث	ذكور	اناث	
ديوان المؤسسة العامة للمصارف	٢٧٥٠٥	٤٣٦٥	٣٦١٩	٦٨٦	-	-	-	-	٣١١٢٤	٥٠٥١	٣٦١٧٥
مصرف الرافدين	٩١٠٦٧٣	١٣٨٣٧٣	٨٢٠٦٩	٦٥٥٥	٢٦٠	-	-	-	٩٩٥٢٧٧	١٤٥١٨٨	١١٤٠٤٦٥
فروع مصرف الرافدين في الخارج	٣٧٦٥٠	-	-	-	-	-	٢٥٣٢٨	٣٣٩١١	٢٢٩٧٨	٣٣٩١١	٩٦٨٨٩
الابارة العامة لمجموعة بنك بغداد وفرعه	٢٢٢٤٦٦	٧٠٤٩٦	٢٧٤٧٣	٢٤٤٦	١٠١	-	١٦١٢	-	٢٥١٦٥٢	٧٢٩٤٢	٣٢٤٥٩٤
البنك التجاري المراسي وفرعه	٢٤٦٤٤١	٥٥٢٤٠	٣٥١٧٨	١١٨٩	-	-	-	-	٢٨١٦١٩	٥٦٤٢٩	٣٣٨٠٤٨
مجموعة بنك الاعتماد المراسي	٢٢٣١٤٣	٦٤٥٧١	٤٤٣٧٩	١٢٢٧	-	-	-	-	٢٦٧٤٢٢	٦٥٧٩٨	٣٣٣٢٢٠
المجموع	١٦٦٧٨٧٨	٣٣٣٠٤٥	١٩٢٦١٨	١٢١٠٣	٢٦٠	٢٦٣٦	٢٦٩٤٥	٣٣٩١١	١٨٩٠٠٧٢	٣٧٩٣١٩	٢٢٦٩٣٩١

بسم الله الرحمن الرحيم  
 صلاة الفجر  
 في يوم الخميس ١٠ ربيع الثاني ١٤١٢

الحمد لله

رقم	اسم	تاريخ	وقت	عدد	ملاحظات	مجموع
١	السلامة	١٠ ربيع الثاني ١٤١٢	١٢:٠٠	١		١
٢	السلامة	١٠ ربيع الثاني ١٤١٢	١٢:٠٠	١		١
٣	السلامة	١٠ ربيع الثاني ١٤١٢	١٢:٠٠	١		١
٤	السلامة	١٠ ربيع الثاني ١٤١٢	١٢:٠٠	١		١
٥	السلامة	١٠ ربيع الثاني ١٤١٢	١٢:٠٠	١		١
٦	السلامة	١٠ ربيع الثاني ١٤١٢	١٢:٠٠	١		١
٧	السلامة	١٠ ربيع الثاني ١٤١٢	١٢:٠٠	١		١
٨	السلامة	١٠ ربيع الثاني ١٤١٢	١٢:٠٠	١		١
٩	السلامة	١٠ ربيع الثاني ١٤١٢	١٢:٠٠	١		١
١٠	السلامة	١٠ ربيع الثاني ١٤١٢	١٢:٠٠	١		١
١١	السلامة	١٠ ربيع الثاني ١٤١٢	١٢:٠٠	١		١
١٢	السلامة	١٠ ربيع الثاني ١٤١٢	١٢:٠٠	١		١
١٣	السلامة	١٠ ربيع الثاني ١٤١٢	١٢:٠٠	١		١
١٤	السلامة	١٠ ربيع الثاني ١٤١٢	١٢:٠٠	١		١
١٥	السلامة	١٠ ربيع الثاني ١٤١٢	١٢:٠٠	١		١
١٦	السلامة	١٠ ربيع الثاني ١٤١٢	١٢:٠٠	١		١
١٧	السلامة	١٠ ربيع الثاني ١٤١٢	١٢:٠٠	١		١
١٨	السلامة	١٠ ربيع الثاني ١٤١٢	١٢:٠٠	١		١
١٩	السلامة	١٠ ربيع الثاني ١٤١٢	١٢:٠٠	١		١
٢٠	السلامة	١٠ ربيع الثاني ١٤١٢	١٢:٠٠	١		١
٢١	السلامة	١٠ ربيع الثاني ١٤١٢	١٢:٠٠	١		١
٢٢	السلامة	١٠ ربيع الثاني ١٤١٢	١٢:٠٠	١		١
٢٣	السلامة	١٠ ربيع الثاني ١٤١٢	١٢:٠٠	١		١
٢٤	السلامة	١٠ ربيع الثاني ١٤١٢	١٢:٠٠	١		١
٢٥	السلامة	١٠ ربيع الثاني ١٤١٢	١٢:٠٠	١		١
٢٦	السلامة	١٠ ربيع الثاني ١٤١٢	١٢:٠٠	١		١
٢٧	السلامة	١٠ ربيع الثاني ١٤١٢	١٢:٠٠	١		١
٢٨	السلامة	١٠ ربيع الثاني ١٤١٢	١٢:٠٠	١		١
٢٩	السلامة	١٠ ربيع الثاني ١٤١٢	١٢:٠٠	١		١
٣٠	السلامة	١٠ ربيع الثاني ١٤١٢	١٢:٠٠	١		١
٣١	السلامة	١٠ ربيع الثاني ١٤١٢	١٢:٠٠	١		١







عدد العاملين في المؤسسة العامة للصناعة موزعين حسب الجنس  
خلال الفترة من ١/١ / لغاية ٣١/١٢/١٩٦٧

تابع جدول رقم - ١٤ -

اسم الدائرة	الموظفون		المستخدمون الدائمون		المستخدمون المؤقتون والصالحون		الاجانب		المجموع العام	
	اناث	ذكور	اناث	ذكور	اناث	ذكور	اناث	ذكور	اناث	المجموع
شركة المنزل والنسيج العراقية	٦	١١	١	١٩٣٢	١	١	٦	٢٢٢٨	٦	٢٢٣٤
شركة الصناعات العقارية المؤتممة	٣	١٢	١	٤٥٠	١	١	٤	٥٠٤	٤	٥٠٨
شركة سمنت الموصل	٤	١٤	١	٦٠٤	١	١	٥	٦٩٥	٥	٧٠٠
شركة اتحاد مصانع الورق العراقية	١	٤	١	٦٢	١	١	٦٤	٨٤	٦٤	١٤٨
الشركة العامة للاجهزة والمعدات الكهربائية	٦	٥	١	٢٩٥	١	١	١١	٤٢٠	١١	٤٣١
شركة الكهرباء المتحدة	٤	٦	١	٢٤٧	١	١	١٠	٢٧٦	١٠	٢٨٦
شركة استخراخ الزيت النباتية	٤	٢٥	١	٨٥٧	١	١	٢٢	١٠٩١	٢٢	١١١٣
الشركة العامة للحد والجبن	٧	٩	١	٥٠	١	١	١٢	٨١	١٢	٩٣
الشركة العامة للصناعة الحزير الصناعي	٣	٤	١	٢٤٨	١	١	١٣	٢٩٦	١٣	٣٠٩
شركة تجارة وطحين الحبوب العراقية	١	٢	١	٨٣	١	١	١	٩٧	١	٩٧
شركة تجارة وطحين حبسبب الشمال المؤتممة	١	٥	١	١٢٥	١	١	٢	١٤٩	٢	١٥١
شركة السمنت العراقية المؤتممة	٢٠	٤٥	٢	١٣٠٨	١	١	٢٢	١٥٤١	٢٢	١٥٦٣
شركة السجود العراقية	٢	٣	١	٥٣	١	١	٨	٦٩	٨	٧٧
شركة منتوجات بند هو القطن	١٦	٥٠	٢	٧٤١	١	١	٢٧	٨٩٤	٢٧	٩٢١
شركة المطاحن اللغنية العراقية	٥	١١	١	٢٤٢	١	١	٧	٢٩٣	٧	٣٠٠
شركة الدخان العراقية	٩	٣٣	١	١٧٧٤	١	١	٢٠	١٩٢١	٢٠	١٩٤١
شركة العامة للادوية فوسا مراد	٣	٣	١	٧١	١	١	١٤٣	٨٢	١٤٣	٢٢٥
الشركة العامة للحياكة	٣	٣	١	٥١	١	١	١٤٠	٨٢	١٤٣	٢٢٥
الشركة العامة للحياكة	١٨٢	٥٣٦	٣٠	١٥٧٦١	١٤٧	٨٢	١٨٥٨٨	١٩٥٤٧	١٩٥٤٧	١٩٥٤٧



مجموع الرواتب والاجور المدفوعة فعلا للعاملين في المؤسسة العامة للمناعة مؤرخين  
حسب الجنس خلال الفترة من ١/١ - ٣١/١٢/١٩٦٧

بالدينار المصري - راقى

المجموع	المجموع العام		الاجانب		المستخدمون المؤقتون والصالح		المستخدمون الدائمون		الموظفون		اسم الدائرة
	اناث	ذكور	اناث	ذكور	اناث	ذكور	اناث	ذكور	اناث	ذكور	
٣١٨٣٢٦	٢٥٥٨١	٢٩٢٧٤٥	-	٩٧٦٠	٢٣٧٩٦	٢٠٨٩٨٧	٦٥٣	٥٦٤٠	١١٣٢	٦٨٣٥٨	شركة فنتاج باشا للنفزول والنسيج
١٣٢٣٦٠	٢٩٨٩٧	١٠٢٤٦٣	-	-	٢٦٨٣٨	٨٠٥١٥	٢٦٣	٢٣٨٠	٢٧٩٦	١٩٥٦٨	مصلحة الخزينة العامة
٧٩٠٤٩	٦٨٨٩	٧٢١٦٠	-	-	٥٦٨٧	٥٢٢٥٠	٢٢٧	١٤٨٣	٩٧٥	١٨٤٢٧	مصلحة القطن الحلبي الحكومية
١٧١١٣٧	٢٥٦٧٥	١٤٥٤٦٢	-	-	٢٠٦١٤	١٠٩٩٥١	٢٧٠	٨٥٥٤	٤٧٩١	٢٦٩٥٧	مصلحة مصنع السكر في السلطانية
٤٦٠٢٩٦	١١٨٤	٤٥٩١١٢	-	١٤٠٩٩	-	٣٤٧٩٩٥	-	٤١٥٣	١١٨٤	٩٢٩٤٥	معمل النفزول والنسيج الحكومي في الموصل
١٩٩٦٣٣	٣٤٠٨	١٩٦٢٢٥	-	٦٠٠٠	-	١٢٧٨٧٥	-	٣١٥٠	٣٤٠٨	٥٩٢٠٠	مصلحة مصنع السكر في الموصل
٤٣٦٥٦	١٣٥٩	٤٢٢٩٧	-	-	-	٢٥٦٧٨	-	٣٠٩٠	١٣٥٩	١٣٥٢٩	مصلحة التطبيب في كربلاء
٨٧٨٨١	٢٤٥٢	٨٥٤٢٩	-	٢٩٨٢	٢٤٥٢	٦٤٢٦٤	-	٢٢٢٥	-	١٥٩٥٨	مصلحة مصنع الاحذية الشعبية في الكوفة
١٤٤٤٥٢	٤٣	١٤٤٤٠٩	-	-	-	١١٣٠١٣	-	٣٧٧٧	٤٣	٢٧٦١٩	مصلحة سبائك سربنتين
٢٢٥٨٦١	٥٧٤٨	٢٢٠١١٣	-	-	-	٩٤٥٦٦	-	٤٢٩٧٢	٥٧٤٨	٧٩٠٩٥	مصلحة شؤون الالبيان
١٧٧٥٧٠	٦٠٩	١٧٣٢٦١	-	٢٥٣٥	١٩٩٦	١٥٠٤٣٦	٣٨٣	٩٧١	١٩٣٠	١٩٣١٩	شركة صناعة الجوت المؤسسة

سید محمد علی صاحب  
کتابخانه

		۲۷	۲۸	۲۹	۳۰	۳۱	۳۲	۳۳	۳۴	۳۵	۳۶	۳۷	۳۸	۳۹	۴۰	۴۱	۴۲	۴۳	۴۴	۴۵	۴۶	۴۷	۴۸	۴۹	۵۰	۵۱	۵۲	۵۳	۵۴	۵۵	۵۶	۵۷	۵۸	۵۹	۶۰	۶۱	۶۲	۶۳	۶۴	۶۵	۶۶	۶۷	۶۸	۶۹	۷۰	۷۱	۷۲	۷۳	۷۴	۷۵	۷۶	۷۷	۷۸	۷۹	۸۰	۸۱	۸۲	۸۳	۸۴	۸۵	۸۶	۸۷	۸۸	۸۹	۹۰	۹۱	۹۲	۹۳	۹۴	۹۵	۹۶	۹۷	۹۸	۹۹	۱۰۰
--	--	----	----	----	----	----	----	----	----	----	----	----	----	----	----	----	----	----	----	----	----	----	----	----	----	----	----	----	----	----	----	----	----	----	----	----	----	----	----	----	----	----	----	----	----	----	----	----	----	----	----	----	----	----	----	----	----	----	----	----	----	----	----	----	----	----	----	----	----	----	----	----	----	----	-----

تاریخ

۱۳۰۲

مجموع الرواتب والاجور المدفوعة فعلا للعاملين في المؤسسة العامة للصناعة موزعين  
 حسب الجنس خلال الفترة من ١/١ / لنهاية ٣١/١٢/٢٩٦٧ .  
 ( بالدينار العراقي )  
 تابع جدول رقم - ١٥ -

اسم الدائرة	الموظفون		المستخدمون الدائمون		المستخدمون المؤقتون والمعال		الاجانب		المجموع العام	
	ذكور	اناث	ذكور	اناث	ذكور	اناث	ذكور	اناث	ذكور	اناث
شركة صناعات الاسيست الموممة	٢١٢٥٥	-	٦٣٩٧٧	-	-	-	-	-	٨٦٨٣٣	٤٥٦٤
شركة صناعة الجلود الوطنية الموممة	٣٧٢٣٣	-	٦٥٧٤٤	-	-	-	٥١٨٤	-	١١٠٥٧٦	٣٣٩٨
شركة باتا العراقية الموممة	٧٠١٨٧	-	١٧٠٤٢٠	١٦٣٢٥	-	-	٤٦٦٣	-	٢٤٨٧٦٧	١٩٠٧٢
شركة الضخ المركزي والنسيج العراقية	١٤٣١٢٩	-	٦٧٩٨٣٠	-	-	-	٢١٦٠	-	٨٢٨١٩٩	٢٥٤٤
شركة الصناعات المقاربية الموممة	٢٦٧٠٧	٢٤٦	١١٠٠٠٠	-	-	-	-	-	١٣٩٦٣٤	١١٠١
مدينة مكتب توزيع سكاير الجمهورية	٤٤٧٧	-	٦٨١٥	-	-	-	١٧٥	-	١٣٨٤٨	-
شركة سفن الموصل	٤٤٣١٢	-	١٦٤٦٢٩	١٧٩	-	-	٢٥٦٠	-	٢١٥٢٣٣	١٨٨٨
شركة اتحاح مصانع الورق العراقية	١٠٤٠٩	-	١٥٢٨٣	١٠٢٣١	-	-	٤٢٧٦	-	٣٠٧٨٨	١١٢٢٩
الشركة العامة لملاجهزات والمعدات الكهربائية	٤٣٥١٥	-	٥٩٠٦٧	١٢٤٦	-	-	١٥٧٢٠	-	١١٩٥٥٨	٣٧٣٩
شركة الكبريت المتحدة	١١٩٢٧	٢٣٩	٨١٦٨٠	٨٤٨	-	-	٩٨٠٦	-	١٠٥١٢٢	٢٠٣١

تعداد کل (تعداد کل سال)

تعداد کل	تعداد کل	تعداد کل	تعداد کل	تعداد کل	تعداد کل
17	112	101	101	101	101
611	101	101	101	101	101
18107	101	101	101	101	101
111111	101	101	101	101	101
70777	101	101	101	101	101
7722	101	101	101	101	101
111133	101	101	101	101	101
1000181	101	101	101	101	101
1073	101	101	101	101	101
101	101	101	101	101	101
101	101	101	101	101	101

مجموع الرواتب والأجور المدفوعة فعلا للماملين في المؤسسة العامة للمناعة  
موزعين حسب الجنس خلال الفترة من ١/١ / لنهاية ٣١/٢ / ١٩٦٧ .

تابع جدول رقم - ١٥ -

اسم الدائرة	الموظفون		المستفيدون الدائمون		المستفيدون المؤقتون والمعال		الاجانب		المجموع المسلم		التعليق
	ذكور	اناث	ذكور	اناث	ذكور	اناث	ذكور	اناث	ذدور	اناث	
شركة استخراج الزئبق النيابتية	١٥٦٦٦٨	٧٥٠٠	٨٣٥٠	١٦٨٠	٣٢٨٢١٢	١١١٠٠	١١١٠٠	١١١٠٠	٥٠٤٣٣٠	٩١٨٠	شركة استخراج الزئبق النيابتية
شركة تجارة وطحن الخبز	٧٣٦٨	٢٧٦	٤٨٧	٢٣٢	٢٧٠٧٠	٢٠٢٥	٢٠٢٥	٢٠٢٥	٣٤٩٢٥	٢١٤٦	شركة تجارة وطحن الخبز
المشرفة على مآلك وأجن شركة تجارة وطحن صغيرا الشمال المزمعة	١٦٩٨٨	٢٦٨١	١٩٢٦	٢٣٢	١٧٧٨٧	٢٠٢٥	٢٠٢٥	٢٠٢٥	٣٦٧٠١	٧١٤٦	المشرفة على مآلك وأجن شركة تجارة وطحن صغيرا الشمال المزمعة
المشركة العامة للصناعة الحديد المعاعي	١٢٠٤٢	٢٧٦	٩٦١	٢٣٤	٣٠٤٠٣	٢٣٤	٢٣٤	٢٣٤	٤٥٤٣٤	٥١٠	المشركة العامة للصناعة الحديد المعاعي
شركة الممنات العراقية المزمنة	١٩٣٥٤	٨٨١	٢١٦	١٢٣٥	٩٨٢٥	١٢٣٥	١٢٣٥	١٢٣٥	٢٩٣٩٥	٢١١٦	شركة الممنات العراقية المزمنة
شركة السجاد العراقية	٦٦٠٠	٦٥٦	١٠٩٢	١١٩٤	١٤٦٧٨	٨٤٠	٨٤٠	٨٤٠	٢٣٢١٠	١٨٥٠	شركة السجاد العراقية
شركة منتجات بد فر القطر العراقية	٨٧٣٥١	٨٢١١	٢١٥٦٧	٦٧٧	٣٠٨٢٦٩	٧٧٣٢	٧٧٣٢	٧٧٣٢	٤٢٤٩١٩	١١٨٠٠	شركة منتجات بد فر القطر العراقية
شركة المخان العراقية المراقية	٢٣٧٠١	٢٣٦٨	٣٠٠٩	٢٣٦	٧٩٨٤٦	٤٥٣	٤٥٣	٤٥٣	١٠٧٠٠٩	٢٩٦٩	شركة المخان العراقية المراقية
الشركة العامة للصناعة للادوية	١٣٥٤١	١٢٤٢	٨٢٦	٢١٤	٧٨١١٢٦	٦٦٦٥	٦٦٦٥	٦٦٦٥	٨٧٥٢٧٥	٨٣٢٧	الشركة العامة للصناعة للادوية
شركة سامراء	٢٧٥٨	٢٦	٢٦	٢٦	٢٦	٢٦	٢٦	٢٦	٢٧٨٤	٢٧٨٤	شركة سامراء
المجموع المسلم	١٤١٧٦٢٥	٨٤٠٣٩	١٦٨٥٠٩	٤٤٨٥	٤٨٠٩٧٩٩	١٤٢٧٣٨	١١٢١٣٥	١١٢١٣٥	١٠٨٠٦٨	٢٣١٢٦٢	المجموع المسلم





عدد العاملين في المؤسسة العامة للتأمينات الاجتماعية حسب الجنس  
خلال الفترة من ١/١/١٩٦١ إلى ٣١/١٢/١٩٦٢

جدول رقم - ١٦ -

الاسم الدائرة	الموظفون		المستخدمون الداعمون		المستخدمون المؤقتون والعمال		الاجانب		المجموع العام		الاجممع
	اناث	ذكور	اناث	ذكور	اناث	ذكور	اناث	ذكور	اناث	ذكور	
شركة التأمين الوطنية المركز العام	٣٥	١٧	-	-	٤	-	١	-	٣٥	١٣٥	١٧٠
شركة التأمين الوطنية الادارة العامة	٣٢	٢١	-	-	١٨	٦	٢	-	٣٨	١١٦	١٥٤
شركة التأمين الوطنية فرع بغداد	٧	٥	-	-	٢	-	١	-	٧	٢٧	٣٤
شركة التأمين الوطنية فرع البصرة	٦	٨	-	-	-	-	-	-	٦	٣٤	٤٠
شركة اعادة التأمين العراقية فرع الموصل	-	-	-	-	١	-	-	-	-	٩	٩
شركة اعادة التأمين العراقية شركة المراقبة للتأمين على الحياة	١٣	٨	١	١	١	-	-	٢	١٦	٦٩	٨٥
	١٤	١٧	١	١	١	-	٢	-	١٥	٨١	٩٦
المجموع	١٥٧	٧٦	٢	٢	٢٧	٦	٦	٢	١١٧	٤٧١	٥٨٨



مجموع الرواتب والاجور المدفوعة فملا للمواطنين في المؤسسة العامة للتأمين  
موزعين حسب الجنس خلال الفترة من ١/١ - ٣١/١٢/١٩٦٧

جدول رقم - ١٧ -

اسم الدائرة	الموظفون		المستخدمون الدائمون		المستخدمون المؤقتون والصلال		الاجانب		المجموع العام	
	ذكور	اناث	ذكور	اناث	ذكور	اناث	ذكور	اناث	ذكور	اناث
شركة التأمين الوطني المركز العام	٥٦١٢٢	١٨٢٠٩	٤٠٣٩	-	٤٠٩	-	٦٦٦	-	٦١٢٣٦	١٨٢٠٩
شركة التأمين الوطني الادارة العامة	٤٢٧٧٣	١١٨٥٩	٥٣٧١	-	٥٠٤٧	١٠٦٦	٢١٥٢	-	٥٥٣٤٣	٢٠٩٢٥
شركة التأمين الوطني فرع بغداد	٩٩٣٥	٣٣١٦	١٣١٢	-	٦٧١	-	١٢٦٤	-	١٣١٨٢	٣٣١٦
شركة التأمين الوطني فرع البصرة	١١٨٨٠	٢٥٢١	١١٦٩	-	-	-	-	-	١٣٠٤٩	٢٥٢١
شركة التأمين الوطني فرع الموصل	٣٥١٢	-	-	-	١٦٨	-	-	-	٣٦٨٠	-
شركة اعادة التأمين العراقية	٣٧٨٣٦	٥٧٥٥	١٩٠٤	١٣١	١٩٨	-	-	١٣٥٣	٣٩٩٣٨	٧٢٣٩
الشركة العراقية للتأمين على الحياة	٣٢٨٩٦	٧٤٧٧	٣٢٦٧	٣٧٣	٥٣٩	-	٧٩١	-	٣٧٤٩٣	٧٨٥٠
المجموع	١٩٤٩٥٤	٥٧١٣٧	١٧٥٦٢	٥٥٤	٧٥٣٢	١٠٦٦	٤٨٧٣	١٣٥٣	٢٢٣٩٢١	٦٠٠٦٠

No.	Date	Particulars	Debit	Credit	Balance
1	1871	Jan 1			
2					
3					
4					
5					
6					
7					
8					
9					
10					
11					
12					
13					
14					
15					
16					
17					
18					
19					
20					
21					
22					
23					
24					
25					
26					
27					
28					
29					
30					
31					
32					
33					
34					
35					
36					
37					
38					
39					
40					
41					
42					
43					
44					
45					
46					
47					
48					
49					
50					
51					
52					
53					
54					
55					
56					
57					
58					
59					
60					
61					
62					
63					
64					
65					
66					
67					
68					
69					
70					
71					
72					
73					
74					
75					
76					
77					
78					
79					
80					
81					
82					
83					
84					
85					
86					
87					
88					
89					
90					
91					
92					
93					
94					
95					
96					
97					
98					
99					
100					

جدول رقم ١٨ -

عدد العاملين في وزارة التخطيط موزعين حسب الجنس  
من الفترة ١/١/١٩٦٧ إلى ٣١/١٢/١٩٦٧

اسم الدائرة	الموظفون		المستخدمون الدائمون		المستخدمون المؤقتون والمصالح		الاجانب		المجموع العام	
	ذكور	اناث	ذكور	اناث	ذكور	اناث	ذكور	اناث	ذكور	اناث
ديوان الوزارة مديرية الاحصاء العامة البدوائر الفنيّة ديوان مجلس التخطيط مجلس التخطيط الاقتصادي	٣٦	٣	٢٢	١	٢٩	١	١٦٤	٢٩	٥٨	٤
	١٦٢	٤٢	٢٩	٣	١٦٤	١	١٦٤	٢٩	٣٥٥	٧٤
	٣٣	٤	١٣	١	١	١	١	١	٤٧	٤
	١٠	٤	٧	١	١	١	١	١	١٨	٣
	٥	١	١	١	١	١	١	١	١٢	٣
المجموع	٢٤٦	٥٣	٧١	٤	١٧٣	٣٢	٤٩٠	٨٩	٥٧٩	٨٩

الرواتب والاجور المدفوعة فعلا لمغتسبي وزارة التخطيط حسب الجنس  
من الفترة ١/١/١٩٦٧ إلى ٣١/١٢/١٩٦٧

جدول رقم ١٩ -

اسم الدائرة	الموظفون		المستخدمون الدائمون		المستخدمون المؤقتون والمصالح		الاجانب		المجموع العام	
	ذكور	اناث	ذكور	اناث	ذكور	اناث	ذكور	اناث	ذكور	اناث
ديوان الوزارة مديرية الاحصاء العامة البدوائر الفنيّة ديوان مجلس التخطيط مجلس التخطيط الاقتصادي	٣١٠٥٠	١٤٠٤	٥٣٠٨	٢٨٠	١	١	١٦٣٥٨	٣٦٣٥٨	٣٦٣٥٨	١٦٨٤
	١٠٣٢٨٤	١٩١٣٨	٦٩٩٤	١٤٩١	٣٦٥٥٤	٦٦٢٦	١٤٦٨٣٢	٢٧٢٥٥	٢٧٢٥٥	٢٧٢٥٥
	٣٦٣٣٨	٢٣٥٠	٣٠٦٣	١	٢٧٩	١	٣٩٦٨٠	٢٣٥٠	٢٣٥٠	٢٣٥٠
	٧١٣٢	١٢٢٧	١٧١٥	١	٢١٠	١	٩٠٦٢	١٢٢٧	١٢٢٧	١٢٢٧
	١٦١١٧	١	١	١	٩١٠	١	١٧٠٢٧	١٢٠٦	١٢٠٦	١٢٠٦
المجموع	١٩٣٩٢٦	٢٤١١٩	١٧٠٨٠	١٧٧١	٣٧٩٥٣	٧٨٣٢	٢٤٨٩٥٩	٢٣٧٢٢	٢٣٧٢٢	٢٣٧٢٢



عدد العاملين في وزارة المالية موزعين حسب الجنس  
خلال الفترة من ١/١ - ٣١/١٢/١٩٦٧

جدول رقم - ٢٠ -

اسم الدائرة	الموظفون		المستخدمون الداعمون		المستخدمون الموقعون والممسّالون		الاجانب		المجموع العام	
	ذكور	اناث	ذكور	اناث	ذكور	اناث	اناث	ذكور	اناث	ذكور
ديوان وزارة المالية	١٥٦	٩	٤٥	-	٤	-	-	٢٠٥	٩	٢١٤
مديرية الحسابات العامة	٢٩٢	٣٢	٧٠	١	-	-	-	٣١٢	٣٣	٣٩٥
هيئة موظفي ومستخدم مسهي الخزانة في الالوي	٢٢١	-	٥٠	-	-	-	-	٢٧١	-	٢٧١
مديرية الواردات العامة	١٠٧٤	١٠	٦١٢	٢	٥	-	-	١٦٩١	١٢	١٧٠٣
مديرية التقاعد العامة	٢٢٨	٢٦	٩٣	٤	-	-	-	٣٢١	٣٠	٣٥١
مديرية الكمارك والكورس العامة	٥٧٧	٢٠	١٧٤٣	٦	٣٧	٢	-	٢٣٥٧	٢٩	٢٣٨٦
مديرية ضريبة الدخل العامة	٢١٧	١٠	١٢٥	١	-	-	-	٣٤٢	١١	٣٥٣
مديرية الاملاك والاراضي الاميرية العامة	٨١	-	٣٩	-	-	-	-	١٢٠	-	١٢٠
مديرية مطبعة الحكومة والقرطاسية	٣٦	-	٤٣٤	-	-	-	-	٤٧١	-	٤٧١
مديرية الاعاشة العامة	١٤٨	١	٦٣٤	١	١٧٢	-	-	٩٥٥	٢	٩٥٧
مديرية البنك المركزي	٣٣٠	١٥٧	٩٦	١	٤	١٦	-	٤٣١	١٧٤	٦٠٥
مديرية مصرف الرافدوني	٢١٨	٢٤	٨٦	٤	٢	-	-	٣٠٦	٢٨	٣٣٤
مديرية المصرف العمومي	٢٣٤	١١	١٢٥	٢	٢	-	-	٣٥٦	١٣	٣٦٩
المديرية العامة لمتنق ورق التتاع	١١٧	٢٣	٤٣	-	-	-	-	١٦١	٢٣	١٨٤
المجموع	٣٩٢٩	٣٢٣	٤١٩٥	٢٢	٢٢٦	١٩	-	٨٣٤٩	٣٦٤	٨٧١٣

شماره مسلسل بابت احوال و ...  
 ۱۳۰۲ / ۱۷۱۲۱

ردیف	تاریخ	شرح	مبلغ	ملاحظات
۱	۱۳۰۲ / ۱۷۱۲۱	...	...	...
۲	...	...	...	...
۳	...	...	...	...
۴	...	...	...	...
۵	...	...	...	...
۶	...	...	...	...
۷	...	...	...	...
۸	...	...	...	...
۹	...	...	...	...
۱۰	...	...	...	...
۱۱	...	...	...	...
۱۲	...	...	...	...
۱۳	...	...	...	...
۱۴	...	...	...	...
۱۵	...	...	...	...
۱۶	...	...	...	...
۱۷	...	...	...	...
۱۸	...	...	...	...
۱۹	...	...	...	...
۲۰	...	...	...	...
۲۱	...	...	...	...
۲۲	...	...	...	...
۲۳	...	...	...	...
۲۴	...	...	...	...
۲۵	...	...	...	...
۲۶	...	...	...	...
۲۷	...	...	...	...
۲۸	...	...	...	...
۲۹	...	...	...	...
۳۰	...	...	...	...
۳۱	...	...	...	...
۳۲	...	...	...	...
۳۳	...	...	...	...
۳۴	...	...	...	...
۳۵	...	...	...	...
۳۶	...	...	...	...
۳۷	...	...	...	...
۳۸	...	...	...	...
۳۹	...	...	...	...
۴۰	...	...	...	...
۴۱	...	...	...	...
۴۲	...	...	...	...
۴۳	...	...	...	...
۴۴	...	...	...	...
۴۵	...	...	...	...
۴۶	...	...	...	...
۴۷	...	...	...	...
۴۸	...	...	...	...
۴۹	...	...	...	...
۵۰	...	...	...	...



مجموع الرواتب والاجور المدفوعة فعلا للمعاملين في وزارة المالية -  
موزعين حسب الجنس خلال الفترة من ١/١١ - ٣١/١٢/١٩٦٧ ( بالدينار العراقي )

اسم الدائرة	الموظفون		المستخدمون الدائمون		المستخدمون المؤقتون والعمال		الاجانب		المجموع المسمم		المجموع
	اناث	ذكور	اناث	ذكور	اناث	ذكور	اناث	ذكور	اناث	ذكور	
ديوان وزارة المالية مديرية الحسابات المالية	١٢٩٦١	٢٠٠٢٢٩	٢٦٥	-	-	-	١٣٢٢٦	٢١٦٠٧٩	٤٣٨٠	١٦٦٤٩٥	١٧٠٨٧٥
هيئة موظفي مستخدمي الخزانية في الالوية	-	١١٢١٧	-	-	-	-	-	-	-	١٤٧٨٣٠	١٤٧٨٣٠
مديرية التقاعد العامة مديرية الكمارك والمكسور المالية	٣٥٥٢	٣٣٢٥١٣	٥١٦	٥٠٤	-	-	-	-	٤٦٨	٤٣٦٦٣٥	٤٤٠٧٠٣
مديرية ضريبة الدخل المالية	١٢١٧٥	١٦٩١٢	١٠٥٨	-	-	-	-	-	١٣٢٣٣	١٣٨٧٨٧	١٥٢٠٢٠
مديرية الاصلح والا راصح العامة	١٠٨٩٧	٣٣٦٩٤٧	١٤٤٥	٣٨٣٧	٢٦٦	-	-	-	١٢٦٠٨	٧٧٧٩٨٤	٧٩٠٥٩٢
مديرية مطبخة الحكومة والقسط منة العامة	٤٣١٧	٣٢٥٠٣	٤٥	-	-	-	-	-	٤٣٦٢	١٩٦٤٢٩	٢٠٠٧٩١
مديرية البنك المركزي والقسط منة العامة	-	٩٧٢٠	-	-	-	-	-	-	-	٦٧٢٨٢	٦٧٢٨٢
مديرية مصرف الهمون مديرية المصرف العراقي مديرية مصرف الهمون	١٦٢	١٥٦٩٦٠	٢٥٢	٥٦٨٣٢	-	-	٢٣٢٢	١٩٨٩	-	١٤٦٧٧٧	١٤٦٧٧٧
مديرية الاصلح والا راصح العامة	١١٤٣٥٤	٢١١٢٣	٣٥٠	٨٩٠	٢٢٠	-	٢٣٢٢	١٩٨٩	٤١٤	٣٠٩٦٤٧	٣١٠٠٦١
مديرية مصرف الهمون مديرية مصرف الهمون	٩٧٦٣	١٨٧١٣	٦٣٧	٤٩٢	-	-	-	-	٣١٣	١٣٩٦٠٣	١٤٣٦٣٦
مديرية مصرف الهمون مديرية مصرف الهمون	٥٦٨٨	٣٢٥٩٧	٦٤٨	١٣٢٩	-	-	-	-	٦٣٣٦	٢١٦٤٣١	٢٢٢٧٥٧
مديرية مصرف الهمون مديرية مصرف الهمون	١٠٦٠٠	٩٠٦٨	-	-	-	-	٥٢٨	-	٠٠٦٠١	٧٣١١٠٩	٨٣٢٢٠٥
مديرية مصرف الهمون مديرية مصرف الهمون	١٨٨٨٤٩	٩٠٩٦١٠	٥٣٠٦	٦٥٠١٥	٣٤٦٦	٧٧٢٩	٧٧٢٩	١٩٧٥٢١	١٥٢١	٣٣٤٤٤٥٩	٣٥٤١٩٨٠

1					
2					
3					
4					
5					
6					
7					
8					
9					
10					
11					
12					
13					
14					
15					
16					
17					
18					
19					
20					
21					
22					
23					
24					
25					
26					
27					
28					
29					
30					
31					
32					
33					
34					
35					
36					
37					
38					
39					
40					
41					
42					
43					
44					
45					
46					
47					
48					
49					
50					

عدد الماملين في وزارة الداخلية موزعين حسب الجنس  
خلال الفترة من ١/١١ / ٣١ / ١٢ / ١٩٦٧

جدول رقم - ٢٢ -

اسم الدائرة	الموظفون		المستخدمون الدائمون		المستخدمون المؤقتون		الاجانب		المجموع المامل	
	اناث	ذكور	اناث	ذكور	اناث	ذكور	اناث	ذكور	اناث	ذكور
ديوان الوزارة	٢	١٣٥	-	٥٠	-	-	-	١٨٥	٢	١٨٧
مديرية الا من الممامه	-	٦٤٣	-	٢٣٦٧	-	-	-	٣٠١٠	-	٣٠١٠
مديرية الشرطة الممامه	٤	٣٤٧١	٩	٣٧٤٠٠	-	٧٤٤٨	-	٤٨٣٢١	١٣	٤٨٣٣٤
مديرية الاحوال المدنية الممامه	٤٣	٣١١	٤	٢٠٣	٦٥	٦٥	-	٥٧٩	١١٢	٦٩١
الممامه	١	٢٣	٢	٢٠	-	-	-	٤٤	٣	٤٧
مديرية الدفاع المدني الممامه	١٦٣	٤٧١	١٥٥	٤٩٨	-	٦٠	٢	١٠٣٠	٣٢٠	١٣٥٠
مصرفية لواء بغداد	١٠	٣٢٤	١٠	٤٦٢	-	٧٣	-	٨٥٩	٢٠	٨٧٩
مصرفية لواء الموصل	٣	٩٦	-	٢٤٩	٢	١٤٦	-	٤٩١	٥	٤٩٦
مصرفية لواء اربيل	٩	١١٥	-	٣٧٧	-	٢٠	-	٥١٢	١٦	٥٢٨
مصرفية لواء السليمانية	١	٨٢	-	١٨٢	-	-	-	٢٦٤	١	٢٦٥
مصرفية لواء ديا لسي	٧	١٠٨	-	٢٨٨	-	٢٢	-	٤١٨	٧	٤٢٥
مصرفية لواء الرمادي	٢	٧٨	-	١٧٣	١	٢١	-	٢٧٢	٢	٢٧٥
مصرفية لواء الحلة	-	٩٧	-	٣٤٧	-	١٢	-	٤٥٦	-	٤٥٦
مصرفية لواء ديوانية	-	١٣١	-	٢٤٤	-	١٥	-	٣٩٠	٣	٣٩٣
مصرفية لواء كربلاء	٦	٩٥	١٨	٣٨٠	-	٩	-	٤٨٤	٢٤	٥٠٨
مصرفية لواء الناصرية	-	١٢١	-	٢٤٢	-	٥	-	٣٦٨	-	٣٦٨
مصرفية لواء الكوت	٦	٨٨	-	١٤٢	-	٢٣	-	٢٥٣	٦	٢٥٩

Page 2 of 2

Page 1 of 1

Location	Code	Altitude	Area	Area	Area	Area	Area	Area	Area	Area	Area	Area
1. Light	100	100	100	100	100	100	100	100	100	100	100	100
2. Light	100	100	100	100	100	100	100	100	100	100	100	100
3. Light	100	100	100	100	100	100	100	100	100	100	100	100
4. Light	100	100	100	100	100	100	100	100	100	100	100	100
5. Light	100	100	100	100	100	100	100	100	100	100	100	100
6. Light	100	100	100	100	100	100	100	100	100	100	100	100
7. Light	100	100	100	100	100	100	100	100	100	100	100	100
8. Light	100	100	100	100	100	100	100	100	100	100	100	100
9. Light	100	100	100	100	100	100	100	100	100	100	100	100
10. Light	100	100	100	100	100	100	100	100	100	100	100	100
11. Light	100	100	100	100	100	100	100	100	100	100	100	100
12. Light	100	100	100	100	100	100	100	100	100	100	100	100
13. Light	100	100	100	100	100	100	100	100	100	100	100	100
14. Light	100	100	100	100	100	100	100	100	100	100	100	100
15. Light	100	100	100	100	100	100	100	100	100	100	100	100
16. Light	100	100	100	100	100	100	100	100	100	100	100	100
17. Light	100	100	100	100	100	100	100	100	100	100	100	100
18. Light	100	100	100	100	100	100	100	100	100	100	100	100
19. Light	100	100	100	100	100	100	100	100	100	100	100	100
20. Light	100	100	100	100	100	100	100	100	100	100	100	100

عدد العاملين في وزارة الداخلية موزعين حسب الجنس  
خلال الفترة من ١/١/١٩٦٧ -

تابع جدول رقم - ٢٢ -

اسم الدائرة	الموظفون		المستخدمون الدائمون		المستقدمون الموقتون والصال		الاجانب		المجموع العام		المجموع
	اناث	ذكور	اناث	ذكور	اناث	ذكور	اناث	ذكور	اناث	ذكور	
مصرفية لواء المصارف	٥	٩٠	-	٢١٩	-	١٧	-	-	٥	٢٢٦	٢٣١
مصرفية لواء البحرية	٤	١١٧	١٦	٦٦٢	-	٧٢	-	-	٢٠	٨٥١	٨٧١
الامانة العامة للاموال المجمدة	-	١٠٠	-	٤٢	-	٢٤	-	-	-	١٦٩	١٦٩
المجموع	٢٦٦	٦٦٩٦	٢٢٤	٤٤٥٤٧	٦٨	٨٠٣٢	٢	٧	٥٦٠	٥٩٢٨٢	٥٩٨٤٢

تاریخ	شرح	مبلغ	بده	بستان	مجموع	تاریخ	شرح	مبلغ	بده	بستان	مجموع
1300	...	...	...	...	...	1300	...	...	...	...	...
1301	...	...	...	...	...	1301	...	...	...	...	...
1302	...	...	...	...	...	1302	...	...	...	...	...
1303	...	...	...	...	...	1303	...	...	...	...	...
1304	...	...	...	...	...	1304	...	...	...	...	...
1305	...	...	...	...	...	1305	...	...	...	...	...
1306	...	...	...	...	...	1306	...	...	...	...	...
1307	...	...	...	...	...	1307	...	...	...	...	...
1308	...	...	...	...	...	1308	...	...	...	...	...
1309	...	...	...	...	...	1309	...	...	...	...	...
1310	...	...	...	...	...	1310	...	...	...	...	...
1311	...	...	...	...	...	1311	...	...	...	...	...
1312	...	...	...	...	...	1312	...	...	...	...	...
1313	...	...	...	...	...	1313	...	...	...	...	...
1314	...	...	...	...	...	1314	...	...	...	...	...
1315	...	...	...	...	...	1315	...	...	...	...	...
1316	...	...	...	...	...	1316	...	...	...	...	...
1317	...	...	...	...	...	1317	...	...	...	...	...
1318	...	...	...	...	...	1318	...	...	...	...	...
1319	...	...	...	...	...	1319	...	...	...	...	...
1320	...	...	...	...	...	1320	...	...	...	...	...
1321	...	...	...	...	...	1321	...	...	...	...	...
1322	...	...	...	...	...	1322	...	...	...	...	...
1323	...	...	...	...	...	1323	...	...	...	...	...
1324	...	...	...	...	...	1324	...	...	...	...	...
1325	...	...	...	...	...	1325	...	...	...	...	...
1326	...	...	...	...	...	1326	...	...	...	...	...
1327	...	...	...	...	...	1327	...	...	...	...	...
1328	...	...	...	...	...	1328	...	...	...	...	...
1329	...	...	...	...	...	1329	...	...	...	...	...
1330	...	...	...	...	...	1330	...	...	...	...	...
1331	...	...	...	...	...	1331	...	...	...	...	...
1332	...	...	...	...	...	1332	...	...	...	...	...
1333	...	...	...	...	...	1333	...	...	...	...	...
1334	...	...	...	...	...	1334	...	...	...	...	...
1335	...	...	...	...	...	1335	...	...	...	...	...
1336	...	...	...	...	...	1336	...	...	...	...	...
1337	...	...	...	...	...	1337	...	...	...	...	...
1338	...	...	...	...	...	1338	...	...	...	...	...
1339	...	...	...	...	...	1339	...	...	...	...	...
1340	...	...	...	...	...	1340	...	...	...	...	...
1341	...	...	...	...	...	1341	...	...	...	...	...
1342	...	...	...	...	...	1342	...	...	...	...	...
1343	...	...	...	...	...	1343	...	...	...	...	...
1344	...	...	...	...	...	1344	...	...	...	...	...
1345	...	...	...	...	...	1345	...	...	...	...	...
1346	...	...	...	...	...	1346	...	...	...	...	...
1347	...	...	...	...	...	1347	...	...	...	...	...
1348	...	...	...	...	...	1348	...	...	...	...	...
1349	...	...	...	...	...	1349	...	...	...	...	...
1350	...	...	...	...	...	1350	...	...	...	...	...
1351	...	...	...	...	...	1351	...	...	...	...	...
1352	...	...	...	...	...	1352	...	...	...	...	...
1353	...	...	...	...	...	1353	...	...	...	...	...
1354	...	...	...	...	...	1354	...	...	...	...	...
1355	...	...	...	...	...	1355	...	...	...	...	...
1356	...	...	...	...	...	1356	...	...	...	...	...
1357	...	...	...	...	...	1357	...	...	...	...	...
1358	...	...	...	...	...	1358	...	...	...	...	...
1359	...	...	...	...	...	1359	...	...	...	...	...
1360	...	...	...	...	...	1360	...	...	...	...	...
1361	...	...	...	...	...	1361	...	...	...	...	...
1362	...	...	...	...	...	1362	...	...	...	...	...
1363	...	...	...	...	...	1363	...	...	...	...	...
1364	...	...	...	...	...	1364	...	...	...	...	...
1365	...	...	...	...	...	1365	...	...	...	...	...
1366	...	...	...	...	...	1366	...	...	...	...	...
1367	...	...	...	...	...	1367	...	...	...	...	...
1368	...	...	...	...	...	1368	...	...	...	...	...
1369	...	...	...	...	...	1369	...	...	...	...	...
1370	...	...	...	...	...	1370	...	...	...	...	...
1371	...	...	...	...	...	1371	...	...	...	...	...
1372	...	...	...	...	...	1372	...	...	...	...	...
1373	...	...	...	...	...	1373	...	...	...	...	...
1374	...	...	...	...	...	1374	...	...	...	...	...
1375	...	...	...	...	...	1375	...	...	...	...	...
1376	...	...	...	...	...	1376	...	...	...	...	...
1377	...	...	...	...	...	1377	...	...	...	...	...
1378	...	...	...	...	...	1378	...	...	...	...	...
1379	...	...	...	...	...	1379	...	...	...	...	...
1380	...	...	...	...	...	1380	...	...	...	...	...
1381	...	...	...	...	...	1381	...	...	...	...	...
1382	...	...	...	...	...	1382	...	...	...	...	...
1383	...	...	...	...	...	1383	...	...	...	...	...
1384	...	...	...	...	...	1384	...	...	...	...	...
1385	...	...	...	...	...	1385	...	...	...	...	...
1386	...	...	...	...	...	1386	...	...	...	...	...
1387	...	...	...	...	...	1387	...	...	...	...	...
1388	...	...	...	...	...	1388	...	...	...	...	...
1389	...	...	...	...	...	1389	...	...	...	...	...
1390	...	...	...	...	...	1390	...	...	...	...	...
1391	...	...	...	...	...	1391	...	...	...	...	...
1392	...	...	...	...	...	1392	...	...	...	...	...
1393	...	...	...	...	...	1393	...	...	...	...	...
1394	...	...	...	...	...	1394	...	...	...	...	...
1395	...	...	...	...	...	1395	...	...	...	...	...
1396	...	...	...	...	...	1396	...	...	...	...	...
1397	...	...	...	...	...	1397	...	...	...	...	...
1398	...	...	...	...	...	1398	...	...	...	...	...
1399	...	...	...	...	...	1399	...	...	...	...	...
1400	...	...	...	...	...	1400	...	...	...	...	...

مجموع الرواتب والاجور المدفوعة فعلا للعاملين في وزارة الداخلية  
موزعين حسب الجنس خلال الفترة ١/١ - ٣١ / ١٢ / ١٩٦٧  
( بالدينار العراقي )  
جدول رقم - ٢٣ -

اسم الدائرة	الموظفون		المستخدمون الدائمون		المستخدمون المؤقتون والعمال		الاجانب		المجموع المسم		المجموع
	اناث	ذكور	اناث	ذكور	اناث	ذكور	اناث	ذكور	اناث	ذكور	
وزارة الداخلية											
ديوان الوزارة	٧٨٠	١١٠٨٣٢	-	-	-	-	-	-	٧٨٠	١٢٣٢٥٩	١٢٤٠٣٩
مديرة الأ من المسامة	-	٢٨٧٤٤٣	-	٣٩٢٩٥٣	-	-	-	-	-	٦٨٠٣٩٦	٦٨٠٣٩٦
مديرة الشترص المسامة	٢٠٣٤	٢٠٩٦٤٤٥	٢٤٦٦	٨٧٨٨٤٩٤	-	٩٦١١٩٥	٨٤٠	-	٤٥٠٠	١١٨٤٦٩٧٤	١١٨٥١٤٧٤
مديرة الاحوال	٢١٨٧٦	١٥٩١٣١	١٢٨٤	٤٤١٥٨	١٧٨٥٣	١٧٦٧٦	-	-	٤١٠١٣	٢٢٠٩٦٥	٢٦١٩٧٨
المدنية المسامة	٣٩٤	١٧٩٨٣	٥٧٦	٤٩٦٩	-	-	-	-	٩٧٠	٢٦٩٣٤	٢٧٩٠٤
مديرة المسامع											
المدني المسامة											
مصرفية لواء بغداد	٢٤٨٠٩٧	٢٤٨٠٩٧	٤١٣٤٠	٣٨١٦٥	-	٦٩٣٧	٣٣٦	١٥٥٧	١٥٩٣٨٢	٢٩٣٥٣٥	٤٥٢٩١٧
مصرفية لواء الموصل	٤٥٤٢	١٤٩٤٨٤	٢٤٣٦	١١٦٦٤٨	-	١٠٧٠٠	-	-	٦٩٧٨	٢٧٦٨٣٢	٢٨٣٨١٠
مصرفية لواء اربيل	١٢٧٩	٦٤٦٧٥	-	٥٥٦٦٧	٣٠٢	٩٤١٦	-	-	١٥٨١	١٢٩٧٥٨	١٣١٣٣٩
مصرفية لواء كركوك	٣٤٣٨	٧٤١٦٨	١٤٦٩	٩٨١٦٤	-	٤٨٧٠	-	-	٤٩٠٧	١٧٧٢٠٢	١٨٢١٠٩
مصرفية لواء السليمانية	٣٣٠	٤٠٩٥٢	-	٤٤٥١٣	-	-	-	-	٣٣٠	٨٥٤٦٥	٨٥٧٩٥
مصرفية لواء ديالى	٢٦٩٦	٦٤٦١٤	-	٧١٩٩٥	-	٣٩٢٠	-	-	٢٦٩٦	١٤٠٥٢٩	١٤٣٢٢٥
مصرفية لواء الرمادي	١١٤٠	٤٩٨١٧	-	٤١٥٨٢	٩٠	٣٦٣٤	-	-	١٢٣٠	٩٥٠٣٣	٩٦٢٦٣

بسم الله الرحمن الرحيم  
 تقرير  
 عن  
 اللجنة الفنية  
 التي  
 تشكلت  
 لدراسة  
 مشروع  
 إنشاء  
 محطة  
 توليد  
 الطاقة  
 الكهربائية  
 في  
 المنطقة  
 المحيطة  
 بمدينة  
 مكة  
 المكرمة  
 في  
 عام  
 ١٩٦٥  
 م

١٩٦٥

رقم الترخيص	الاسم	العنوان	تاريخ الترخيص	نوع الترخيص	عدد الترخيصات	ملاحظات
١٧٨٠٠١	مكة المكرمة	٨٧٧٧١	١٩٦٥	توليد	-	١٩٦٥
٧٣٣٧٨١	مكة المكرمة	٣٤٣٣٣	١٩٦٥	توليد	-	١٩٦٥
٤٣٣١٠١	مكة المكرمة	٤٣٣٣٣	١٩٦٥	توليد	-	١٩٦٥
١٧٧٧٠١	مكة المكرمة	٨٧٧٧١	١٩٦٥	توليد	٧٤٧٧١	١٩٦٥
٧٨٧٧١	مكة المكرمة	٨٧٧٧١	١٩٦٥	توليد	-	١٩٦٥
٧٤٠٨٣٣	مكة المكرمة	٨٧٧٧١	١٩٦٥	توليد	-	١٩٦٥
٣٨٧٧١	مكة المكرمة	٨٧٧٧١	١٩٦٥	توليد	-	١٩٦٥
٤٧٢٣٣	مكة المكرمة	٨٧٧٧١	١٩٦٥	توليد	-	١٩٦٥
٨٢٣٣٧	مكة المكرمة	٨٧٧٧١	١٩٦٥	توليد	-	١٩٦٥
٧٥٠٠٠	مكة المكرمة	٨٧٧٧١	١٩٦٥	توليد	-	١٩٦٥
٣١٢٣٣	مكة المكرمة	٨٧٧٧١	١٩٦٥	توليد	-	١٩٦٥
٧١٨١٣	مكة المكرمة	٨٧٧٧١	١٩٦٥	توليد	-	١٩٦٥



مجموع الرواتب والاجور المدفوعة فملا للماملين في وزارة الداخلية  
 ١٩٦٧/١٢/٣١ - ١/١/١٩٦٨ - حسب الجنس خلال الفترة من ١/١/١٩٦٧ -  
 مؤتمنين حسب الجنس خلال الفترة من ١/١/١٩٦٧ -  
 و بالدينار العراقي )  
 تابع جدول رقم - ٢٣ -

اسم الدائرة	الموظفون		المتقنون		المتقنون المؤقتون والعمال		الاجانب		المجموع الممام	
	اناث	ذكور	اناث	ذكور	اناث	ذكور	اناث	ذكور	اناث	ذكور
مصرفية لواء الحلقة	-	٥٩٩٧٠	-	-	-	-	-	-	-	١٤٣١٤٧
مصرفية لواء الديوانية	-	٧٧٥٥١	١٤٥٣	٢٣٠٨	-	-	-	-	١٤٥٣	١٣٦١٩٦
مصرفية لواء كركلاء	٤٧٢٥	٥٤٨٧٥	٢٤١٥	٢٣٠٤	-	-	-	-	٧١٤٠	١٣٥١٠٤
مصرفية لواء الناصرة	-	٦٨٠١٦	-	٥٥٠	-	-	-	-	-	١٢٤١٣٤
مصرفية لواء الكوت	١٥٣٤	٥٣١٩٩	-	١٠٢٠٠	-	-	-	-	١٥٣٤	٩٤٥٢٧
مصرفية لواء الصارحة	١٥٣٣	٥٠٦٦٨	-	١٧٠٦	-	-	-	-	١٥٣٣	١٠١٥٥٩
مصرفية لواء البصرة	٣٢٢٤	٧٤٩٠٧	٤١٣٨	١٥٣٨٩	-	-	-	-	٧٣٦٢	٢٤٨٧٧٦
الإدارة العامة للالموال المجمدة	-	٦١١٨٨	-	٥٩٨٦	-	-	-	-	-	٨٠٣٤٩
المجموع	١٦٦٦٠١٠	٣٨٦٤٠١٥	٥٧٥٧٧	١٠٥٩٧٧٨	١٨٢٤٥	٦٠٦٠	١٥٥٧	٢٤٣٣٨٩	١٥١٦٠٦٧٤	١٥٤٠٤٠٦٣

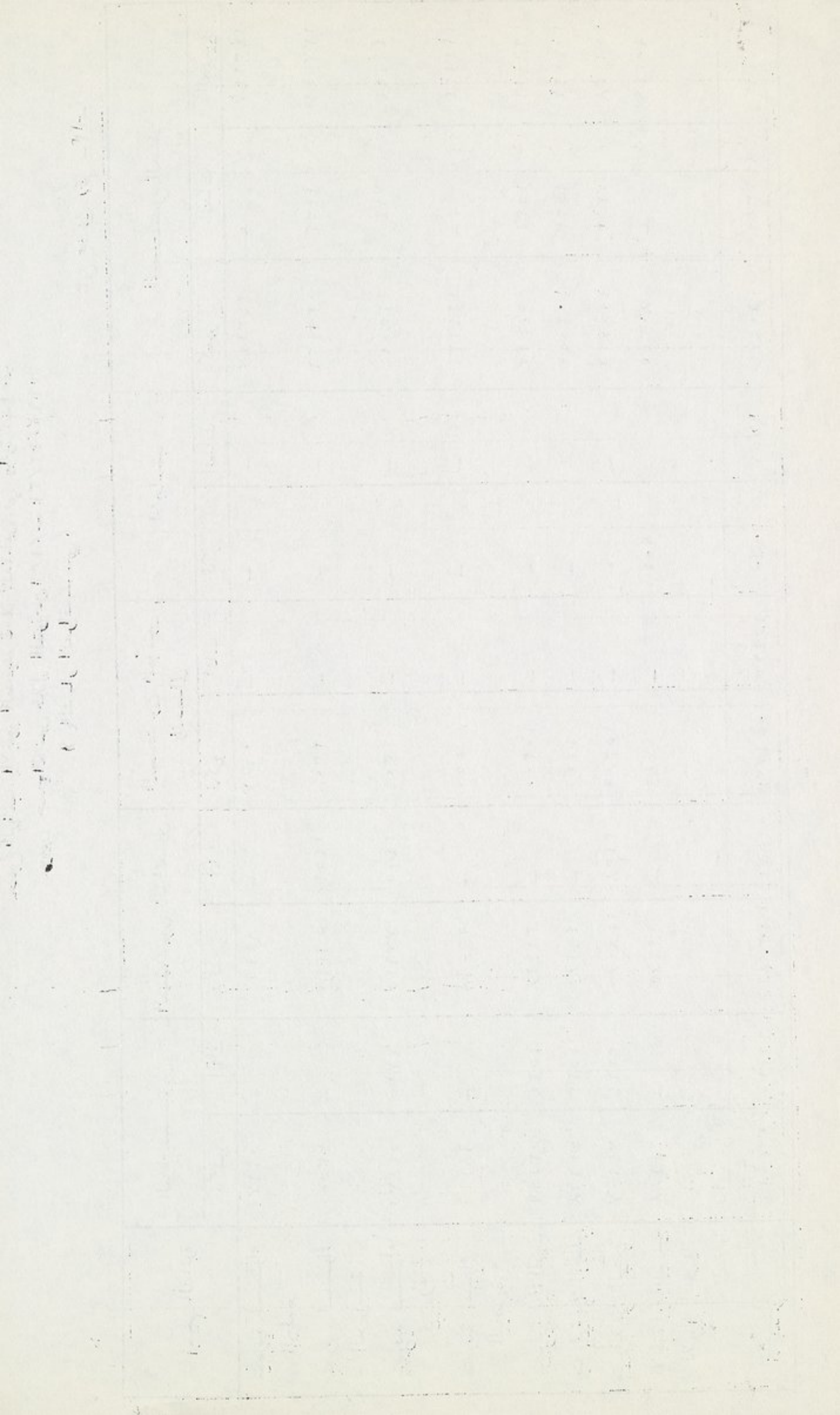

اسم الدائرة	الموظفون		المستخدمون الدائمون		المستخدمون المؤقتون		الاجانب		المجموع العام	
	اناث	ذكور	اناث	ذكور	اناث	ذكور	اناث	ذكور	اناث	ذكور
ديوان الوزارة	٢١	٣٦	١	-	-	-	-	٩٦	٢٢	١١٨
المحسبون علي ملك الخارج المحاسبات	٥	-	-	-	-	-	-	١٠٠	٥	١٠٥
السفارة العراقية في بيروت	١	-	-	-	-	-	٥	٢٨	٦	٣٤
السفارة العراقية في القاهرة	٢	-	-	-	-	-	٢	٢٨	٤	٣٢
السفارة العراقية في دمشق	١	٩	٤	-	-	-	-	١٥	٥	٢٠
السفارة العراقية في تونس	-	-	-	-	-	-	-	٢	-	٢
السفارة العراقية في الرباط	-	-	-	-	-	-	١	١٧	١	١٨
السفارة العراقية في الخرطوم	-	-	-	-	-	-	١	١٠	١	١١
السفارة العراقية في الجزائر	-	-	-	-	-	-	١	١٧	١	١٨
السفارة العراقية في ليبيا	-	-	-	-	-	-	١	١٧	١	١٨
السفارة العراقية في صنعاء	-	٨	١	-	٢	-	١	٢٥	٢	٢٧
السفارة العراقية في الكويت	-	-	-	-	-	-	-	١٤	-	١٤
السفارة العراقية في جدة	-	-	-	-	-	-	-	٢٤	-	٢٤
السفارة العراقية في حلب	-	-	-	-	-	-	-	١٣	-	١٣
السفارة العراقية في طهران	-	٦	-	-	-	-	-	٨	-	٨
السفارة العراقية في انقره	-	١٦	-	-	-	-	-	٢٧	١	٢٨
السفارة العراقية في كابل	-	-	-	-	-	-	١	١٧	٢	١٩
السفارة العراقية في جاكارتا	-	-	-	-	-	-	-	١٠	-	١٠
	-	٤	-	-	١	-	-	١٢	١	١٣



عدد العاملين في وزارة الخارجية موزعين حسب الجنس

خلال الفترة من ١/١ - ٣١/١٢/٢٠٢٧

تابع جدول رقم - ٢٤ -

اسم الدائرة	الموظفون		المستخدمون الدائمون		المستخدمون المؤقتون		الاجانب		المجموع العام	
	اناث	ذكور	اناث	ذكور	اناث	ذكور	اناث	ذكور	اناث	ذكور
السفارة العراقية في برلين	٥	١	١	١	١	٢	٣	٨	٤	١٢
السفارة العراقية في طرابلس	٤	١	١	١	١	٥	١	٩	١	١٠
السفارة العراقية في تونس	٤	١٤	١	١	١	٢	٢	٢٢	١	٢٣
السفارة العراقية في كراچي	٨	١	١	١	١	٢	٢	٣	١	٤
السفارة العراقية في بولابست	٤	١	١	١	١	٢	٢	٣	١	٤
السفارة العراقية في دلهي	٩	١	١	١	١	٢	٢	٣	١	٤
السفارة العراقية في كينشاه	٣	١	١	١	١	٢	٢	٣	١	٤
السفارة العراقية في خرمشهر	٤	١	١	١	١	٢	٢	٣	١	٤
القطعة العراقية في بومباي	٢	١	١	١	١	٢	٢	٣	١	٤
السفارة العراقية في لندن	١٢	١	١	١	١	٢	٢	٣	١	٤
السفارة العراقية في موسكو	٩	١	١	١	١	٢	٢	٣	١	٤
السفارة العراقية في بون	١	١	١	١	١	٢	٢	٣	١	٤
السفارة العراقية في فينسا	٧	١	١	١	١	٢	٢	٣	١	٤
السفارة العراقية في بلغراد	٦	١	١	١	١	٢	٢	٣	١	٤
السفارة العراقية في بكين	٢	١	١	١	١	٢	٢	٣	١	٤
السفارة العراقية في سويسرا	٥	١	١	١	١	٢	٢	٣	١	٤
السفارة العراقية في باريس	٨	١	١	١	١	٢	٢	٣	١	٤
السفارة العراقية في طوكيو	٤	١	١	١	١	٢	٢	٣	١	٤



عدد السالمين في وزارة الخارجية موزعين حسب الجنس  
 خلال الفترة من ١/١١ = ٣١/١٢/ ١٩٦٧

تابع جدول رقم ٢٤ -

اسم الدائرة	الموظفون		المستخدمون الداعمون		المستخدمون الموثقتون والسالم		الاجانب		المجموع السالم		المجموع
	اناث	ذكور	اناث	ذكور	اناث	ذكور	اناث	ذكور	اناث	ذكور	
السفارة العراقية في بروكسل	-	١٠	-	-	-	٤	٥	١٤	٥	١٩	١٩
السفارة العراقية في اكر	-	٢	-	-	-	٥	٤	٧	٣	١٠	١٠
السفارة العراقية في واشنطن	-	١٢	-	-	-	-	-	٢٧	-	٢٧	٢٧
السفارة العراقية في روما	-	٨	٢	-	-	-	-	١٤	٣	١٧	١٧
السفارة العراقية في مدريد	-	٧	-	-	-	٥	٥	١٢	٢	١٧	١٧
السفارة العراقية في براغ	-	٧	-	-	-	٣	١٠	١٢	٤	١٤	١٤
السفارة العراقية في لاغوس	-	٤	١	-	-	٢	٤	١٢	١	١٣	١٣
الانتمالية العراقية في نيويورك	-	٣	-	١	٢	-	-	٦	٣	٩	٩
الانتمالية العراقية في استانبول	-	٤	٢	-	-	-	-	٨	٢	١٠	١٠
المنمالية العراقية في جنيف	-	٥	١	-	-	٢	-	٧	٤	١١	١١
السفارة العراقية في ستوكهولم	-	٧	-	-	-	٤	-	١١	-	١١	١١
السفارة العراقية في اثينا	-	٤	-	-	-	٤	-	٩	٤	١٣	١٣
المجموع	٣٢	٤٣٦	١٨	٣٩	٨	١٩٥	٨٠	٨٠٨	١٣٨	٨٠٨	٩٤٦





مجموع الرواتب والاجور المدفوعة فعلا للعاملين في وزارة الخارجية  
موزعين حسب الجنس خلال الفترة من ١/١١ - ٣١/٢/١٩٦٧

( بالدينار العراقي )

اسم الدائرة	الموظفون		المستخدمون الدائمون		المستخدمون المؤقتون والمعال		الاجانب		المجموع العام	
	اناث	ذكور	اناث	ذكور	اناث	ذكور	اناث	ذكور	اناث	ذكور
ديوان الوزارة	٣٣٠١٨	٩٥٢٧	١٩٦	-	-	-	-	-	٧٨١٤	٤٢٥٤٥
المحسوبيين عليا	٣٣٠١٨	٩٥٢٧	-	-	-	-	-	-	٣١٨٥	٨٣٣٥٤
ملائكة الخناج / الاجانب	٣٣٠١٨	٩٥٢٧	-	-	-	-	-	-	٤٣٦١	٢٨٧٥٠
السفارة العراقية في بيروت	٣٣٠١٨	٩٥٢٧	-	-	-	-	٢٦٢٨	٥٧٨٠	٤٠١٨	٣٣٠٩٣
في القاهرة	٣٣٠١٨	٩٥٢٧	-	-	-	-	٥٢٣	٥٤٢٣	٢٤١٠	١٣٦٥٤
في دمشق	٣٣٠١٨	٩٥٢٧	١٢٢٦	-	-	-	-	-	-	٤٥٠٠
في تونس	٣٣٠١٨	٩٥٢٧	-	-	-	-	-	-	-	٤٥٠٠
في الرباط	٣٣٠١٨	٩٥٢٧	-	-	-	-	٧٣٢	٣٨٢٠	٧٣٢	٢٥٦٢٠
في الخرطوم	٣٣٠١٨	٩٥٢٧	-	-	-	-	٣٦٠	١٨٨٦	٣٦٠	١٢٧٤٥
في الجزائر	٣٣٠١٨	٩٥٢٧	-	-	١٥٠٠	-	-	-	١٥٠٠	٢١٨٠٠
في عمان	٣٣٠١٨	٩٥٢٧	٢٤٨	-	-	-	٢٨٠٢	-	٤٩٦	٢١٩١٥
في صنعاء	٣٣٠١٨	٩٥٢٧	-	-	١٧٠	-	-	-	-	٧٨٥١
في الكويت	٣٣٠١٨	٩٥٢٧	-	-	١٠٢٨	-	-	-	-	٣٤٢٦٩
في جدة	٣٣٠١٨	٩٥٢٧	-	-	٣٦٢٥	-	٣٤٧٦	-	-	٣٤٢٦٩
التنصليية العراقية	٣٣٠١٨	٩٥٢٧	-	-	-	-	٣٥٣١	-	-	١٤٤٠٥
في حلب	٣٣٠١٨	٩٥٢٧	-	-	-	-	-	-	-	٩٢٦٢
السفارة العراقية في طهران	٣٣٠١٨	٩٥٢٧	١١١	-	-	-	-	-	١١١	٣٤٦٠٢
المجموع	٥٠٣٥٩	١٦٠٦٤	١٩٦	٩٥٢٧	٧٦١٨	٣٣٠١٨	٣٣٠١٨	٩٥٢٧	٧٨١٤	٤٢٥٤٥
٨٦٥٣٩	١٦٠٦٤	١٩٦	٩٥٢٧	٧٦١٨	٣٣٠١٨	٣٣٠١٨	٩٥٢٧	٧٨١٤	٤٢٥٤٥	
٤٣١١١	١٦٠٦٤	١٩٦	٩٥٢٧	٧٦١٨	٣٣٠١٨	٣٣٠١٨	٩٥٢٧	٧٨١٤	٤٢٥٤٥	
٣٧١١١	١٦٠٦٤	١٩٦	٩٥٢٧	٧٦١٨	٣٣٠١٨	٣٣٠١٨	٩٥٢٧	٧٨١٤	٤٢٥٤٥	
١٦٠٦٤	١٦٠٦٤	١٩٦	٩٥٢٧	٧٦١٨	٣٣٠١٨	٣٣٠١٨	٩٥٢٧	٧٨١٤	٤٢٥٤٥	
٤٥٠٠	١٦٠٦٤	١٩٦	٩٥٢٧	٧٦١٨	٣٣٠١٨	٣٣٠١٨	٩٥٢٧	٧٨١٤	٤٢٥٤٥	
٤٥٠٠	١٦٠٦٤	١٩٦	٩٥٢٧	٧٦١٨	٣٣٠١٨	٣٣٠١٨	٩٥٢٧	٧٨١٤	٤٢٥٤٥	
٢١٣٥٢	١٦٠٦٤	١٩٦	٩٥٢٧	٧٦١٨	٣٣٠١٨	٣٣٠١٨	٩٥٢٧	٧٨١٤	٤٢٥٤٥	
١٣١٠٥	١٦٠٦٤	١٩٦	٩٥٢٧	٧٦١٨	٣٣٠١٨	٣٣٠١٨	٩٥٢٧	٧٨١٤	٤٢٥٤٥	
٢٣٣٠٠	١٦٠٦٤	١٩٦	٩٥٢٧	٧٦١٨	٣٣٠١٨	٣٣٠١٨	٩٥٢٧	٧٨١٤	٤٢٥٤٥	
٢٢٤١١	١٦٠٦٤	١٩٦	٩٥٢٧	٧٦١٨	٣٣٠١٨	٣٣٠١٨	٩٥٢٧	٧٨١٤	٤٢٥٤٥	
٧٨٥١	١٦٠٦٤	١٩٦	٩٥٢٧	٧٦١٨	٣٣٠١٨	٣٣٠١٨	٩٥٢٧	٧٨١٤	٤٢٥٤٥	
٣٤٢٦٩	١٦٠٦٤	١٩٦	٩٥٢٧	٧٦١٨	٣٣٠١٨	٣٣٠١٨	٩٥٢٧	٧٨١٤	٤٢٥٤٥	
١٤٤٠٥	١٦٠٦٤	١٩٦	٩٥٢٧	٧٦١٨	٣٣٠١٨	٣٣٠١٨	٩٥٢٧	٧٨١٤	٤٢٥٤٥	
٩٢٦٢	١٦٠٦٤	١٩٦	٩٥٢٧	٧٦١٨	٣٣٠١٨	٣٣٠١٨	٩٥٢٧	٧٨١٤	٤٢٥٤٥	
٣٤٧١٣	١٦٠٦٤	١٩٦	٩٥٢٧	٧٦١٨	٣٣٠١٨	٣٣٠١٨	٩٥٢٧	٧٨١٤	٤٢٥٤٥	



مجموع الرواتب والاجور المدفوعة فعلا للمعلمين في وزارة الخارجية  
موزعين حسب الجنس خلال الفترة من ١/١١ - ٣١/١٢/١٩٦٧  
( بالدينار العراقي )

اسم المرأة	الموظفون		المستخدمون الكائنون		المستخدمون الموقوفون والعمال		الاجانب		المجموع الصام	
	اناث	ذكور	اناث	ذكور	اناث	ذكور	اناث	ذكور	اناث	ذكور
السفارة العراقية - في انقرة	-	٢١١٠٩	-	-	-	-	٦٨٤	٢٣٩٦٥	٦٨٤	٢٣٩٦٥
السفارة العراقية - في كابل	-	٧٤٢٤	-	-	-	١٢٩٥	-	٨٨١٩	-	٨٨١٩
السفارة العراقية - في جاكارتا	-	٣٥١٩	-	-	٢١٦	-	-	٤٩١٠	٢١٦	٤٩١٠
السفارة العراقية - في بلين	-	٤٨٠٣	١١٧	-	-	-	٥٣١	٥٣٠٠	٦٥٨	٥٣٠٠
السفارة العراقية - في طرابلس الغرب	-	١١٠٩٧	-	-	-	-	١٢٨٢	١٢٧٦٥	١٢٨٢	١٢٧٦٥
السفارة العراقية - في بونابست	-	٣٦٧٥	-	-	-	١٠٧	١٧١	٣٧٨٢	١٧١	٣٧٨٢
السفارة العراقية - في كراچي	-	٩٠٠٣	-	-	-	-	-	١٣١٤٦	-	١٣١٤٦
السفارة العراقية - في دلهي	-	٢٠٩٨٤	-	-	-	-	٧٣٥	٢٣٩٤٥	٧٣٥	٢٣٩٤٥
القطعة العراقية - في كرمشاه	-	٦٣٢٣	-	-	-	-	-	٧٨٣٣	-	٧٨٣٣
القطعة العراقية - في خرمشهر	-	٨٢٢١	-	-	-	١٩٠١	-	١٠١٧٢	-	١٠١٧٢
المجموع	-	-	-	-	-	-	٦٨٤	٢٨٥٦	٦٨٤	٢٨٥٦



مجموع الرواتب والاجور المدفوعة قبلا للمعلمين في وزارة الخارجية  
مؤكدين حسب الجنس خلال الفترة من ١/١/٤٤ - ١٢/١٢/١٩٦٧  
( بالدينار العراقي )

تابع جدول رقم - ٢٥ -

اسم الداعية	الموظفون		المستخدمون الدائمون		المستخدمون المؤقتون والمعمال		الاجانب		المجموع العام	
	ذكور	اناث	ذكور	اناث	ذكور	اناث	ذكور	اناث	ذكور	اناث
المنصالية العراقية في بومبي	٥٥٨٣	-	-	-	-	-	٦٢٩٨	-	٦٢٩٨	-
السفارة العراقية في لندن	٢٩٩١٣	-	-	١٩٣٤	٢١٣٢	-	٣٧٦١٥	٧١٥١	٣٧٦١٥	٩٠٨٥
السفارة العراقية في موسكو	٣١٦٠١	-	-	-	-	-	٣٤٩٨١	٥٢٥٧	٣٤٩٨١	٥٢٥٧
السفارة العراقية في بون	٣٣٢٠	-	-	-	-	-	٥٦٤٩	٢١١٨	٥٦٤٩	٢١١٨
السفارة العراقية في فينا	٢٢١١٢	١٨٥٧	-	-	١٢٠٠	-	٢٥٨١٢	٢٧٧٤	٢٥٨١٢	٤٦٣١
السفارة العراقية في بلجراد	١٥١٣٥	-	٨٩٤	-	-	-	١٥٨٧٩	-	١٥٨٧٩	٨٩٤
السفارة العراقية في بين	٧٢٥٦	-	-	-	-	-	٩٦٥٠	-	٩٦٥٠	-
السفارة العراقية في سويسرا	٢٢٠٩٧	٥٢٤٠	-	-	-	-	٢٦٢٥٨	٣٢٨٣	٢٦٢٥٨	٨٥٢٣
السفارة العراقية في باريس	٣٧٥٦٣	-	-	-	-	-	٥١٨٥٦	-	٥١٨٥٦	-
السفارة العراقية في طوكيو	١٤٥٣٣	-	-	-	-	-	١٦٤١٧	١٢٨٣	١٦٤١٧	١٢٨٣
المجموع	٦٢٩٨	-	-	-	-	-	٦٢٩٨	-	٦٢٩٨	-
٤٨٧٠٠	-	-	١٩٣٤	٢١٣٢	-	-	٣٧٦١٥	٧١٥١	٣٧٦١٥	٩٠٨٥
٤٠٢٣٨	-	-	-	-	-	-	٣٤٩٨١	٥٢٥٧	٣٤٩٨١	٥٢٥٧
٧٧٦٧	-	-	-	-	-	-	٥٦٤٩	٢١١٨	٥٦٤٩	٢١١٨
٣٠٤٤٣	١٨٥٧	-	-	١٢٠٠	-	-	٢٥٨١٢	٢٧٧٤	٢٥٨١٢	٤٦٣١
١٦٧٧٣	١٥١٣٥	٨٩٤	-	-	-	-	١٥٨٧٩	-	١٥٨٧٩	٨٩٤
٩٦٥٠	٧٢٥٦	-	-	-	-	-	٩٦٥٠	-	٩٦٥٠	-
٣٤٧٨١	٢٢٠٩٧	٥٢٤٠	-	-	-	-	٢٦٢٥٨	٣٢٨٣	٢٦٢٥٨	٨٥٢٣
٥١٨٥٦	٣٧٥٦٣	-	-	-	-	-	٥١٨٥٦	-	٥١٨٥٦	-
١٧٧٠٠	١٤٥٣٣	-	-	-	-	-	١٦٤١٧	١٢٨٣	١٦٤١٧	١٢٨٣



مجموع الرواتب والاجور المدفوعة فملا للمعاملين في وزارة الخارجية  
موزعين حسب الجنس خلال الفترة من ١/١ - ٣١/١٢/١٩٦٧  
( بالدينار العراقي )

اسم الدائرة	الموظفون		المستغلون الدائمون		المستخدمون المؤقتون والمعام		الاجانب		المجموع العام	
	اناث	ذكور	اناث	ذكور	اناث	ذكور	اناث	ذكور	اناث	ذكور
السفارة العراقية في بروكسل	-	٣١٧٠٣	-	-	-	-	٤٠٠٠	٣٣٨٧٥	٤٠٠٠	٣٧٨٧٥
السفارة العراقية في اكرا	-	٤٧٣٩	-	-	-	-	٩٧٠	٥٧٩١	٩٧٠	٦٧٦١
السفارة العراقية في واشنطن	-	٤٧٧٨٨	-	-	-	-	-	٦٧٨٦٩	-	٦٧٨٦٩
السفارة العراقية في روما	-	٣١٩٠٥	٢١٦٠	-	-	-	-	٣٥٥٠٥	٢١٦٠	٣٧٦٦٥
السفارة العراقية في مدريد	-	١٧٦١٥	-	-	-	-	١٧٢١	١٩٢٢٣	١٧٢١	٣٠٩٤٤
السفارة العراقية في بلخ	-	١٦٢١٣	-	-	-	-	١١٣٤	١٧٤٤٨	١١٣٤	١٨٥٨٢
السفارة العراقية في لاغوس	-	١٠٣١١	٥٩٦	-	-	-	-	١١٥٥٨	٥٩٦	١٢١٠٤
الجمعية العراقية في نيويورك	-	١٢٤٥٩	٣٢٦٨	٩٦٠	-	-	-	١٦٩٠٦	٣٢٦٨	٢٥١٧٤
الجمعية العراقية في استانبول	-	٩٢٦٧	١٥٠٣	-	-	-	-	١٠٧٧٠	١٠٢٩	١١٧٩٩
الجمعية العراقية في جنيف	-	٢٠٢٣٦	٢٠٠٩	-	-	-	١٧٨٠	٢٢٢٧٣	٣٧٨٩	٢٦٠٦٢





تابع جدول رقم - ٢٥ -

جدول الرواتب والاجور المدفوعة فاعلا للمعلمين في وزارة الخارجية  
موزعين حسب الجنس خلال الفترة من ١/١ - ٣١/٢/١٩٦٧  
( بالدينار العراقي )

اسم الدائرة	الموظفون		المستخدمون الدائمون		المستخدمون المؤقتون والعمال		الاجانب		المجموع العام		المجموع
	اناث	ذكور	اناث	ذكور	اناث	ذكور	اناث	ذكور	اناث	ذكور	
السفارة العراقية في استوكهولم	-	٢٦٩٠٦	-	-	-	-	٣٩٠٦	-	-	٣٠٨١٢	٣٠٨١٢
السفارة العراقية في اثينا	-	٩٣٢٩	-	-	٧٧٤	-	١٧٨٣	١٩٣٤	١٩٣٤	١١٨٨٦	١٣٨٢٠
المجموع	٢٤٣١٢	٨٦٢٤٨٢	٨٥٨٦	٦٩١٨	١٥٠٩٠	٦٩١٨	٨٥٣١٠	٤١٣٠٩	١٠٢٧٢٨٣	٨١١٢٥	١١٠٨٤٠١



عدد المعلمين في وزارة التربية موزعين حسب الجنس  
خلال الفترة من ١/١ - ٣١/١٢/١٩٦٧

جدول رقم - ٢٦ -

اسم الدائرة	الموظفون		المستخدمون الدائمون		المستخدمون المؤقتون		الاجانب		المجموع العام	
	اناث	ذكور	اناث	ذكور	اناث	ذكور	اناث	ذكور	اناث	ذكور
وزارة التربية										
ديوان الوزارة										
المجمع العلمي العراقي										
مديرية تربية الرصافة										
التعليم الثانوي	١٣٧	٤٦٧	١٠٢	٣٢٠	٧٩	٢	٣	٨٦٩	٢٤٢	١١١١
التعليم الابتدائي	—	٧	—	١٤	—	—	—	٢١	—	٢١
مديرية تربية الكرخ	٣٨٣٨	٣٠٠٨	٤٦٥	٨٧٥	—	—	٨	٣٨٨٨	٤٣١١	٨١٩٩
التعليم الثانوي	١٠٠١	٨٥٧	١٠٥	٢٠٨	—	—	٣	١٠٨٣	١١٠٩	٢١٩٢
التعليم الابتدائي	٣٨٣٨	٣٠٠٨	٤٦٥	٨٧٥	—	—	٨	٣٨٨٨	٤٣١١	٨١٩٩
مديرية تربية الموصل										
التعليم الثانوي	٧٢١	٨٩٧	٤٨	٢٥٧	—	—	١	١١٧٤	٧٧٠	١٩٤٤
التعليم الابتدائي	٢٩٢٣	٢٧٧٧	٣٦٤	١٠٨٨	—	—	١	٤٨٦٧	٣٢٨٨	٨١٥٥
مديرية تربية السليمانية										
التعليم الثانوي	٣٠٥	٦٦٤	٥٥	٢٧٠	—	—	١	٩٦٦	٣٦١	١٣٢٧
التعليم الابتدائي	١٥٤٠	٣٨٤٠	١٩٢	٧٤٠	—	—	—	١٧٨١	١٧٣٢	٦٣١٣
مديرية تربية السليمانية										
التعليم الثانوي	٦٥	٣٠٧	٤٠	١٤٦	—	—	—	٤٥٥	١٠٥	٥٦٠
التعليم الابتدائي	٤٢١	١٠٩١	٥٨	٣١٩	—	—	—	١٤١٠	٤٧٩	١٨٨٩



عدد المعلمين في وزارة التربية موزعين حسب الجنس  
خلال الفترة من ١/١/٢١ - ٣١/١٢/١٩٦٧

تابع جدول رقم ٢١ -

المجموع	المجموع المصاحف		الاجانب		المستخدمون المؤقتون والمصاحف		المستخدمون الدائمون		الموظفون		اسم الدائرة
	اناث	ذكور	اناث	ذكور	اناث	ذكور	اناث	ذكور	اناث	ذكور	
٣٩٣	١٠٣	٢٩٠	-	١	-	-	١٨	٧٩	٨٥	٢١٠	مديرية تربية اربيل التعليم الثانوي التعليم الابتدائي
٢٢٢٩	٤٩٦	١٧٣٣	-	١	١	-	٣٩	٣٠١	٤٥٦	١٤٣١	مديرية تربية كركوك التعليم الثانوي التعليم الابتدائي
٦٣٠	١٤٢	٤٨٨	-	٢٠	-	-	٢٣	١٥٠	١١٩	٣١٨	التعليم الثانوي
٣٢٣١	١٠٠٣	٢٢٢٨	-	٢	٣	-	٥٨	٣٩٥	٩٤٥	١٨٣١	التعليم الابتدائي مديرية تربية ديالى
٨١٨	١٨٢	٦٣٦	-	٢٦	-	٥	٢٩	١٩١	١٥٣	٤١٩	التعليم الثانوي التعليم الابتدائي
٤٦٥٧	٩٧٤	٣٦٨٣	-	-	-	-	٩٤	٤٣٦	٨٨٠	٣٢٤٢	مديرية تربية الرمادي
٦٦٢	١٠٣	٥٥٩	-	١٨	-	٢	١٥	١٥١	٨٨	٣٩٠	التعليم الثانوي التعليم الابتدائي
٢٧٧٩	٥١٩	٢٢٦٠	-	-	-	-	٣٦	٣٧٥	٤٨١	١٨٦٥	مديرية تربية الكوت التعليم الثانوي التعليم الابتدائي
٥٠٦	١٢٨	٣٧٨	٢	٧	-	-	٢٧	١٤٠	٩٩	٢٣١	مديرية تربية الحلة التعليم الثانوي
٢٤٢٠	٥٠٤	١٩١٦	-	١	-	-	٥٧	٣٦٧	٤٤٧	١٥٤٨	مديرية تربية الحلة التعليم الثانوي
٦٨٩	١٩٩	٤٩٠	-	٦	-	-	٣٢	١٢٤	١٦٧	٣٦٠	التعليم الثانوي
٣١٩٩	٢٢٦	٢٤٧٣	-	-	-	-	٨٠	٤١٣	٦٤٦	٢٠٦٠	التعليم الابتدائي



عدد المعلمين في وزارة التربية مؤتمين حسب الجنس

خلال الفترة من ١/١/٦١ - ٣١/١٢/١٩٦٧

تابع جدول رقم ٢٦-٢

الاسم	الموظفون		المستخدمون الدائمون		المستخدمون المؤقتون والمعالجون		الاجانب		الاجممع	
	اناث	ذكور	اناث	ذكور	اناث	ذكور	اناث	ذكور	اناث	ذكور
مديرة تربية العمارة	١٨٤	٥٥٩	٢٤	٢٩	—	—	—	١٣	٢٢	٤١٧
التعليم الثانوي	١٣٨٦	٢٧٣٥	٦٢	١٤٥	—	—	٤	١٦٥٧	٥١٩	٢١٧٦
التعليم الابتدائي	٦٨	٢٤٨	٢٢	٢٠١	—	—	٤	١٦٥٧	٥١٩	٢١٧٦
مديرة تربية البصرة	١٣٨٦	٢٧٣٥	٦٢	١٤٥	—	—	٤	١٦٥٧	٥١٩	٢١٧٦
التعليم الثانوي	١٣٨٦	٢٧٣٥	٦٢	٢٠١	—	—	٤	١٦٥٧	٥١٩	٢١٧٦
التعليم الابتدائي	٦٨	٢٤٨	٢٢	٢٠١	—	—	٤	١٦٥٧	٥١٩	٢١٧٦
مديرة تربية الناصرية	٢٧٣٥	١٢٨٧	١٤٥	٢٠١	—	—	—	١٣	٢٢	٤١٧
التعليم الثانوي	٢٧٣٥	١٢٨٧	١٤٥	٢٠١	—	—	—	١٣	٢٢	٤١٧
التعليم الابتدائي	١٢٨٧	١٢٨٧	١٤٥	٢٠١	—	—	—	١٣	٢٢	٤١٧
مديرة تربية الموصل	١٨٨٥	٢٣٢	٤٢	٢٧	—	—	٤	١٧	١٠٦	٤٨٩
التعليم الثانوي	١٨٨٥	٢٣٢	٤٢	٢٧	—	—	٤	١٧	١٠٦	٤٨٩
التعليم الابتدائي	٢٣٢	٢٣٢	٤٢	٢٧	—	—	٤	١٧	١٠٦	٤٨٩
مديرة تربية الديوانية	٣١٩	١١٦٦	٤٨	١٣٤	—	—	٢٣	٢٣٨٣	١٤٨	٢٧٨٧
التعليم الثانوي	٣١٩	١١٦٦	٤٨	١٣٤	—	—	٢٣	٢٣٨٣	١٤٨	٢٧٨٧
التعليم الابتدائي	١١٦٦	١١٦٦	٤٨	١٣٤	—	—	٢٣	٢٣٨٣	١٤٨	٢٧٨٧
مديرة تربية كربلاء	٣٦٩	١٣٦٧	٢٥	١٤٧	—	—	١	٥٢٢	١٧٨	٧٠٥
التعليم الثانوي	٣٦٩	١٣٦٧	٢٥	١٤٧	—	—	١	٥٢٢	١٧٨	٧٠٥
التعليم الابتدائي	١٣٦٧	١٣٦٧	٢٥	١٤٧	—	—	١	٥٢٢	١٧٨	٧٠٥
مجموع ادارة التعليم	٦٧٩٥	٣٥٨٨	٦٤٧	٣٧٨٨	—	—	٢٧٨	١٦٩٩	٤٢٤٦	١٤٦٨١
مجموع التعليم الابتدائي	٣٣٢٢٢	١٥٩٤٩	١٨٢١	٧١٦٧	٣	٢٠	٢٩	٤٣٣٨	١٧٧٨٢	٥٨٢٢٥
المجموع العمارة	٤٠٠١٢	١٩٥٣٧	٩٩٥٥	٢٤٦٨	٣	٩٩	٢٠٧	٥٠٣٧٣	٢٢٠٢٨	٧٢٤٥١





مجموع الرواتب والأجور المدفوعة فعلا للمعلمين في وزارة التربية  
موزعين حسب الجنس خلال الفترة من ١/١ - ٣١/١٢/١٩٦٧ (بالدينار العراقي)

اسم الدائرة	الموظفون		المستخدمون الداعمون		المستخدمون المؤقتون والممسال		الاجانب		المجموع المسام		المجموع
	اناث	ذكور	اناث	ذكور	اناث	ذكور	اناث	ذكور	اناث	ذكور	
وزارة التربية ديوان الوزارة المجمع العلمي المراقفي	٢٧٠٩١	١٣٧٢٣٤٧	١٠٠٥٣٢٥	١٥١١٣	٤٤٦٣	٢٧٦٤	٤٠٤٨٢	١٤٩٨٢٤٨	٨٦٧٩	١٥٣٨٧٣٠	
	-	٤٦٧٢	٤٠٠٧	-	-	-	-	٨٦٧٩	-	٨٦٧٩	
مدبرة تربية الرضاة التعليم الثانوي	٧٥٤٠٥٢	٧٥٧٠١٩	١٥٣٤٤٩	-	٢٥٩٤٠	٢٢٢٦	٧٨٥١٨٥	٩٢٦٣٩٧	٣٠٠٩٥٠٣	١٧١١٥٨٢	
	٢٢٠٥٧١٩	٢٢٠٥٧١٩	٩٣٧٩٦	-	٨٠٤٥٦	٢١٣٠	٣٠٠٩٥٠٣	٢٣٠١٥٥٥	-	٥٣١١٠٥٨	
مدبرة تربية الكرخ التعليم الثانوي	٧٠٣٩٥٨	٧٠٣٩٥٨	٣٥٢٣٢	-	٨٨٠٨	٥١٦	٥٥٦٨٢٩	٧٥٩٧٤٦	١٩٥٠٤٧٧	١٣١٦٥٧٥	
	٢٤٥٤٢٠٠	٢٤٥٤٢٠٠	١٧١٧٧١	-	٦٧٤٧٦	١٢٠١	١٩٥٠٤٧٧	٢٦٢٨٦١٣	-	٤٥٧٩٠٩٠	
مدبرة تربية الموصل التعليم الثانوي	٤٣٤١١٨	٤٣٤١١٨	٥٦١٠٨	-	١٣٤٢٢	١٠٣٢	٢١٠٤٦٤	٥٢٢٥٦٧	٢١٠٤٦٤	٧٣٣٠٣١	
	٢٢١١٦٠٣	٢٢١١٦٠٣	١٣٣٢٠٠	-	٣٤٥٦٠	-	٩٧٤٩٧٨	٢٣٤٥٢٤٧	٩٧٤٩٧٨	٣٣٢٠٢٢٥	
التعليم الثانوي التعليم الابتدائي مدبرة تربية الاسلمانية	١٢٥٨٩١	١٢٥٨٩١	٣٠٨٢٠	-	٧٧٨١	-	-	١٥٦٨٩٨	٣٥١٥٣	١٩٢٠٥١	
	٦٧٠٠٩٢	٦٧٠٠٩٢	٦٠٤٣٣	-	٢٥٦١٢	-	-	٧٣٠٥٢٥	٣٣١٦٦٨	١٠٦٢١٩٣	



تابع جدول رقم ٢٧-

مجموع الرواتب والاجور المدفوعة فعلا للمسلمين في وزارة التربية  
موزعين حسب الجنس خلال الفترة من ١/١ - ٣١/١٢/١٩٦٧

( بالدينار العراقي )

المجموع	المجموع المسلم		الاجانب		المستخدمون الموقتون والمصالح		المستخدمون الدائمون		الموظفون		اسم الدائرة
	اناث	ذكور	اناث	ذكور	اناث	ذكور	اناث	ذكور	اناث	ذكور	
٢٢٠٠٧٧	٥٣٨٤٢	١٦٦٢٣٥	-	٣١٠٩	-	-	٣٨٦٩	١٧٧٤٢	٤٩٩٧٣	١٤٥٣٨٤	مدبرة تربية اربيل
١١٢٦٢٧٠	٣٣٠٢٩٤	٨٠٥٩٧٦	-	٥٠٤	٨٤	-	٨٣٩٨	٥٣٩٤٠	٣٢١٨١٢	٧٥١٥٣٢	التعليم الابتدائي مدبرة تربية كركوك
٣٠٠٤٣٠	٧٣٧٨١	٢٢٦٦٤٩	-	١٧٥٣٢	-	-	٤٣٥٩	٣٣٦٧٨	٦٩٤٢٢	١٧٥٤٣٩	التعليم الثانوي
١٦١٧٨٠٧	٥٠١٣٣٩	١١١٦٤٦٨	-	١٠٥٦	-	-	١٣٣٢٧	٧٦٥٤٢	٤٨٨٠٠٢	١٠٣٨٨٧٠	التعليم الابتدائي مدبرة تربية ديالى
٤٢٨٦١٠	٦٩٠٩٦	٣٥٩٥١٤	-	٣٨٣١٢	-	-	٤٥٠١	٣٩٧٧٩	٦٤٥٩٥	٢٨١٤٢٣	التعليم الثانوي
١٧٢٠٩٥٧	٤٩٢٧٩٢	١٢٢٨١٦٥	-	٢٦٤٠	-	-	١٧٦٣٠	٧٥٢٠٠	٤٧٥١٦٢	١١٥٠٣٢٥	التعليم الابتدائي مدبرة تربية الرماح
٣٢٦٣٤٨	٥١٩٠٦	٢٧٤٤٤٢	-	٢٥٤٧٦	-	-	٣٣٣٠	٣٢٥٢٢	٤٨٥٧٦	٢١٥٤٤٤	التعليم الثانوي
١٣٦٢٨٣٦	٣٤٥٤٥٣	١٠١٧٣٨٣	-	-	٢٥٢	٢٣٩٤	٧٧٥٢	٧٥٦٠٠	٣٣٧٤٤٩	٩٣٩٣٨٩	التعليم الابتدائي مدبرة تربية الكوت
٢٤١٤٤٢٩	٥٧٧٨٧	١٨٣٦٤٢	١٣٧٧	١٢٤٨٩	-	-	٦٧٠٠	٣٠٥٩٣	٤٩٧١٠	١٤٠٥٦٠	التعليم الثانوي
٩٧٦١٨٩	٢٠٧٠٣٧	٧٦٩١٥٢	-	٥٢٠	-	-	١٤٠٤٠	٥٩٢٤٥	١٩٢٩٩٧	٧٠٩٣٨٧	التعليم الابتدائي مدبرة تربية الحاملة
٣٥٣٨٢٢	٩٤٧٥٠	٢٥٩٠٧٢	-	٥١٩٥	-	-	٦٥٦٣	٢٦٢٦٢	٨٨١٨٧	٢٢٧٦١٥	التعليم الثانوي



مجموع الرواتب والأجور المدفوعة فعلا للماملين في وزارة التربيــــــــــــــــة

موزعين حسب الجنس خلال الفترة من ١١/١ - ٣١/١٢/١٩٦٧

( بالدينار العراقي )

اسم الدائرة	الموظفــــــــــــــــون		المستخدمون الدائمون		المستخدمون المؤقتون والمعمال		الاجانب		المجموع العام	
	اناث	ذكور	اناث	ذكور	اناث	ذكور	اناث	ذكور	اناث	ذكور
التعلم الابتدائي	١٢٤٧٣٧٢	٣٥٣١٥٩	١٦٣٤١	—	—	—	—	—	٣٦٩٥٠٠	١٣٣٢٢١٩
مديرية تربية الصمار	١١١٢٦٣٧	٤١٢٥٧	٥٩٦٦	—	—	—	—	—	٤٧٢٢٣	١٦٢١٦٦
التعلم الثانوي	٦٩٢٦٥٣	٣١٦٤٥٦	١٣٧٨٨	—	—	—	—	—	٣٣٠٢٤٤	٧٥٥٥٣٧
مديرية تربية ابيصرة	٣١٣٢٢٥	١٥٠٩٨٣	٦٠٦٢	—	—	—	—	٣٠٤	١٥٧٣٤٩	٤١٥٦٤٢
التعلم الثانوي	١٤٥٠٣٧٤	١٣٠٤٢١٣	٣٠٢٤٠	—	—	—	—	—	١٣٣٤٤٥٣	١٥٤٧٩٦٨
مديرية تربية الناصرية	٩١١٩١٢	٢١٥٤٧٨	٩٥٢٠	—	—	—	—	—	٢٢٤٩٩٨	١٠٠١٨٤٥
التعلم الابتدائي	١٢٣٠٩٧	٤١٠١٧	٥٦٣١	—	—	—	—	—	٤٦٦٤٨	١٧٤٥٣٨
التعلم الثانوي	٩١١٩١٢	٢١٥٤٧٨	٩٥٢٠	—	—	—	—	—	٢٢٤٩٩٨	١٠٠١٨٤٥
مديرية تربية <sup>بغداد</sup> البيضية	٢٤١٦٩٥	٦٢٦٨٩	٩٧٦٢	—	—	—	—	—	٧٢٤٥١	٣١٠٦١٢
التعليم الثانوي	٢٤١٦٩٥	٦٢٦٨٩	٩٧٦٢	—	—	—	—	—	٧٢٤٥١	٣١٠٦١٢
المجموع	١٢٤٧٣٧٢	٣٥٣١٥٩	١٦٣٤١	—	—	—	—	—	٣٦٩٥٠٠	١٣٣٢٢١٩
	١١١٢٦٣٧	٤١٢٥٧	٥٩٦٦	—	—	—	—	—	٤٧٢٢٣	١٦٢١٦٦
	٦٩٢٦٥٣	٣١٦٤٥٦	١٣٧٨٨	—	—	—	—	—	٣٣٠٢٤٤	٧٥٥٥٣٧
	٣١٣٢٢٥	١٥٠٩٨٣	٦٠٦٢	—	—	—	—	٣٠٤	١٥٧٣٤٩	٤١٥٦٤٢
	١٤٥٠٣٧٤	١٣٠٤٢١٣	٣٠٢٤٠	—	—	—	—	—	١٣٣٤٤٥٣	١٥٤٧٩٦٨
	٩١١٩١٢	٢١٥٤٧٨	٩٥٢٠	—	—	—	—	—	٢٢٤٩٩٨	١٠٠١٨٤٥
	١٢٣٠٩٧	٤١٠١٧	٥٦٣١	—	—	—	—	—	٤٦٦٤٨	١٧٤٥٣٨
	٩١١٩١٢	٢١٥٤٧٨	٩٥٢٠	—	—	—	—	—	٢٢٤٩٩٨	١٠٠١٨٤٥
	٢٤١٦٩٥	٦٢٦٨٩	٩٧٦٢	—	—	—	—	—	٧٢٤٥١	٣١٠٦١٢
	٢٤١٦٩٥	٦٢٦٨٩	٩٧٦٢	—	—	—	—	—	٧٢٤٥١	٣١٠٦١٢



مجموع الرواتب والاجور المدفوعة فعلا للمعلمين في وزارة التربية  
موزعين حسب الجنس خلال الفترة من 1/1 - 31/12/1977

تابع جدول رقم 27-

( بالدينار العراقي )

اسم الدائرة	الموظفون		المستخدمون الدائمون		المستخدمون المؤقتون		الاجانب		المجموع المسمم		المجموع
	ذكور	اناث	ذكور	اناث	ذكور	اناث	ذكور	اناث	ذكور	اناث	
التعليم الابتدائي مدبرة تربية كربلاء	826574	256527	15187	83685	-	445	910704	271724	1182428	271724	1182428
التعليم الثانوي	233000	86000	6072	41394	-	6384	270778	92072	276850	92072	276850
التعليم الابتدائي	830976	283380	15984	71712	-	-	902688	299364	1202052	299364	1202052
مجموع الادارة والتعليم الثانوي	5604557	2307206	129593	729537	-	326618	6675825	2445018	9120843	2445018	9120843
مجموع التعليم الابتدائي	1090978	1189058	370321	1289058	336	16615	19399045	10973824	30372869	10973824	30372869
المجموع العام	23695535	12907042	499914	2018595	336	423233	26074870	13418842	39493712	13418842	39493712





عدد المسلمين في وزارة الصناعة موزعين حسب الجنس  
خلال الفترة من ١/١ - ٣١/١٢/١٩٦٧

جدول رقم - ٢٨ -

اسم الدائرة	الموظفون		المتخذون الداعمون		المستخدمون العمال		الاجانب		المجموع العام	
	اناث	ذكور	اناث	ذكور	اناث	ذكور	اناث	ذكور	اناث	ذكور
ديوان الوزارة مديرة التخطيط والتنمية الصناعية العامة	١٦	٦٨	-	١٩	-	١	-	١٥١	١٦	١٦٧
مديرة التخطيط والتنمية الصناعية العامة	٢٣	٥٤	-	-	-	-	١١٣	٢٣	١٣٦	
مديرة التصميم والانشاء المشاعبي العامة	١٥	٧٦	-	١٥٤٦	١٣	٥	١٦٦٧	٢٨	١٦٩٥	
هيئة المواصفات والمقاييس المراقبية	١	٨	١	١	٢	-	١٤	٤	١٨	
مديرة المباني الصناعية العامة	١٠	٣٢	١	٢	١	-	٥٦	١٢	٦٨	
مديرة المباني الصناعية المحسوبة على الخطة الاقتصادية	-	-	-	١٥٣	٨	٢	١٥٥	٨	١٦٣	
المصرف الصناعي	٢٧	٩٠	١	٧	-	-	١٣٧	٢٨	١٦٥	
مركز تطوير الازالة الصناعية	٩	١٣	١	-	-	-	٢١	١٠	٣١	
مصلحة الاكبرياء الوطنية	١٢٦	١٣٦٤	١	١٠٦١	-	٢٠	٥٢٤٩	١٢٧	٥٣٧٦	
المجموع	٢٢٧	١٢٠٥	٥	٢٧٨٩	٢٤	٢٨	٢٥٦٣	٢٥٦	٢٨١٩	



مجموع الرواتب والاجور المدفوعة فعلا للمعاملين في وزارة الصناعة  
 موزعين حسب الجنس خلال الفترة ١/١ - ٣١/١٢/١٩٦٧  
 ( بالدينار العراقي )

جدول رقم - ٢٩ -

المجموع	المجموع العام		الاجانب		المستخدمون المؤقتون والمعال		المستخدمون الدائمون		الموظفون		اسم الدائرة
	اناث	ذكور	اناث	ذكور	اناث	ذكور	اناث	ذكور	اناث	ذكور	
٧٨٧٣٩	١١١٩٣	٦٧٥٤٦	-	٩١٥	-	٣٠٤٥	-	١٨٣٤٤	١١١٩٣	٤٥٢٤٢	ديوان الوزارة مديرية التخطيط والتنمية الصناعية المعامه
٧٣٣٥٥	١٦٢٥٤	٥٧١٠١	-	-	-	-	-	١٦٢٥٠	١٦٢٥٤	٤٠٨٥١	مديرية التنظيم والانشاء الصناعي المعامه
٤٩٩٩٠٤	١٣٣٨٥	٤٨٦٥١٩	-	٤١٠٩	٧٠٣٦	٤١١٧١١	-	١١٩٠٩	٦٣٤٩	٥٨٧٩٠	مديرية التصميم والانشاء الصناعي المعامه
١١٦٥٩	١١٩٩	١٠٤٦٠	-	-	٥٣٧	٣١١	٢٤٣	٨٩٦	٤١٩	٩٢٥٣	هيئة المرافعات والمقايسه للاسواقه مديرية المباني الصناعية المعامه
٤١٦٧٣	٦٧٣٢	٣٤٩٤١	-	-	٢٧٨	٣٩٠	٢٨٢	٥٥٧١	٦١٧٢	٢٨٩٨٠	مديرية المباني الصناعية المعامه
٨٦٠٧٣	٣٨٨٧	٨٢١٨٦	-	٧٢٩٧	٣٨٨٧	٧٤٨٨٩	-	-	-	-	مديرية المبانئ الصناعية المحسنتين على الخطة الاقتصانه
١١٢١٦٦	٢١٦١٩	٩٠٥٤٧	-	-	-	٥٢٢٠	٢٩٤	١٢٠٦٤	٢١٣٢٥	٧٣٢٦٣	المصرف الصناعي
٢٧٠٧٦	٥٨١٣	٢١٢٦٣	-	-	-	-	٣٣٩	١٩٦٧	٥٤٧٤	١٩٢٩٦	مركز تطوير الصناعيه
٢٠٤٣٢٦	٥٧٨٣٧	١٩٨٥٣٨٩	-	٦١٥٧٨	-	٢٤٦٣١٧	١٦٧	٩٣٦٤٣٣	٥٧٦٧٠	٧٤١٠٦١	مصلحة الكهرباء الوطنية
٢٩٧٣٨٧١	١٣٧٩١٩	٢٨٣٥٩٥٢	-	٧٣٨٩٩	١١٧٣٨	٧٤١٨٨٣	١٣٢٥	١٠٠٣٤٣٤	١٢٤٨٥٦	١٠١٦٧٣٦	المجموع



عدد العاملين في وزارة الثقافة والاعلام موزعين حسب  
الجنس من ١/١ - الى - ٣١/١٢/١٩٦٧

جدول رقم - ٣٠ -

اسم الدائرة	الموظفون		المستخدمون الدائمون		المستخدمون المؤقتون والعمال		الاجانب		المجموع العام		المجموع
	اناث	ذكور	اناث	ذكور	اناث	ذكور	اناث	ذكور	اناث	ذكور	
ديوان الوزارة	١٤	١٠٧	٣	١٨	١	-	-	-	١٨	٢٢٦	٢٤٤
مديرية الاذاعة والتلفزيون العامة	٤	١٧٩	١٠	٥٠	٢	١	-	-	١٦	٥٧٧	٥٩٣
مصلحة السينما والمسرح	٣	٢٥	-	٤٦	٥	١	-	-	٨	٨٨	٩٦
وكالة الانباء العراقية	٢١	٧٣	-	٢٢	٢	٢	-	-	٢٣	١٥١	١٧٤
مصلحة المصانيف والسياحة العامة	١٠	٨٩	١	٣٩٨	٦	١	-	-	١٧	٦١١	٦٢٨
مديرية الاطار العاممة	١٦	١١٤	٤	-	-	٢	-	-	٢٠	٣٢٥	٣٤٥
المجموع	٦٨	٥٨٧	١٨	٥٣٤	١٦	٧	-	-	١٠٢	١٩٧٨	٢٠٨٠



مجموع الرواتب والاجور المدفوعة فملا لمنتسبي وزارة الثقافة والاعلام  
 ١٩٦٧/١٢/٣١ الى ١/١/٣١  
 موزعين حسب الجنس من الفترة ١/١/٣١ الى ١٢/١٢/٦٧  
 ( بالدينار العراقي )

جدول رقم - ٣١ -

المجموع	المجموع المسمم		الاجانب		المستخدمون المؤقتون والممال		المستخدمون الدائمون		الموظفون		اسم الدائرة
	اناث	ذكور	اناث	ذكور	اناث	ذكور	اناث	ذكور	اناث	ذكور	
١١٣٣٩٣	٩١٤٤	١٠٤٢٤٩	-	-	٤٨٥	٦٢٣٢	١١١٥	٢٥٤٦٤	٧٥٥٤	٧٧٥٥٣	ديوان السوزارة مديرية الازاعة والتلفزيون العامة
٢٧٥٦٩٩	٥٥٦٢	٢٧٥١٣٧	-	٧٢٥	٤٢٥	٩٨٩٧	٣٢١٦	١٣٥٥٥٥	١٩٢٦	١٢٨٩٧٥	مصلحة المسينا والمسرح
٤١٦٦٥	٣٥٨٧	٣٨٥٧٣	-	٨٩٥	٢١٧٥	١٣٦٤٥	-	٤٨٤٤	٩١٧	١٩١٩٤	مصلحة الانبياء المراقبة
٧٥٤٥٤	١٥٢٨٧	٦٥١٦٧	-	٨٣٨	٥٧٦	١٥٧٥٣	-	١٨٥٩١	٩٧١١	٣٥٤٨٥	مصلحة المصايف والسياحة العامة مديرية الاثار العامة
١٩١٤٦٢	٦١٨٤	١٨٥٢٧٨	-	٤٧٣٢	١٣٥١	٩٩٦٦٢	٢٢٤	٢٨٦٨٦	٤٦٥٩	٥٢١٩٨	
١٤٥٨٩٥	١٥٩١٧	١٣٤٩٧٣	-	١١٤٥	-	-	١١٢٥	٥١٩٥٩	٩٧٩٢	٨١٩٢٤	
٨٤٣٥٥٨	٤٥١٨١	٧٩٨٣٧٧	-	٨٣٢٥	٤٩٩٧	١٤٥١٨٤	٥٦٧٥	٢٥٤٥٤٤	٣٤٥٥٩	٣٩٥٣٢٤	المجموع





عدد العاملين في وزارة النفط موردين حسب الجنس  
خلال الفترة من ١/١ - ٣١/١٢/١٩٦٧

جدول رقم - ٣٢ -

اسم الدائرة	الموظفون		المستخدمون الدائمون		المستخدمون المؤقتون والسماح		الاجانب		المجموع العام	
	اناث	ذكور	اناث	ذكور	اناث	ذكور	اناث	ذكور	اناث	ذكور
ادارة شؤون الوزارة ومديرية شؤون النفط	٧	٨٤	١	٣٥	-	-	-	-	٨	١١٩
ادارة شؤون مصانع النفط الحكومية العامة	٢٢	١٠٠	-	٣٤	١	١٣	-	-	٢٣	١٤٨
مصلحة توزيع المنتجات النفطية العامة	٣٧	٩١٥	١	٦٨	٤	٣٨٥٥	-	-	٤٢	٤٨٤٢
مديرية معمل التاجي للغازات النفطية	-	٧٠	-	-	-	١٤	-	-	-	٨٤
مديرية الهندسة والانتاج والاحتفاظ بالنفط	٢	٢٩	-	١٠	-	٩	-	-	٢	٤٨
المفتشية العامة لمصالح النفط	٣	٣٧	-	٥	-	١	-	-	٣	٤٣
مديرية حقول نفط خانقين	-	٢٥	-	-	-	١٨٩	-	-	-	٢١٤
مديرية المعادن والمستحضر الجيولوجي العامة	-	-	-	-	-	١٨٥	-	-	٦	١٨٥
سكرتارية مجلس ادارة النفط	٢	٢	-	١	-	-	-	-	٢	٣
مصلحة التخطيط والانشاءات النفطية	١٤	١١٠	-	١٣	١	١٤٤	-	-	١٥	٢٦٩
مصلحة توزيع النفط	٤	١٦٦	-	٥٥	١	٤٤٢	-	-	٥	٦٦٣
مديرية مصفاة النفطية	٣	١٥	-	-	-	٨٨	-	-	٣	١٠٢
مديرية مصفاة النفط	١	٤٨	١	٣٥٨	-	٣	-	-	١	٤٠٩
مديرية مصفاة النفط	٦	٣٦٨	-	-	١	١٦٤٠	-	-	٧	٢٠٠٨
مديرية مصفاة النفط	-	٢٥	-	-	-	٢١١	-	-	-	٢٣٦
المجموع	١٠٥	١٩٩٤	٣	٥٧٩	١٤	٦٧٩٤	-	-	١١٧	٩٣٧٤



مجموع الرواتب والأجور المدفوعة فعلا لمتسبي وزارة النفط موزعين حسب الجنس  
 خلال الفترة من ١ / ١٦ / ١٢ / ٣١ الى ١٢ / ٣١ / ١٩٦٧

جدول رقم ٣٣ -

اسم الدائرة	الموظفون		المتخدمون الدائمون		المتخدمون المؤقتون والمصالح		الاجانب		المجموع المصام		المجموع
	اناث	ذكور	اناث	ذكور	اناث	ذكور	اناث	ذكور	اناث	ذكور	
ديوان الوزارة وغيرية شؤون النفط الماسونية	٤٠٦٣	١٠١٠٢	٢٧٤	-	-	-	-	-	٤٣٣٧	٦٧٨٤٩	٧٢١٨٦
المتسبية الماسونية للمصالح النفطية	١٨٢٦	٩٩٥	-	-	١٣٣	-	-	-	١٨٢٦	٢٧١٨٨	٢٩٠١٤
ديوان مصلحة النفط الحكومية مما في النفط الحكومية	١٣٠٩٢	٩٣٦٠	-	-	٣٧٢٣	٧٢٦	-	-	١٣٣٨٠	٩٣٢١١	١٠٦٥٩١
مصلحة توزيع المنتجات النفطية الماسونية	١٩٥٠٣	١٨٤٩٢	٢٨٥	٢٨٥	١٥١٨٤٠٦	٢٣٠٨	-	-	٢١٠٠٦	٢١٣٣٥٥٥	٢١٥٤٥٦١
مديرية الهندسة والانتاج لحقول النفط	١٤٧٤	٢٧٠٥	-	-	٢٨٣٩	-	-	-	١٤٧٤	٢٥٩٠٩	٢٧٣٨٣
مديرية حقول نفط خانقين	-	-	-	-	٨١٠٤٥	-	-	-	-	٩٩٣٤٦	٩٩٣٤٦
مديرية المماردين والمسح الجيولوجي والمسح الجيولوجي	-	-	-	-	٤٦٨٥٦	-	-	-	١١٤٠	٤٦٨٥٦	٤٧٩٩٦



مجموع الرواتب والأجور المدفوعة فملا المنتسبي وزارة النفط موزعين حسب  
الجنس خلال الفترة من ١ / ١١ / الى ٣١ / ١٢ / ١٩٦٧

تابع جدول رقم -٣٣-

( بالدينار العراقي )

اسم الدائرة	الموظفون		المتخدمون الدائمون		المتخدمون المؤقتون		الاجانب		المجموع العمال		المجموع
	اناث	ذكور	اناث	ذكور	اناث	ذكور	اناث	ذكور	اناث	ذكور	
مكتباتية بمجلس انارة النفط	٩٤٠	٢٥٢	-	-	-	-	-	-	٩٤٠	٢١٠٦	٣٠٤٦
مصلحة التخطيط والانشاءات النفطية	٩٠٨٤	٣٢٧٦	-	-	٤٢٦	٥٠٨٢٤	-	٧٧٥٢	٩٥١٠	١٧١٦٤٤	١٨١١٥٤
مصلحة توزيع الغاز	٢٠٣٤	١١٤٦٨	-	-	٣٦٦	٩٢٢٣٥	-	-	٢٤٠٠	١٦٩١٩٣	١٧١٥٩٣
مديرية مصرفية المنفعية	٢٠٣٤	-	-	-	-	٤٩٩٠٥	-	-	٢٠٣٤	٦٥٦٦٩	٦٧٧٠٣
مديرية مصرفية الرند	-	١٧٩٠٦١	٣٦١	-	-	٣٥٥	-	-	٣٦١	٢٢٤٧١١	٢٢٥٠٧٢
مديرية مصرفية الدورة	٣٣١٠	-	-	-	٢١٧	٨١٦٧٧٥	-	-	٣٥٢٧	١١٣٣٨٧٩	١١٣٧٤٠٦
مديرية مصرفية القيارة	-	-	-	-	-	٧٢٢٨٠	-	-	-	٩١٢١١	٩١٢١١
مديرية محل الناجحي للغازات النفطية	-	-	-	-	-	١٧٧	-	-	-	١٤٨٣٧	١٤٨٣٧
المجموع	٥٧٣٦٠	٢٣٥٧١١	٩٢٠	٢٣٦٥٥	٢٧٢٣٥٦٥٣	١٠٧٨٨٦	-	٦١٩٣٥	٤٣٦٧١٦٤	٤٤٢٩٠٩٩	



عدد العاملين في وزارة العمل والشؤون الاجتماعية موزعين حسب  
الجنس خلال الفترة من ١/١ - ٣١/١٢/١٩٦٧

جدول رقم - ٣٤ -

اسم الدائرة	الموظفون		المستخدمون الدائمون		المستخدمون المؤقتون والعمال		الاجانب		المجموع العام	
	اناث	ذكور	اناث	ذكور	اناث	ذكور	اناث	ذكور	اناث	ذكور
ديوان الوزارة والمفتشية العامة	٨	٢٩	-	-	-	-	-	-	٨	٦٨
مديرية التعاون العامة	٢	٥	-	-	-	-	-	-	٢	٢١
مديرية الخدمات الاجتماعية العامة	٩٠	٢٤٣	١٥٣	١	٨	-	-	-	٢٥١	٣٢٣
مديرية المسجونين العامة	٣	٧٣٢	١٦	٢٩	١١	-	-	-	٣٠	٨٥٥
مديرية العمل العامة	٢٠	٦٢	-	-	-	-	-	-	١٠	١٧٨
مؤسسة الضمان الاجتماعي	٣٥	٦٦	٢	٦	٢	-	-	-	٣٩	٢٣٦
المصرف المتوازن	١٠	٢٧	٢	-	-	-	-	-	١٢	٦٣
المؤسسة الثقافية العمالية	١٠	١٣	١	١	-	-	-	-	١١	٣١
المجموع	١٦٨	١١٧٧	١٧٤	٣٧	٢١	-	-	-	٣٦٣	١٧٧٥

1.  $\frac{1}{x^2} = x^{-2}$   
 $\frac{d}{dx} x^{-2} = -2x^{-3} = -\frac{2}{x^3}$

Problem	Answer	Work	Check
1. $\frac{1}{x^2}$	$-\frac{2}{x^3}$	$x^{-2}$	$-\frac{2}{x^3}$
2. $\frac{1}{x^3}$	$-\frac{3}{x^4}$	$x^{-3}$	$-\frac{3}{x^4}$
3. $\frac{1}{x^4}$	$-\frac{4}{x^5}$	$x^{-4}$	$-\frac{4}{x^5}$
4. $\frac{1}{x^5}$	$-\frac{5}{x^6}$	$x^{-5}$	$-\frac{5}{x^6}$
5. $\frac{1}{x^6}$	$-\frac{6}{x^7}$	$x^{-6}$	$-\frac{6}{x^7}$
6. $\frac{1}{x^7}$	$-\frac{7}{x^8}$	$x^{-7}$	$-\frac{7}{x^8}$
7. $\frac{1}{x^8}$	$-\frac{8}{x^9}$	$x^{-8}$	$-\frac{8}{x^9}$
8. $\frac{1}{x^9}$	$-\frac{9}{x^{10}}$	$x^{-9}$	$-\frac{9}{x^{10}}$
9. $\frac{1}{x^{10}}$	$-\frac{10}{x^{11}}$	$x^{-10}$	$-\frac{10}{x^{11}}$
10. $\frac{1}{x^{11}}$	$-\frac{11}{x^{12}}$	$x^{-11}$	$-\frac{11}{x^{12}}$
11. $\frac{1}{x^{12}}$	$-\frac{12}{x^{13}}$	$x^{-12}$	$-\frac{12}{x^{13}}$
12. $\frac{1}{x^{13}}$	$-\frac{13}{x^{14}}$	$x^{-13}$	$-\frac{13}{x^{14}}$
13. $\frac{1}{x^{14}}$	$-\frac{14}{x^{15}}$	$x^{-14}$	$-\frac{14}{x^{15}}$
14. $\frac{1}{x^{15}}$	$-\frac{15}{x^{16}}$	$x^{-15}$	$-\frac{15}{x^{16}}$
15. $\frac{1}{x^{16}}$	$-\frac{16}{x^{17}}$	$x^{-16}$	$-\frac{16}{x^{17}}$
16. $\frac{1}{x^{17}}$	$-\frac{17}{x^{18}}$	$x^{-17}$	$-\frac{17}{x^{18}}$
17. $\frac{1}{x^{18}}$	$-\frac{18}{x^{19}}$	$x^{-18}$	$-\frac{18}{x^{19}}$
18. $\frac{1}{x^{19}}$	$-\frac{19}{x^{20}}$	$x^{-19}$	$-\frac{19}{x^{20}}$
19. $\frac{1}{x^{20}}$	$-\frac{20}{x^{21}}$	$x^{-20}$	$-\frac{20}{x^{21}}$
20. $\frac{1}{x^{21}}$	$-\frac{21}{x^{22}}$	$x^{-21}$	$-\frac{21}{x^{22}}$
21. $\frac{1}{x^{22}}$	$-\frac{22}{x^{23}}$	$x^{-22}$	$-\frac{22}{x^{23}}$
22. $\frac{1}{x^{23}}$	$-\frac{23}{x^{24}}$	$x^{-23}$	$-\frac{23}{x^{24}}$
23. $\frac{1}{x^{24}}$	$-\frac{24}{x^{25}}$	$x^{-24}$	$-\frac{24}{x^{25}}$
24. $\frac{1}{x^{25}}$	$-\frac{25}{x^{26}}$	$x^{-25}$	$-\frac{25}{x^{26}}$
25. $\frac{1}{x^{26}}$	$-\frac{26}{x^{27}}$	$x^{-26}$	$-\frac{26}{x^{27}}$
26. $\frac{1}{x^{27}}$	$-\frac{27}{x^{28}}$	$x^{-27}$	$-\frac{27}{x^{28}}$
27. $\frac{1}{x^{28}}$	$-\frac{28}{x^{29}}$	$x^{-28}$	$-\frac{28}{x^{29}}$
28. $\frac{1}{x^{29}}$	$-\frac{29}{x^{30}}$	$x^{-29}$	$-\frac{29}{x^{30}}$
29. $\frac{1}{x^{30}}$	$-\frac{30}{x^{31}}$	$x^{-30}$	$-\frac{30}{x^{31}}$
30. $\frac{1}{x^{31}}$	$-\frac{31}{x^{32}}$	$x^{-31}$	$-\frac{31}{x^{32}}$
31. $\frac{1}{x^{32}}$	$-\frac{32}{x^{33}}$	$x^{-32}$	$-\frac{32}{x^{33}}$
32. $\frac{1}{x^{33}}$	$-\frac{33}{x^{34}}$	$x^{-33}$	$-\frac{33}{x^{34}}$
33. $\frac{1}{x^{34}}$	$-\frac{34}{x^{35}}$	$x^{-34}$	$-\frac{34}{x^{35}}$
34. $\frac{1}{x^{35}}$	$-\frac{35}{x^{36}}$	$x^{-35}$	$-\frac{35}{x^{36}}$
35. $\frac{1}{x^{36}}$	$-\frac{36}{x^{37}}$	$x^{-36}$	$-\frac{36}{x^{37}}$
36. $\frac{1}{x^{37}}$	$-\frac{37}{x^{38}}$	$x^{-37}$	$-\frac{37}{x^{38}}$
37. $\frac{1}{x^{38}}$	$-\frac{38}{x^{39}}$	$x^{-38}$	$-\frac{38}{x^{39}}$
38. $\frac{1}{x^{39}}$	$-\frac{39}{x^{40}}$	$x^{-39}$	$-\frac{39}{x^{40}}$
39. $\frac{1}{x^{40}}$	$-\frac{40}{x^{41}}$	$x^{-40}$	$-\frac{40}{x^{41}}$
40. $\frac{1}{x^{41}}$	$-\frac{41}{x^{42}}$	$x^{-41}$	$-\frac{41}{x^{42}}$
41. $\frac{1}{x^{42}}$	$-\frac{42}{x^{43}}$	$x^{-42}$	$-\frac{42}{x^{43}}$
42. $\frac{1}{x^{43}}$	$-\frac{43}{x^{44}}$	$x^{-43}$	$-\frac{43}{x^{44}}$
43. $\frac{1}{x^{44}}$	$-\frac{44}{x^{45}}$	$x^{-44}$	$-\frac{44}{x^{45}}$
44. $\frac{1}{x^{45}}$	$-\frac{45}{x^{46}}$	$x^{-45}$	$-\frac{45}{x^{46}}$
45. $\frac{1}{x^{46}}$	$-\frac{46}{x^{47}}$	$x^{-46}$	$-\frac{46}{x^{47}}$
46. $\frac{1}{x^{47}}$	$-\frac{47}{x^{48}}$	$x^{-47}$	$-\frac{47}{x^{48}}$
47. $\frac{1}{x^{48}}$	$-\frac{48}{x^{49}}$	$x^{-48}$	$-\frac{48}{x^{49}}$
48. $\frac{1}{x^{49}}$	$-\frac{49}{x^{50}}$	$x^{-49}$	$-\frac{49}{x^{50}}$
49. $\frac{1}{x^{50}}$	$-\frac{50}{x^{51}}$	$x^{-50}$	$-\frac{50}{x^{51}}$
50. $\frac{1}{x^{51}}$	$-\frac{51}{x^{52}}$	$x^{-51}$	$-\frac{51}{x^{52}}$
51. $\frac{1}{x^{52}}$	$-\frac{52}{x^{53}}$	$x^{-52}$	$-\frac{52}{x^{53}}$
52. $\frac{1}{x^{53}}$	$-\frac{53}{x^{54}}$	$x^{-53}$	$-\frac{53}{x^{54}}$
53. $\frac{1}{x^{54}}$	$-\frac{54}{x^{55}}$	$x^{-54}$	$-\frac{54}{x^{55}}$
54. $\frac{1}{x^{55}}$	$-\frac{55}{x^{56}}$	$x^{-55}$	$-\frac{55}{x^{56}}$
55. $\frac{1}{x^{56}}$	$-\frac{56}{x^{57}}$	$x^{-56}$	$-\frac{56}{x^{57}}$
56. $\frac{1}{x^{57}}$	$-\frac{57}{x^{58}}$	$x^{-57}$	$-\frac{57}{x^{58}}$
57. $\frac{1}{x^{58}}$	$-\frac{58}{x^{59}}$	$x^{-58}$	$-\frac{58}{x^{59}}$
58. $\frac{1}{x^{59}}$	$-\frac{59}{x^{60}}$	$x^{-59}$	$-\frac{59}{x^{60}}$
59. $\frac{1}{x^{60}}$	$-\frac{60}{x^{61}}$	$x^{-60}$	$-\frac{60}{x^{61}}$
60. $\frac{1}{x^{61}}$	$-\frac{61}{x^{62}}$	$x^{-61}$	$-\frac{61}{x^{62}}$
61. $\frac{1}{x^{62}}$	$-\frac{62}{x^{63}}$	$x^{-62}$	$-\frac{62}{x^{63}}$
62. $\frac{1}{x^{63}}$	$-\frac{63}{x^{64}}$	$x^{-63}$	$-\frac{63}{x^{64}}$
63. $\frac{1}{x^{64}}$	$-\frac{64}{x^{65}}$	$x^{-64}$	$-\frac{64}{x^{65}}$
64. $\frac{1}{x^{65}}$	$-\frac{65}{x^{66}}$	$x^{-65}$	$-\frac{65}{x^{66}}$
65. $\frac{1}{x^{66}}$	$-\frac{66}{x^{67}}$	$x^{-66}$	$-\frac{66}{x^{67}}$
66. $\frac{1}{x^{67}}$	$-\frac{67}{x^{68}}$	$x^{-67}$	$-\frac{67}{x^{68}}$
67. $\frac{1}{x^{68}}$	$-\frac{68}{x^{69}}$	$x^{-68}$	$-\frac{68}{x^{69}}$
68. $\frac{1}{x^{69}}$	$-\frac{69}{x^{70}}$	$x^{-69}$	$-\frac{69}{x^{70}}$
69. $\frac{1}{x^{70}}$	$-\frac{70}{x^{71}}$	$x^{-70}$	$-\frac{70}{x^{71}}$
70. $\frac{1}{x^{71}}$	$-\frac{71}{x^{72}}$	$x^{-71}$	$-\frac{71}{x^{72}}$
71. $\frac{1}{x^{72}}$	$-\frac{72}{x^{73}}$	$x^{-72}$	$-\frac{72}{x^{73}}$
72. $\frac{1}{x^{73}}$	$-\frac{73}{x^{74}}$	$x^{-73}$	$-\frac{73}{x^{74}}$
73. $\frac{1}{x^{74}}$	$-\frac{74}{x^{75}}$	$x^{-74}$	$-\frac{74}{x^{75}}$
74. $\frac{1}{x^{75}}$	$-\frac{75}{x^{76}}$	$x^{-75}$	$-\frac{75}{x^{76}}$
75. $\frac{1}{x^{76}}$	$-\frac{76}{x^{77}}$	$x^{-76}$	$-\frac{76}{x^{77}}$
76. $\frac{1}{x^{77}}$	$-\frac{77}{x^{78}}$	$x^{-77}$	$-\frac{77}{x^{78}}$
77. $\frac{1}{x^{78}}$	$-\frac{78}{x^{79}}$	$x^{-78}$	$-\frac{78}{x^{79}}$
78. $\frac{1}{x^{79}}$	$-\frac{79}{x^{80}}$	$x^{-79}$	$-\frac{79}{x^{80}}$
79. $\frac{1}{x^{80}}$	$-\frac{80}{x^{81}}$	$x^{-80}$	$-\frac{80}{x^{81}}$
80. $\frac{1}{x^{81}}$	$-\frac{81}{x^{82}}$	$x^{-81}$	$-\frac{81}{x^{82}}$
81. $\frac{1}{x^{82}}$	$-\frac{82}{x^{83}}$	$x^{-82}$	$-\frac{82}{x^{83}}$
82. $\frac{1}{x^{83}}$	$-\frac{83}{x^{84}}$	$x^{-83}$	$-\frac{83}{x^{84}}$
83. $\frac{1}{x^{84}}$	$-\frac{84}{x^{85}}$	$x^{-84}$	$-\frac{84}{x^{85}}$
84. $\frac{1}{x^{85}}$	$-\frac{85}{x^{86}}$	$x^{-85}$	$-\frac{85}{x^{86}}$
85. $\frac{1}{x^{86}}$	$-\frac{86}{x^{87}}$	$x^{-86}$	$-\frac{86}{x^{87}}$
86. $\frac{1}{x^{87}}$	$-\frac{87}{x^{88}}$	$x^{-87}$	$-\frac{87}{x^{88}}$
87. $\frac{1}{x^{88}}$	$-\frac{88}{x^{89}}$	$x^{-88}$	$-\frac{88}{x^{89}}$
88. $\frac{1}{x^{89}}$	$-\frac{89}{x^{90}}$	$x^{-89}$	$-\frac{89}{x^{90}}$
89. $\frac{1}{x^{90}}$	$-\frac{90}{x^{91}}$	$x^{-90}$	$-\frac{90}{x^{91}}$
90. $\frac{1}{x^{91}}$	$-\frac{91}{x^{92}}$	$x^{-91}$	$-\frac{91}{x^{92}}$
91. $\frac{1}{x^{92}}$	$-\frac{92}{x^{93}}$	$x^{-92}$	$-\frac{92}{x^{93}}$
92. $\frac{1}{x^{93}}$	$-\frac{93}{x^{94}}$	$x^{-93}$	$-\frac{93}{x^{94}}$
93. $\frac{1}{x^{94}}$	$-\frac{94}{x^{95}}$	$x^{-94}$	$-\frac{94}{x^{95}}$
94. $\frac{1}{x^{95}}$	$-\frac{95}{x^{96}}$	$x^{-95}$	$-\frac{95}{x^{96}}$
95. $\frac{1}{x^{96}}$	$-\frac{96}{x^{97}}$	$x^{-96}$	$-\frac{96}{x^{97}}$
96. $\frac{1}{x^{97}}$	$-\frac{97}{x^{98}}$	$x^{-97}$	$-\frac{97}{x^{98}}$
97. $\frac{1}{x^{98}}$	$-\frac{98}{x^{99}}$	$x^{-98}$	$-\frac{98}{x^{99}}$
98. $\frac{1}{x^{99}}$	$-\frac{99}{x^{100}}$	$x^{-99}$	$-\frac{99}{x^{100}}$
99. $\frac{1}{x^{100}}$	$-\frac{100}{x^{101}}$	$x^{-100}$	$-\frac{100}{x^{101}}$
100. $\frac{1}{x^{101}}$	$-\frac{101}{x^{102}}$	$x^{-101}$	$-\frac{101}{x^{102}}$



مجموع الرواتب والاجور المدفوعة فعلا للمسلمين في وزارة الممصل  
والشؤون الاجتماعية موزعين حسب الجنس خلال الفترة من  
١٩٦٧/ ١٢ / ٣١ - / ١ / ١  
( بالدينار العراقي )

المجموع	المجموع الممصل		الاجانب		المستخدمون المؤقتون والممصل		المستخدمون الدائمون		الموظفون		اسم الدائرة	
	اناث	ذكور	اناث	ذكور	اناث	ذكور	اناث	ذكور	اناث	ذكور		
٥٢٤٥٧	٥٠٥٢	٤٧٤٠٥	-	-	-	-	-	-	٢٧٨١	٥٠٥٢	٤٠٦٢٤	ديوان الوزارة والمفتشية العامة
١٢١٢٦	٧٩٠	١١٣٣٦	-	-	-	-	-	-	١٢٩٣	٧٩٠	١٠٠٤٣	مديرية التعاون العامة
٢٠٠٦٤٣	٩٦٤٦٨	١٠٤١٧٥	-	-	١٦٩٣	١١٨	٣٦١١٥	٥٥١١٧	٥٨٦٦٠	٤٨٩٤٠	مديرية الخدميات الاجتماعية العامة	
٢٣٤٠١٤	٦٠٤٩	٢٢٧٩٦٥	-	-	٣٩٦	٦١٥٩	٣٧٨٢	١٦٦٠٥٩	١٨٧١	٥٥٧٤٧	مديرية السجون العامة	
١٠٣٣٧٧	٤٦٢٤	٩٨٧٥٣	-	-	-	-	-	١٤٥٣٠	٤٦٢٤	٨٤٢٢٣	مديرية العمل العامة	
١١١١٨٨٠	١٧٥٥٤	٩٤٣٢٦	-	-	٤٢٠	١٢٩٦	١٠٠٠٨	١٠٢٩٦	١٦١٢٦	٨٢٧٣٤	مؤسسة الضممان الاجتماعي العامة	
٣٩٨٠١	٥٨٧٥	٣٣٩٢٦	-	-	-	-	٥٨٩	٦٢١١	٥٢٨٦	٢٧٧١٥	المصرف التعاوني	
١١٤٤٠	٤٠١٨	٧٤٢٢	-	-	-	١٠١	٢٤٠	١٩٠٥	٣٧٧٨	٥٤١٦	المؤسسة الثقافية الصحافية	
٧١٥٧٣٨	١٤٠٤٣٠	٦٢٥٣٠٨	-	-	٦٥٠٩	٧٦٧٤	٣١٧٣٤	١٥٦١٩٢	٩٦١٨٧	٣٥٤٤٢	المجموع	



عدد العاملين في وزارة الاقتصاد موزعين حسب الجنس  
خلال الفترة من ١/١ - ٣١/١٢/١٩٦٧

جدول رقم - ٣٦ -

اسم الدائرة	الموظفون		المستخدمون الدائمون		المستخدمون المؤقتون والمعاين		الاجانب		المجموع العام	
	اناث	ذكور	اناث	ذكور	اناث	ذكور	اناث	ذكور	اناث	ذكور
وزارة الاقتصاد										
ديوان الوزارة	٨	٢٤	١	٤	٢	٤	٢	٤	١١	١٠٦
مديرية التسجيل ومراقبة الشركات العاملة	٥	١٩	٢	-	-	-	-	-	٧	٥٧
مديرية الاستيراد والتصدير	١٠	٣٤	١	-	-	-	-	-	١١	١١٨
المعاملة										
ادارة احصاء التبغ العامة	١٥	٣٤٩	١	٣٣	-	-	-	-	١٦	٧٢٣
مصلحة تنظيم تجارة الحبوب	١١	١٣٦	١	٤٠	-	-	-	-	١٢	٢٥٩
شركة النقل البحري السراقية	٥	٨	-	١	-	-	١	٢	٦	٢٨
مصلحة التمرور السراقية	١٣	١٢٧	-	١٠٩٨	-	-	-	-	٩٩٣	١٣٣١
مصلحة تنظيم تجارة المنتجات الحيوانية العامة	١	٨	-	-	-	-	-	-	١	٥٢
مصلحة الممارس بالاسواق التجارية العامة	٥	٢٣	-	٢٤	١	-	-	-	٦	٧٣
المجموع	٧٣	٢٢٨	٦	١٢٠٠	٩٨١	٨	٣	٢٧٤٧	١٠٦٣	٢٨١٠



مجموع الرواتب والأجور المدفوعة فعلا للماملين في وزارة  
موزين حسب الجنس خلال الفترة من ١/١١ - ٣١/١٢/١٩٦٧  
( بالدينار العراقي )  
جدول رقم ( ٣٧ )

اسم الدائرة	الموظفون		المستخدمون المؤقتون		المستخدمون المؤقتون والمعمال		الاجانب		المجموع المصام		المجموع
	اناث	ذكور	اناث	ذكور	اناث	ذكور	اناث	ذكور	اناث	ذكور	
وزارة الانتصاف	٦١٤٤	٧١٠٥	٢٦١	٤٦٨	-	٩٦٠	٨١٠	٨٣٨١٧	٧٢١٥	٨٣٨١٧	٩١٠٣٢
ديوان الوزارة	٢٧٠٨	٤٩٢٣	٥٥٥	-	-	-	-	٣٤٠٩٩	٣٢٦٣	٣٤٠٩٩	٣٧٣٦٢
مديرة التسجيل ومراقبة الشركات	٢١٢٤٥	١٠١٣٣	٣٥٧	-	-	-	-	٧١٣٧٨	٥٦٠٤	٧١٣٧٨	٧٦٩٨٢
مديرة الاستيراد والتصدير العامة	٢٣٢٧٤٣	٧٩٤٥٨	٢٤٦	٨٧٠٧	-	-	-	٣٢٠٩٠٨	٧٤٩٨	٣٢٠٩٠٨	٣٢٨٤٠٦
ادارة انحصار التبغ العامة	٥٢٩٤٥	٣٧١٧٦	٢٨٥	١١١٣٩	-	٥٨٣٢	-	١٠٧٠٩٢	٧١٤٩	١٠٧٠٩٢	١١٤٢٤١
مصلحة تنظيم تجارة الحبوب	٢٢٣٠٦	٢٤٧٠	-	٢٣٩	-	٦٣٨٦	٥٩٥	٣١٤٠١	٣٨٢٩	٣١٤٠١	٣٥٢٣٠
شركة النقل البحري العراقية	٨٢٧٩٨	٣٧٥٦٤	-	٦٢٢٤٦	١٩٠٩٨	-	١٩٠٩٨	١٨٢٦٠٨	٢٥٨١١	١٨٢٦٠٨	٢٠٨٤١٩
مصلحة التمرور العامة	٢٣٥١٤	٢٦١٩	-	-	-	-	-	٢٦١٣٣	٦١٨	٢٦١٣٣	٢٦٧٥١
مصلحة تنظيم تجارة المنتجات الحيوانية العامة	١٨٦٨٤	٤٩٣٧	-	٩٧١٨	١٧٣	-	١٧٣	٣٣٣٣٩	٣٩٦١	٣٣٣٣٩	٣٧٣٠٠
مصلحة الميناء العراقية والاسواق التجارية العامة	٥٩٨٦٩٥	١٨٦٣٨٥	١٧٠٤	٩٢٥١٧	١٩٢٧١	١٣١٧٨	١٤٠٥	٨٩٠٧٧٥	٦٤٩٤٨	٨٩٠٧٧٥	٩٥٥٧٢٣
المجموع المصام	٤٢٥٦٨	٤٩٣٧	١٧٠٤	٩٢٥١٧	١٩٢٧١	١٣١٧٨	١٤٠٥	٨٩٠٧٧٥	٦٤٩٤٨	٨٩٠٧٧٥	٩٥٥٧٢٣



عدد المسلمين في وزارة الزراعة موزعين حسب الجنس  
خلال الفترة من ١/١١ - ٣١/١٢/١٩٦٧

جدول رقم - ٣٨ -

المجموع	المجموع العام		الاجانب		المستخدمون الموقتون والعمال		المستخدمون الدائمون		الموظفون		
	اناث	ذكور	اناث	ذكور	اناث	ذكور	اناث	ذكور	اناث	ذكور	
١٤٠	٩	١٣١	-	١	٢	٣٤	-	٣٥	٧	٦١	وزارة الزراعة
١١٣٧	١٦	١١٢١	-	٦	٤	٢١١	٤	٤٩٤	٨	٤١٠	ديوان الوزارة مديرية الزراعة العامة (المحسوسين على الخطة)
٢٣٥	٢٤	٢١١	-	١	٢٤	٢١٠	-	-	-	-	مديرية الثروة الحيوانية والبيطرة العامة مديرية البحوث والمشايخ الزراعية العامة
١١٩٤	٢٦	١١٦٨	-	٣	٢٣	٣٦٨	-	٢٩٨	٣	٤٩٩	مديرية الغابات والتشجير المعلمة ١٠٢
٩٤	١	٩٣	-	-	-	٥٥	-	١٧	١	٢١	مديرية الضابحات والتشجير المعلمة (المحسوسين على الخطة)
١٦١٠	٤٥١	١١٥٩	-	-	٤٤٤	٨٧١	٣	١٩١	٤	٩٧	
٣٠٨	١	٣٠٧	-	-	-	-	-	٢٠٥	١	-	
٩٣٤	-	٩٣٤	-	-	-	٩٣٤	-	-	-	-	
٥٦٥٢	٥٢٨	٥١٢٤	-	١١	٤٩٧	٢٦٨٣	٧	١٢٤٠	٢٤	١١٩٠	المجموع





مجموع الرواتب والاجور المدفوعة فعلا للمعلمين في وزارة الزراعة موزعين  
حسب الجنس خلال الفترة من ١/١١ - ٣١/١٢/١٩٦٧ ( بالدينار العراقي )

جدول رقم (٣٩)

اسم الدائرة	الموظفون		المستخدمون الدائمون		المستخدمون المؤقتون		الاجانب		المجموع المسم		المجموع
	اناث	ذكور	اناث	ذكور	اناث	ذكور	اناث	ذكور	اناث	ذكور	
وزارة الزراعة	٢٨٠٢	٥٠٢٣٤	١١٧٣	١٠٧٢١٢	١٨	٣٩١٢	١	٣٩١٢	٣٨٢٠	٦٢٩٦٠	٦٦٧٨٠
ديوان الوزارة	٥٥٢٩	٢٨٦٧٣٩	١١٧٣	١٠٧٢١٢	٨٠٨	١٣٩٢١	١	١٣٩٢١	٧٥١٠	٤٣٨٣٣٣	٤٤٥٨٤٣
مديرة الزراعة العامة	١٤٧٦	٢٢١٠٠٥	١	٧٤٠٦٩	٤٩٧٩	١٥٩٧	١	١٥٩٧	٣٠٠٠	٢٢٦٦٥	٢٥٦٦٥
مديرة الزراعة العامة (على حساب الخطة)	٨٣٤	١٦٦٠٠	١	٦٧٩٤	١٤١٢٠	٢١٠٦٨	١	٢١٠٦٨	٦٤٥٥	٣٧١٦٣٠	٣٧٨٠٨٥
مديرة البحوث والبيطرة العامة	٦٨٣	٤٠١٣٨	١	١٤٠٨١٤	١٩٤٥٥	١٥٩٧	١	١٥٩٧	٨٣٤	٣٧٥١٤	٣٨٣٤٨
المشاريع الزراعية والمصلحة العامة	٨١٦	٨٧١٦٨	١	٣٩٧٠٠	١٤٠٨١٤	٢١٠٦٨	١	٢١٠٦٨	٢١٩٥٥	٢٤٧٧٨١	٢٦٩٧٣٦
مصلحة المزارع الحكومية	١٨١٧	٦٦٨٢٩	١	١١١١٠٩	١٩٤٥٥	٢١٠٦٨	١	٢١٠٦٨	٨١٦	١٢٦٨٦٨	١٢٧٦٨٤
مديرة الغابات والتشجير العامة	١٨٥٦	٢٧٦٥٢٢	١	١١١١٠٩	١٩٤٥٥	٢١٠٦٨	١	٢١٠٦٨	١١١١٠٩	١١١١٠٩	١١١١٠٩
مديرة الغابات والتشجير العامة	١٤٢٧٤	٧٢٨٥٧٥	١	١١١١٠٩	١٩٤٥٥	٢١٠٦٨	١	٢١٠٦٨	١١١١٠٩	١١١١٠٩	١١١١٠٩
المحرمين على الخطة	١٤٢٧٤	٧٢٨٥٧٥	١	١١١١٠٩	١٩٤٥٥	٢١٠٦٨	١	٢١٠٦٨	١١١١٠٩	١١١١٠٩	١١١١٠٩
المجموع	١٨٥٦	٢٧٦٥٢٢	١	١١١١٠٩	١٩٤٥٥	٢١٠٦٨	١	٢١٠٦٨	١١١١٠٩	١١١١٠٩	١١١١٠٩

Year	Month	Day	Event	Remarks
1911	Jan	1	...	...
1911	Jan	2	...	...
1911	Jan	3	...	...
1911	Jan	4	...	...
1911	Jan	5	...	...
1911	Jan	6	...	...
1911	Jan	7	...	...
1911	Jan	8	...	...
1911	Jan	9	...	...
1911	Jan	10	...	...
1911	Jan	11	...	...
1911	Jan	12	...	...
1911	Jan	13	...	...
1911	Jan	14	...	...
1911	Jan	15	...	...
1911	Jan	16	...	...
1911	Jan	17	...	...
1911	Jan	18	...	...
1911	Jan	19	...	...
1911	Jan	20	...	...
1911	Jan	21	...	...
1911	Jan	22	...	...
1911	Jan	23	...	...
1911	Jan	24	...	...
1911	Jan	25	...	...
1911	Jan	26	...	...
1911	Jan	27	...	...
1911	Jan	28	...	...
1911	Jan	29	...	...
1911	Jan	30	...	...
1911	Jan	31	...	...

The following table shows the results of the ...  
 ...  
 ...  
 ...  
 ...

عدد الماملين في وزارة البلديات والاشغال موزعين حسب الجنس  
خلال الفترة من ١/١ - ٣١/١٢/١٩٦٧

جدول رقم - ٤٠ -

اسم الدائرة	الموظفون		المستخدمون الدائمون		المستخدمون المؤقتون والمعمال		الاجانب		؟ المجموع المامل		المجموع
	اناث	ذكور	اناث	ذكور	اناث	ذكور	اناث	ذكور	اناث	ذكور	
وزارة البلديات والاشغال											
مديرية الديوان العامة	٩	٧٨	٣	٤٠	١	١	-	-	١٣	١١٩	١٣٢
مديرية البلديات العامة	١٥	٤٨	-	٢٩	-	٢	-	-	١٥	٨٠	٩٥
مديرية البلديات العامة (على الملاك البلدي)	-	٢٣٩١	١	٩٥٢٦	-	١٧٢٢	-	-	١	١٣٦٥٠	١٣٦٥١
مديرية المشايخ العامة	٤	١٥٦	-	١٧٦	-	١٠٥٤	-	-	٤	١٣٩١	١٣٩٥
مديرية الاسكان العامة	٢٧	١١٣	٣	٩٥	١٤	١٧٤	-	-	٣٣	٣٨٦	٤٣٠
مديرية المهني العامة	١٦	٢٠٠	-	٥٧	١١	١١٩٢	-	-	٢٧	١٤٦٥	١٤٩٢
مصلحة السالكه العامة	٤٨	٤٤٥	-	٦٨٩	-	٩٣٩	-	-	٤٨	٢٠٧٣	٢١٢١
مصلحة نقل الركاب العامة	١٩	٥٥٣	٥	٤١٥٧	-	١٣٢	-	-	٢٤	٤٨٤٢	٤٨٦٦
امانة العاصمة	١٥	٩٣٥	-	-	٤	٨١٣٣	-	-	١٩	٩٠٧٠	٩٠٨٩
مصلحة المجاري العامة	١١	١٠٦	١	١٤٧	-	١٣٠	-	-	١٢	٣٨٤	٣٩٦
سلطة تجهيز مياه وكهرباء البصرة	-	١٢٥	-	٢٦	٩	٦١٢	-	-	٩	٧٧٤	٧٨٣
المجموع	١٦٤	٥١٥٠	١٣	١٤٩٥٢	٣٩	١٤١٠١	٣١	-	٢١٦	٣٤٢٣٤	٣٤٤٥٠



مجموع الرواتب والاجور المدفوعة فعلا للماملين في وزارة البلديات والاشغال  
 موزعين حسب الجنس خلال الفترة من ١/١١ - ٣١/١٢/١٩٦٧  
 ( بالدينار العراقي )

جدول رقم - ٤١ -

اسم الدائرة	الموظفون		المتخدمون الدائمون		المتخدمون المؤقتون والمعمال		الاجانب		المجموع الممام		المجموع
	اناث	ذكور	اناث	ذكور	اناث	ذكور	اناث	ذكور	اناث	ذكور	
وزارة البلديات والاشغال	٧٤٦٠	٤٠٩٤٤	٧٤٧	٩٠٤١	٣٣٦	٢٠٨	-	-	٨٥٤٣	٥٠١٩٣	٥٨٧٣٦
مديرية الديوان العامة	٥٧٣٨	٣٤١٨٢	-	٨١٨٩	-	١٤٢٤	٩٨٤	-	٥٧٣٨	٤٤٧٧٩	٥٠٥١٧
مديرية البلديات العامة	-	١٢٤٨٠١١	١٨٩	١٧٦٦٦٦٨	-	٢١٧٧٠٣	٤٦٥	-	١٨٩	٣٢٣٢٨٤٧	٣٢٣٣٠٣٦
مديرية البلديات العامة (على الملاك البلدي)	٢٠٨٨	١١٨٨٢٢	-	٤٩١٦٧	-	٢٤٩٩١١	٩٣٥٧	-	٢٠٨٨	٤٢٧٢٥٧	٤٢٩٩٣٥
مديرية المشاريع العامة	٥٦٦٧	٦٤٣٣٦	١٠٧٤	١٨٣٥٥	٦٢٦٩	٥٥١٤٨	٥٦٣٥	-	١٣٠١٠	١٤٣٤٧٤	١٥٦٤٨٤
مديرية الاسكان العامة	١٠٨٨٧	٢٠٤٨٦٤	-	١٤٩٢٥	٥٣٣٧	٢٥٠٠٨٨	٣٧٤٧٣	-	١٦٢٢٤	٥٠٧٣٥٠	٥٢٣٥٧٤
مصلحة اسالة الماء	١٨٤٤٨	٢٠٥٩١٣	-	١٤٩٨٦٥	-	٢٤٥٦١١	-	-	١٨٤٤٨	٦٠١٣٨٩	٦١٩٨٣٧
مصلحة نقل الركاب العامة	٨٨٩٣	٣٢١٦٥٢	١١٤٦	١٠٨٩٤٧٥	-	١٨٠٧٣	-	-	١٠٠٣٩	١٤٢٩٢٠٠	١٤٣٩٢٣٩
امانة العاصمة	٥٩٠٩	٥٣٣٥١٥	-	-	٧٦٨	١٢٢٧٢٦٧٣	٧٢٩	-	٦٦٧٧	١٨٠٦٩١٧	١٨١٣٥٩٤
مصلحة المجاري العامة	٤٨٢٩	٧٧٧٢٥	١٢٤	٢٨٩٦٨	-	٣٦٧٥٦	٢٥٨٧	-	٤٩٥٣	١٤٦٠٣٦	١٥٠٩٨٩
سلطة تجهيز مياه وكهرباء البصرة	-	٧٦٨٠٤	-	١٢٦٣٧	٣٥٧٥	١٧٤٥٩٠	٣٦١	-	٣٥٧٥	٢٦٤٣٩٢	٢٦٧٩٦٧
المجموع	٦٩٩١٩	٢٩٢٦٧٦٨	٣٢٨٠	٣١٤٧٢٩٠	١٦٢٨٥	٢٥٢٢١٨٥	٥٧٥٩١	-	٨٩٤٨٤	٨٦٥٣٨٣٤	٨٧٤٣١٨



عدد العاملين في وزارة العدل موزعين حسب الجنس خلال الفترة من ١ / ١ - ٣١ / ١٢ / ١٩٦٧

اسم الدائرة	الموظفون		المستخدمون الداعمون		المستخدمون المؤقتون		الاجانب		المجموع العام	
	ذكور	اناث	ذكور	اناث	اناث	ذكور	اناث	ذكور	اناث	المجموع
وزارة العدل	١٩١	٩	٤٤	٥	١	١	-	٢٣٧	١٤	٢٥١
ديوان الوزارة وحكمة تميز المراق	١٧٤	٦	١٢٠	١	٢١	-	-	٣١٥	٧	٣٢٢
مديرية التنمية العامة	٤٧٢	٦	١٦٤	١	-	-	-	٦٣٦	٧	٦٤٣
مديرية الطابو العامة	٧٢	-	٤٧	-	-	-	-	١١٩	-	١١٩
الهيئة المدنية في بعقوبة	١١١	١	٥٥	-	-	-	-	١٦٦	١	١٦٧
محكمة استئناف الموصل	١٢١	-	٧٧	-	-	-	-	٢٠٨	-	٢٠٨
محكمة استئناف البصرة	١٧٩	-	٨٧	-	-	-	-	٢٦٦	-	٢٦٦
محكمة استئناف الحلة	١٢٠	-	٧٦	-	-	-	-	١٩٦	-	١٩٦
محكمة استئناف كركوك	٥١٢	٤٢	٢٢١	٢١	-	-	-	٧٣٣	٦٣	٧٩٦
محكمة استئناف بغداد										
المجموع	١٩٦٢	٦٤	٨٩١	٢٨	٢٢	١	-	٢٨٧٦	٩٢	٢٩٦٨





مجموع الرواتب والاجور المدفوعة للمعلمين في وزارة العدل الموزعين  
 حسب الجنس خلال الفترة من ١/١ - ٣١/١٢/١٩٦٢ ( بالدينار العراقي )  
 جدول رقم (٤٣)

المجموع	المجموع المسمم		الاجانب		المستخدمون المؤقتون		المستخدمون الدائمون		الموظفون		اسم الدائرة
	اناث	ذكور	اناث	ذكور	اناث	ذكور	اناث	ذكور	اناث	ذكور	
٢٧٢٤٥٨	٤٥٦٧	٢٦٧٨٩١	-	٧٣٣٧	-	١٨٥	١٥٦٢	١١٥٢٧	٣٥٥٥	٢٤٨٨٤٧	ديوان الوزارة ومحكمة تعيين المراقب مديرية التسوية العامه
١٨٦٢١٦	٣٥٩٥	١٨٣١٢٦	-	-	-	٦٢١٥	٣٩٢	٣٣٥٦	٢٦٩٨	١٤٣٥٦٥	مديرية الاطباء العامة العامه
٣٣٣٤٨٥	٣٥٥٤	٣٣٥٤٧٦	-	-	-	-	٢٩٤	٣٦٣٦٢	٢٧١٥	٢٩٤١١٤	منطقة المدلية في بغداد
٦٥٣٢٢	-	٦٥٣٢٢	-	-	-	-	-	١٥٣٣٥	-	٤٩٩٩٢	محكمة استئناف الموصل
١٢٧٣٨٢	١٣٧	١٢٧٢٤٥	-	-	-	-	-	١٣٣٩١	١٣٧	١١٣٨٥٤	محكمة استئناف البصرة
١٤٤٥٨٣	-	١٤٤٥٨٣	-	-	-	-	-	١٧٥٩٢	-	١٢٦٩٩١	محكمة استئناف الحلة
١٨٢٨٥٢	-	١٨٢٨٥٢	-	"	-	-	-	٢٤٩٤٧	-	١٥٧٩٥٥	محكمة استئناف كركوك
١٣٥٨٦٥	-	١٣٥٨٦٥	-	-	-	-	-	١٣٥٦٨	-	١٢٢٢٩٢	محكمة استئناف منطقة بغداد
١٥٥٧٢٣٥	٢٦١٥١	٩٨١١٣٤	-	-	-	-	٩٢٤٧	٥٨٢٧٤	١٦٨٥٤	٩٢٢٨٦٥	
٢٤٥٥٣٨٨	٣٦٨٩٩	٢٤١٣٤٨٩	-	٧٣٣٧	-	٦٣٩٥	١٥٩٩٥	٢١٩٣٤٧	٢٥٩٥٤	٢١٨٥٤١٥	المجموع



عدد العاملين في وزارة المواصلات مؤتمين حسب الجنس

خلال الفترة من ١/١١ - ٣١/١٢/١٩٦٧

جدول رقم - ٤٤ -

اسم الدائرة	الموظفون		المستخدمون الدائمون		المستخدمون المؤقتون والعمال		الاجانب		المجموع العام	
	اناث	ذكور	اناث	ذكور	اناث	ذكور	اناث	ذكور	اناث	ذكور
ديوان الرب - وزارة	-	٣٦	-	-	-	-	-	٦١	-	٦١
مديرية الطيران المدني العامة	٤	٢٩٢	-	٢٠٧	-	٧٣	-	٥٧٤	٤	٥٧٨
مديرية الطرق والجسور العامة	٢	١٧٢	-	٦١	٦	٢٩٦٩	-	٢٢٢٩	٨	٢٢٣٧
مصلحة البريد والهاتف العامة	٢٣	١٩٩٤	١٦٥	٤١٠٨	٢٠٠	٢٧٣٠	-	٨٨٣٣	٣٨٨	٩٢٢١
مصلحة الخطوط الجوية العراقية	٥١	٥١٤	٣٣	١٣٨	١٧	٣٤٣	٧	١٠١٩	١٠٨	١١٢٧
مصلحة السكن الحد يديّة العامة	٥٠	١٩١٣	٣	٧٢١	١٠٣	١٥٠٤٢	٣	١٧٧٢١	١٥٩	١٧٨٨٠
مصلحة المواصلات العراقية	٦٩	١٥٥٥	-	١٥١٥	١٠٨	١١٥٩٨	١	١٤٦٧٠	١٧٨	١٤٨٤٨
المجموع	١٩٩	٦٤٧٦	٢٠١	٦٧٧٥	٤٣٤	٣٢٧٥٥	١١	١٠٠١	٨٤٥	٤٦١٠٧



مجموع الرواتب والأجور المدفوعة فعلا للماملين في وزارة المواصلات  
موزعين حسب الجنس خلال الفترة من ١/١ - ٣١/١٢/١٩٦٧  
( بالدينار العراقي )  
جدول رقم (٤٥)

اسم الدائرة	الموظفون		المستخدمون الدائمون		المستخدمون المؤقتون والمعامل		الاجانب		المجموع المسم		المجموع
	اناث	ذكور	اناث	ذكور	اناث	ذكور	اناث	ذكور	اناث	ذكور	
ديوان الوزارة	-	٣٨٧٤٤	-	٥٧١٨	-	-	-	-	-	٤٤٥٤٣	٤٤٥٤٣
مديرية الطيران المدني	٢١٠٠	١٨٢١٩٩	-	٦٢٥٢٨	-	١٣٠٩٦	-	٦٣٣٦	-	٢٦٤١٥٩	٢٦٦٢٥٩
مديرية المطرق والجمهورية العامة	١٢١٥	١٤٧١٩٦	-	١٥٨٣٩	٢١١١٧	٦٩٨٦٨٤	٧٠٣٧١	٣٣٣٢	٩٣٢٠٩٠	٩٣٥٤٢٢	
مصلحة البريد والبرق العامة	١١٤٩٥	٩٣٤٠٢٤	٤٥٦٢٣	٨٦٦٧٣٦	٢٧٦٤٦	٤٩٧٢٨٤	١٤١٦	٣٥٧٥٤	٢٢٩٩٤٦٠	٣١٤٤٢١٤	
مصلحة السكك الحديدية العامة	١٩٢٦٦	١٣٩٦٩٩٠	٨٥٤	٣٣٥١٤٢	٢٦٩٦٩	٢٨٨٠٩٧٥	٦٠٢٣٤	٥٠٦٧٨	٤٦٧٣٣٤١	٤٧٢٤٠١٩	
مصلحة الخطوط الجوية العراقية	٣١١٧١	٣٨٣٤٨٦	١١٠٠٤	٧١٥٢٦	٦٧٦٤	١٤٥٨٥٤	١٦٥٣٤	٣٨٣٠	٦١٧٤٠٠	٦٧٠١٦٩	
مصلحة الموانئ العراقية العامة	٣٣٧٤٥	١٣٢٨٥٨٦	-	٤٣٣٧٧٩	٣٣٥٠٠	٣٢٤١١١٧	٢٠٥٢	٧٢٠	٣٥٥٣٤	٦٧٩٦٥	
المجموع	٩٨٩٩٢	٤٤١١٢٢٥	٥٧٤٨١	١٧٩١٣٤٨	٩٦٩٨٦	٧٤٧٧٠١٠	١٥٦٩٤٣	٨١٣٩	١٣٨٣٦٥٢٦	٢٦١٥٩٨	٣١٤٨١٢٤



عدد السالمين في وزارة الصحة موزعين حسب الجنس  
خلال الفترة من ١/١١ - ١١/٢/١٩٦٧

جدول رقم ٤٦ -

اسم الدائرة	الموظفون		المستخدمون الدائمون		المستخدمون المؤقتون والمصال		الاجانب		المجموع العام	
	ذكور	اناث	ذكور	اناث	ذكور	اناث	ذكور	اناث	ذكور	اناث
ديوان الوزارة	٩٠	١١	٨٠	٢	٣٨	١	٢٤٠	٢٢	٢١٢	٢٢٨
مديرية الخدمات الطبية العامة	٥٥	٦	٤١	٣	—	—	٩٦	٩	١٠٥	١١٤
مديرية الوثائق المحيطة العامة	٣٧	٤	٣٢	١	٢	٢	٧١	٨	٧٩	٨٧
مديرية التجهيزات الطبية العامة	٤٩	١	١٣٠	١٩	—	—	١٢٩	٢٠	١٩٩	٢١٩
مديرية صحة العاصمة	٥٣	—	٣٤	٢	٦	٤	٩٣	٦	٩٩	١٠٥
مديرية صحة الدلايل	٦٠	٢١	٤٩	١٢	٦	—	١١٥	٢٣	١٤٨	١٦١
رئاسة صحة لواء بغداد	٣٢٢	١٥٥	١٧٠	١٢١	١٢	—	٤٠٤	٢٧٦	٧٨٠	١٠٥٦
رئاسة صحة الحلة	٢٦٠	٦٩	٢٣٥	٣٧	١١٤	٨	٦٠٩	١١٤	٧٢٣	٨٣٧
رئاسة صحة الروساوى	٢٠٠	٣٢	٢١٢	٢٢	٧١	٥	٤٨٣	٥٩	٥٤٢	٦٠١
رئاسة صحة لواء البصرة	٢٢١	١٤٢	٣٤٧	٨٨	٢٩	٩	٥٩٧	٢٣٩	٨٣٦	١٠٧٥
رئاسة صحة العمارة	١٨٩	٦٥	١٦٤	٣٢	١٢	٤	٣٦٥	١٠١	٤٦٦	٥٦٧
رئاسة صحة السلیمانية	٢٤٨	٩٤	١٤٤	٣٦	٦٧٢	—	١٠٦٥	١٣٠	١١٩٥	١٣٢٥
رئاسة صحة الكوت	١٤٢	٣٧	١٤٤	١٣	١٠	٢	٢٩٦	٥٢	٣٤٨	٤٠٠
رئاسة صحة كربلاء	٢٤٧	٤٣	١٩٢	٣٨	٥٧	٢	٤٩٦	٨٣	٥٧٩	٦٦٢
رئاسة صحة الديوانية	٢٧٠	٦٣	٢٣١	٩١	١٣	٣	٥١٤	١٥٧	٦٧١	٨٢٨
رئاسة صحة اربيل	٢٣٢	٦٦	١٦٨	٥٤	٨	—	٤٠٨	١٢٠	٥٢٨	٦٤٨
رئاسة صحة كركوك	٣٣٠	٤٩	٢٤٠	٦٨	١١	١	٥٨٢	١١٩	٧٠١	٨٢٠





عدد العاملين في وزارة الصحة موزعين حسب الجنس  
خلال الفترة من ١/١ - ٣١/١٢/١٩٦٧

طبع جدول رقم - ٤٦ -

اسم الدائرة	الموظفون		المتخذون الدائمون		المستخدمون المؤقتون والعمال		الاغليب		المجموع العام	
	اناث	ذكور	اناث	ذكور	اناث	ذكور	اناث	ذكور	اناث	ذكور
رئاسة وحدة الناصرية	٤٩	١٨٢	٤٦	١٦٦	١	١٠	-	-	٩٦	٣٥٨
رئاسة وحدة نالسي	٦٠	١٨٤	٢٩	٢٢٦	-	٥٨	-	-	٨٩	٤٦٨
رئاسة وحدة الموسسل	١٧٧	٣٩٦	٩٦	٣١٨	٤٧	١٥٥	-	-	٣٢٠	٨٧٠
رئاسة معهد المهن الصحية	٢٣	٢١	٢	١٨	٥٣	٤٥٢	-	-	٧٨	٤٩١
رئاسة معهد الباثولوجي	٢٣	٢٧	٣	٣٦	-	-	-	-	٢٦	٦٣
رئاسة معهد البكتريولوجي	٩	٢٧	٢	٥٠	-	٩	-	-	١١	٨٦
رئاسة معهد الكيمياء	٧	١٥	-	١٩	-	١	-	-	٧	٣٥
رئاسة معهد التنظيصة الوطنية	٧	٩	-	٨	١	-	-	-	٨	١٧
رئاسة معهد الامراض المتوطنة	٣	٣١	-	٦٩	١	٢٠١	-	-	٣	٣٠١
رئاسة معهد مكافحة التدن	٢٠١٣	٤٩	١١	٦٠	٣	١٠	-	-	٢٧	١١٩
رئاسة معهد الاشعة	٢	٥١	٤	٢٩	١	٢	-	-	٧	٨٢
رئاسة معهد الطب الحد لي	٣	١٨	-	١٨	-	٢	-	-	٣	٢٨
رئاسة مصرف الدم	١٢	٧	٢	١١	=	=	-	-	١٤	١٨
رئاسة الامراض المتوطنة	-	١٤	-	١٨	٢	٣٣٣	-	-	٢	٣٦٥
المصلحة الاجنبية في البحرة	-	-	-	-	-	-	-	-	٢	٢



عدد الصالحين في وزارة الصحة موزعين حسب الجنس  
خلال الفترة من ١/١ - ٣١/٢/١٩٦٧

تابع جدول رقم - ٤٦ -

اسم الدائرة	الموظفون		المستخدمون الداعمون		المستخدمون المؤقتون والصالحون		الاجانب		المجموع العام	
	اناث	ذكور	اناث	ذكور	اناث	ذكور	اناث	ذكور	اناث	ذكور
الامراء المتروطة في الموصل	-	٣	-	٩	-	٥٧	-	١٩	-	١٩
الامراض المتروطة في اربيل	-	-	-	٣	-	٣١	-	٣٤	-	٣٤
الامراض المتروطة في الناصرية	-	٥	-	٣	-	٨٢	-	٨٨	-	٨٨
المستشفى الجمهروري في بغداد	١٤٧	١٨٩	٢١٩	٥٤٧	١	٣٣	١	٧٧٠	٣٦٨	١١٣٨
المستشفى الجمهروري في الكاظمية	٣٨	٥٠	٤٩	٧٠	٤	٧	-	١٢٧	٢١	١٩٨
مستشفى جباية الاطفال	٤٤	٤٦	٥٦	٨٠	٩	٩	-	١٣٥	١٠٠	٢٣٥
مديرية رعاية الامومة والطفولة	٥٧	٩	٢٣	١٧	١	١	-	٢٧	١٢٧	١٥٤
مديرية مستشفى الشعب	٤٩	٦١	٤٦	١٠٦	-	-	-	١٦٧	٩٥	٢٦٢
مديرية مستشفى الحميات	٧	٨	١٥	٢٧	-	٧	-	٤٢	٢٢	٦٤
مديرية مستشفى النعمان	١٧	٢٥	٨	٣٣	-	٤	-	٦٢	٢٥	٨٧
مديرية مستشفى دار السلام للولاية	٤٣	١٢	٤٦	٣٨	٣	٣	-	٥٣	١٢	١٤٥
مديرية مستشفى الفرات الايوسط	٢٦	٦٧	٢١	٧٩	٣	١٣	-	١٥٩	٥٠	٢٠٩
مؤسسة الخدمات الصحية الريفية	١	٥	-	٢٥	-	٨٢	-	١١٢	١	١١٣
مديرية مستشفى السجن المركزي	٢	١١	٤	١٨	-	-	-	٢٩	٦	٣٥



عدد السالمين في وزارة الصحة موزعين حسب الجنس  
خلال الفترة من ١/١١ - ٣١/١٢ ١٩٦٧

تابع جدول رقم - ٤٦ -

المجموع	المجموع السالم		الاجانب		المستخدمون الموقتون والعمال		المستخدمون العوامون		الموظفون		اسم الدائرة
	اناث	ذكور	اناث	ذكور	اناث	ذكور	اناث	ذكور	اناث	ذكور	
٧٥	٢٠	٥٥	-	-	-	١	١٢	٣٨	٨	١٦	مد يرية مستشفى الرمد مد يرية مستشفى الاطفال في الكاظمية
٥٩	٢٦	٣٣	-	-	-	٤	١٣	١٦	١٣	١٣	مد يرية مستشفى التوتية مد يرية مستشفى الحريري
٢٤٧	١٦	٢٣١	-	-	٢	٣٠	٥	١٦٥	٩	٤٦	مد يرية مستشفى التوتية مد يرية مستشفى الحريري
٥٢	٣٨	١٤	-	-	١	-	٢٣	١١	١٤	٣	مد يرية مستشفى الولاية في الكاخ
١١٠	٧٤	٣٦	-	-	-	١٤	٣٧	١٦	٣٧	٦	مد يرية مستشفى مرجان في الحلة
١١٠	١٠	١٠٠	-	-	-	-	٧	٧٥	٣	٢٥	مستشفى الطوارئ* مد يرية الامراض العقلية والعصبية في العمامة
١٦٥	٤٨	١١٧	-	-	١	٣	٢٠	٦١	٢٧	٥٣	مستشفى الكس الجهموري مستشفى البيروك
٢٣٣	٥٧	١٧٦	-	-	٧	٣١	٣١	٩٦	١٩	٤٩	مستشفى الكس الجهموري مستشفى البيروك
١٦١	٤٨	١١٣	-	-	-	٣	١٦	١٦	٣٢	٤٤	مستشفى الكس الجهموري مستشفى البيروك
٤٣	١٢	٣١	-	-	٥	-	٦	١٤	١	١٧	مستشفى الكس الجهموري مستشفى البيروك
١١٧	٩٠	٥٧	٢	-	١	٧	٢١	٢٤	٢٦	٢٦	مستشفى الطفل الحريري
١٦٢٧٢	٣٦٩٩	١٢٥٧٣	١٧	٣٦	٢٣٧	٢٢٠٩	١٥٤٧	٥٣٤٤	١٩٠٣	٤٨٨٤	المجموع العام



مجموع الرواتب والاجور المدفوعة فعلا للماملين في وزارة الصحة  
 ١٩٦٧/١٢/٣١ - ١/١/١٩٦٨  
 موزعين حسب الجنس خلال الفترة من ( بالدينار العراقي )

اسم الدائنة	الموظفون		المستخدمون الدائمون		المستخدمون المؤقتون		الاجانب		المجموع المصام	
	اناث	ذكور	اناث	ذكور	اناث	ذكور	اناث	ذكور	اناث	المجموع
وزارة الصحة										
ديوان الوزارة	٥٨٦٢	٢٨٢٨٨	٥٤٩	٧٦٢٠	٦٠٠	٤٣٣٥٢	٦١٦١	١٨٢٩٧٨	١٣١٧٢	١٩٦١٥٠
مديرية الخدمة منات	٣٠٤٨	٧٨٩٦	٤٦٨	-	-	-	-	٣٦٨٦٤	٣٥١٦	٤٠٣٨٠
الطبية العامة										
مديرية الوثائق	١١٧٥	٥٣٤٧	٩٠	٣٣٣٦	٢٧٠	-	-	٥٨٣٢٧	١٥٣٥	٥٩٨٦٢
الصحف العامة										
مديرية التجهيزات	١٠٠٠٨	٣٣٤٦٢	٤٧٠١	-	-	-	-	٧٦٣٧٧	٥٧٠٩	٨٢٠٨٦
الطبية العامة										
مديرية الصحة	-	١٠١٣٦	٥٢٣	١٣٧٥	٧٧١	-	-	٤٧٨٤٠	١٢٩٤	٤٩١٣٤
المصحة										
مديرية صحة الطلاب	١٥٨٢٧	١١٧٦٩	٤٢١٣	١٣٤٠	-	-	-	٥٧٦٤٤	٢٠٠٤٠	٧٧٦٨٤
المصحة										
مديرية صحة بغداد	٤٠٧٢٨	٣٧٢٩٩	٢٠٤١٧	٣٠٠٠	-	-	-	١٦٦٥٦٦	٦١١٤٥	٢٢٧٧١١
الطبية العامة										
مديرية صحة الرحلة	٢٦٥٠٠	٥٠٨١٤	١٠٤٦٤	٢٢٧٥٢	٤٧٦	-	-	٢١٩٣٦٦	٣٧٤٤٠	٢٥٦٨٠٦
المصحة										
مديرية صحة الروادي	١٣٨٩١	٦١٣٥٢	٥٨٩٤	١٨٥٧٧	٩٠١	-	-	٢٠٦٨٦	٢٠٦٨٦	٢٢٩٨٧١
الطبية العامة										
مديرية صحة البصرة	٨٠٣٦٨	٧٦٧٧٩	٢٠٤٩٥	٣٩٠٦	١٣١٤	-	-	٢٧٨١٥٧	١٠٢١٧٧	٣٨٠٣٣٤
المصحة										
مديرية صحة الصمارة	٢٦١٠٣	٣٤٧٥٧	٨٨١٧	٢١٥٧	٩٢٩	-	-	١٢٠٩٧٧	٢٥٨٤٩	١٥٦٨٢٨
الطبية العامة										
مديرية صحة صحف	٢٢٢٣٦	٥٩٥٥٠	٩٩٧٢	١٣٥٣٤	-	-	-	١٥٠٠٣٥	٤٢٣٠٨	١٩٢٣٤٣
المصحة										
مديرية صحة الكوت	١٦٦٣٨	٣٤٤٥٢	٦٢٤٥	١٦٥٩	٢٤٧	-	-	٣١٨٦٤	٢٢١٣٠	١٣١٩٩٤
الطبية العامة										
مديرية صحة كربلاء	٢٢١٠٠	٤١١٦٤	٨١٣٠	١٠٥٤٨	٣٧٣	-	-	١٧٣٨٣٠	٣٠٦٠٣	٢٠٤٤٣٣





مجموع الرواتب والاجور المدفوعة فملا للمعلمين في وزارة الصحة  
 ١٩٦٧/١٢/٣١ - ١/١/١٩٦٨ -  
 موزعين حسب الجنس خلال الفترة من ١/١/١٩٦٧ - ٣١/١٢/١٩٦٧ ( بالدينار العراقي )  
 تابع جدول رقم ٤٧ -

اسم الدائرة	الموظفون		المستخدمون الدائمون		المستخدمون المؤقتون والمعمال		الاجانب		المجموع المسام		المجموع
	اناث	ذكور	اناث	ذكور	اناث	ذكور	اناث	ذكور	اناث	ذكور	
رئاسة صحة الديوانية	١٧٣١٢٥	٢٢٧٨٨	١٨٤٨٧	١١٤٤٥	٤٩٣	٢٢١٦	-	-	٤١٧٦٨	٢٢٩٤١٢	٢٧١١٨٠
رئاسة صحة اربيل	١٢٠٤٨٢	٣٢١٤٠	١١٤٤٥	٤١٥٨٥	-	١٧٠٥	-	-	٤٣٥٨٥	١٦٣٧٧٢	٢٠٧٣٥٧
رئاسة صحة كركوك	١٤٩٣١٨	٢٤٥٠٠	١٥٢٤٠	٣٠٩٣٠	١٨٠	١٧٣٨	٥٧٦	١٥٣٥	٤٠٤٩٦	١٨٣٥٢١	٢٢٤٠١٧
رئاسة صحة الناصرية	٨٢٥٣١	١٦٨٩٣	٣٥٨٩	٣٦٢١٢	١٥٠	١٣٥٢	-	-	٢٠٦٣٢	١٢٠١٠٣	١٤٠٧٣٥
رئاسة صحة ديالى	٢٠٠١٢٠	٢٦٣٢٢	٦١٩٠	٥١٦٨٥	-	١٠٥١٠	-	-	٣٢٥١٢	١٦٢٣١٥	١٩٤٨٢٧
رئاسة صحة الموصل	٦٣٠٤٨٠	٢٣٩٧٤٥	٥٢٧٧٢	٢١٤٦٧٠	٦٤٨٠	١٠٣١٨	-	١٩٠	٢٩٨٩٩٧	٨٥٥٦٥٨	١١٥٤٦٥٥
مديرية معهد المعلمين الصحية	١٣٤٠١	٢٨٣٢	٦٠٠	٢٧٩٩	٢١٢٠	٢٩٩٤٥	-	-	٥٥٥٢	٤٦١٤٥	٥١٦٩٧
مديرية المعهد الباثولوجي	١٤٧٩١	١٦١٨٦	٦٨١	٦٠٢٧	-	-	-	-	١٦٨٦٧	٢٠٨١٨	٣٧٦٨٥
مديرية المعهد البكتريولوجي	٢٣٤٩٦	٧٩٤٤	٥٤٣	١٦١٠٥	-	١٥٠١	-	-	٨٤٨٧	٤١١٠٢	٤٩٥٨٩
مديرية المعهد الكيمياء	١١٨٣٢	٥٤٠٠	-	٤٥٢٠	-	١٨٦	-	-	٥٤٠٠	١٦٥٣٨	٢١٩٣٨
مديرية معهد الطفلية الوطنية	١٠١٠٣	٥٠٣٥	-	١٨٧١	٢٥٤	-	-	-	٥٢٨٩	١١٩٧٤	١٧٢٦٣
مديرية معهد الامراض المتوطنة	٣٠٩٨١	٢٠٥١	-	٢٠٢٣٩	٢١٦	٢٩٣٤٥	-	-	٢٢٦٧	٨٠٥٦٥	٨٢٨٣٢
مخبرية مختبرات	٣٢٣٧٤	٨٣٦١	٢٣٤١	١٤٢٢٦	٥١٩	١٦٥٩	-	-	١١٢٢١	٤٨٢٥٩	٥٩٣٨٠



مجموع الرواتب والاجور المدفوعة فعلا للماملين في وزارة الصحــــــــــــة  
 موزعين حسب الجنس خلال الفترة من ١/١١ - ٣١/١٢/١٩٦٧  
 ( بالدينار العراقي )  
 تابع جدول رقم ٤٧ -

اسم الدائرة	الموظفون		المتقاعدون		المستخدمون المتقنون والمعال		الاجانب		المجموع الممام		المجموع
	اناث	ذكور	اناث	ذكور	اناث	ذكور	اناث	ذكور	اناث	ذكور	
مدينة معهد الاشعة	١٢١٢	٣٨٢٧٣	٢٤٤	-	٢٤٤	-	-	-	٢٥٧٤	٤٩٧٤٥	٥٣٣١٩
مدينة معهد الطبي	١٨٧٩	١٧٠٥٨	-	-	-	-	-	-	١٨٧٩	٢٢١٥٨	٢٤٠٣٧
مدينة معهد العدلي	٦٥٤٤	١٧٦٦	٣١٢	-	-	-	-	-	٢٩٨٨	١٠١٦٩	١٧١٥٧
مدينة الدم	-	٦٤٠٥	-	-	٨٨٣٠٥	-	-	-	٣١٢	١٠٣٣٧٢	١٠٣٦٨٤
رئاسة الامراض	-	١٨٩٥	-	-	-	-	-	-	-	١٧٧٨٧	١٧٧٨٧
المتوطنة للمنطقة	-	-	-	-	١١٩٨٣	-	-	-	-	-	-
الاجنبوية في البصرة	-	٤٢٢	-	-	٤١٦٠	-	-	-	-	٤٥٨٢	٤٥٨٢
المتوطنة	-	-	-	-	-	-	-	-	-	-	-
في الموصل	-	-	-	-	-	-	-	-	-	-	-
في اربيل	-	١٨٢٩	-	-	١٥٦٠٤	-	-	-	-	١٧٦٨٦	١٧٦٨٦
الامراض المتوطنة	-	٢٥٣	-	-	-	-	-	-	-	-	-
في الناصرية	-	٩٠٢٤٠	-	-	٦١٢٠	-	-	-	-	٢٥٥٥٤٠	٣٧٨٦١٢
المستشفى الجمهوري	٨٥٩٥٦	١٥٩١٨٠	٣٦٩٣٦	٣٢٤٠	١٨٠	١٨٠	١٨٠	١٨٠	١٢٣٠٧٢	٢٥٥٥٤٠	٣٧٨٦١٢
في بغداد	٨٣٦٢	٦٢٩٩١	٦٥٢٤	١٨٢٩٩	٦٥٧	٦٥٧	٦٥٧	٦٥٧	١٥٥٤٣	٨٢٦٦٨	٩٨٢١١
المستشفى الجمهوري	٣٢٨١٧	٢٠٧٧٦	١١٨٤٨	٢٠٧٧٦	-	-	-	-	٤٤٦٦٥	٦٢٩٨٩	١٠٧٦٥٤
في الكاظمية	٣١٣٨٩	٩٤٨٤	٥٨٥٧	٣٧١٨	-	-	-	-	٤٤٩٤٢	١٢٣٣٢	٥٨٢٧٤
مستشفى حالي	-	-	-	-	-	-	-	-	-	-	-
الاطفال	-	-	-	-	-	-	-	-	-	-	-
مد بيرة عاينة	-	-	-	-	-	-	-	-	-	-	-
الاطفولة	-	-	-	-	-	-	-	-	-	-	-



مجموع الرواتب والاجور المدفوعة فعلا للمسلمين في وزارة الصحة  
 ١٩٦٧/١٢/٣١ - ١/١/١٩٦٨ -  
 موزعين حسب الجنس خلال الفترة من ( بالدينار العراقي )

اسم الدائرة	الموظفون		المستخدمون الدائمون		المستخدمون المؤقتون والمعال		الاجانب		المجموع المصام		المجموع
	انسان	ذكور	انسان	ذكور	انسان	ذكور	انسان	ذكور	انسان	ذكور	
مديرية مستشفى الشعب	٤٧٤٥٤	١٦٥٠٠	٣٣٠٠	١٣٤٠	-	-	-	-	٤٠٦٠٣	٧٢٠٩١	١١٢٦٩٤
مديرية مستشفى الاحميات	٦١٩٤	٢٠٦٢٠	٢١٢٠	١٧٥٣	-	-	-	-	٦١٧٢	١٢٠٩٩	١٨٢٧١
مديرية مستشفى النعمان	٣٧٤٦٥	١٢٥٨٩	١٠٠٧٣	٦١٨	٧٣٢	١٣٤٠	-	-	٤٥٩٤٣	٢٢٩٥٢	٦٨٨٩٥
مديرية مستشفى السلام للولادة	٣٣٤٧	٤٨٦	٤٤٣٧	٢٣٥٨	٤٤٤	٧٨١٠	-	-	١٧٨٠١	٦١١٣٥	٧٨٩٣٦
مديرية مستشفى الفرات الاوسط	٨٢٨٠	١٤٤٠	-	-	-	-	-	-	٤٨٦	١٣٣٥٨	١٣٨٤٤
مديرية مستشفى الصحة الريفية	١٢٠٦٦	٥٤٥٨	٧٣٠	-	-	-	-	-	٢١٧٠	١٢٣٣٠	١٤٥٠٠
مديرية مستشفى المسجن المركزي	١٢٤٥٢	٢٧٤	٢٠١٣	٢٥٠	-	-	-	-	٧٤٧١	١٨٧٨٣	٢٦٦٥٤
مديرية مستشفى الرمد	١٢٤٥٢	٢٧٤	٨٠٦	٧٢٢	-	-	-	-	١٠٨٠	١٦٦٧٣	١٧٧٥٣
مديرية مستشفى الاطفال في الاكاديمية	٣٥١١٦	٧٠٧٩	١٣١٧	٣٨٠٥	٤٦٧	-	-	-	٨٨٦٣	٨٣٣٠٩	٩٢١٧٢
مديرية مستشفى التوتية	١٦٨٠	١١٦٢٠	٥٣٧٦	-	١٩٨	-	-	-	٣٦٩٤	٤٢٠٠	٢١٣٩٤
مديرية مستشفى الحريزي											



مجموع الرواتب والاجور المدفوعة فعلا للمسلمين في وزارة الصحة

موزعين حسب الجنس خلال الفترة من ١/١١ - ٣١/١٢/١٩٦٧

( بالدينار العراقي )

تابع جدول رقم ٤٧ -

اسم الدائرة	الموظفون		المتقدمون الدائمون		المتقدمون المؤقتون والمعمال		الاجانب		المجموع المسمم		المجموع
	اناث	ذكور	اناث	ذكور	اناث	ذكور	اناث	ذكور	اناث	ذكور	
مديرية مستشفى الولادة في الكرخ	٢٥٦٧٦	٣٨٠٨	٦٤٢٩	٢٥٢٠	-	-	-	-	٣٢١٠٥	١١٥٦٩	٤٣٦٧٤
مديرية مستشفى مرجان في الحلة	١٤٧٦	١٧٦٧٠	١٤٤٤	-	-	-	-	-	٢٩٢٠	٣٢١٢٨	٣٥٠٤٨
مديرية مستشفى الطوارئ	١٤٩٦٨	١٤٩٤٨	٣٩٤٢	٥٧٧	١٣٧	-	-	-	١٩٤٧	٤٨٩٢٥	٦٧٩٧٢
مديرية مستشفى الا مراض المسببة والمقلية في الشامية	٤٠٥٢	٤١٥٢	٢١٢٠	١٧٥٣	-	-	-	-	٦١٧٢	١٢٠٩٩	١٨٢٧١
مستشفى الجمهورى	١٦٨٦٧	١٤٠٧٩	٢٨١٦	٦١٢	-	-	-	-	١٩٦٨٣	٤٦٦٢٥	٦٦٣٠٨
مستشفى اليرموك (١)	٢٥٨٢	٧٩٥	٧١٣	١٨٥	٤١	-	-	-	٣٣٣٦	٤٢٤٦	٧٥٨٢
معهد السجعي الطبيعى	٨١٤	٣٠٠٦	١٥٣٠	-	٩٥٩	-	-	-	٣٣٠٣	١٤٦٥٥	١٧٩٥٨
مستشفى الطفل المرفى	١٧٥٦٨	٤٧٨١	٦١١٧	٢٣٨	١١٦٨	-	-	-	٢٦٤٩٧	٢٨٣٩٥	٥٤٨٩٢
المجموع المسمم	٢٣٢٢٧١٨٥	١٠٧٤٢٤٠	١٣٤٨٩٤٩	٣٤١١١٤٩	٢٣٤٩٤٣	٢٩٥٢٨	٤٦٨٧٧	٨٣٨١	١٤٥٣٢٩٨	٥٠٥٧٩٥٤	٦٥١١٢٥٢





عدد المساعدين في وزارة الاحراج الزراعي موزعين حسب الجنس  
خلال الفترة من ١/١١ - ٣١/١٢/١٩٦٧.

جدول رقم - ٤٨ -

اسم الدائرة	الموظفون		المستخدمون الدائمون		المستخدمون المؤقتون والعمال		الاجانب		المجموع العام	
	اناث	ذكور	اناث	ذكور	اناث	ذكور	اناث	ذكور	اناث	ذكور
ديوان الوزارة	١	٩	-	١	-	-	-	١٠	١	١١
مديرية الادارة والمالية العامة	٤٠	٤٠٧	٥	٢٧٠	٢٠	٧٧	١٩	٧٧٣	٦٥	٨٣٨
المنشئية العامة	٣	٧	١	٥	-	١	-	١٣	٤	١٧
مديرية التخطيط والعلاقات العامة	٦	١٣	-	٧	-	٥	١	٢٦	٦	٣٢
المسكناتية العامة	٥	٢٦	-	٧	-	٢	-	٢٥	٥	٤٠
مديرية التعاون والانتاج الزراعي المساعمة	١٥	٩٢٧	٤	٢٧٠	٢	١٨٥	-	١٣٦٢	٢١	١٣٨٣
مديرية الاستيراد والتصدير المساعمة	١١	١٠٥	-	٣٩	٢	٩	-	١٥٣	١٣	١٦٦
مديرية التوزيع المساعمة	٩	١٠١	١	٣٧	-	٤	-	١٤٢	١٠	١٥٢
مديرية المكائن والالات الزراعية المساعمة	١٦	٣١٢	-	٧٩٧	٥	٢٤٠٣	-	٣٥٩٢	١٦	٣٦٠٨
ممسحون التعاون الارشاد الزراعي	٣	٨	-	٩	-	٢	-	١٩	٣	٢٢
مديرية الري العامة	٨	٤٦٦	-	٨٣٤	-	٢	-	١٩	٣	٢٢
مديرية المساحة العامة	٢١	٥٤٦	١	٨٣٤	٩	١٠٣٧	٣١	٢٣٦٨	١٨	٢٣٨٦
المصرف الزراعي	١٢	٢٦٦	-	٨٠	-	١١	٤	٢٥٧	١١	٢٧٠
المجموع	١٥٠	٣٢٥٣	١٢	٢٤٦٧	٣٣	٣٨٢٤	٥٥	٩٥١٩	١٩٥	٩٧٩٤



مجموع الرواتب والأجور المدفوعة فعلا للماملين في وزارة الإصلاح الزراعي  
موزعين حسب الجنس خلال الفترة من ١/١/٦١ - ٣١/١٢/٦٧ ( بالدينار العراقي )

اسم الدائرة	الموظفون		المتقاعدون		المتقاعدون السابقون		المتقاعدون السابقون والمماليك		الاجانب		المجموع	
	ذكور	اناث	ذكور	اناث	ذكور	اناث	ذكور	اناث	ذكور	اناث	ذكور	اناث
ديوان الوزارة	١٤٨٨٠	٤٩٢	٣٠٣	-	-	-	-	-	-	-	١٥١٨٣	٤٩٢
مديرية الادارة والمالية العامة	٢٣٦٧٩٩	٢٠٣٤٠	٧١٥٤٣	٩١٢	٣٤٥٨٩	٤٥٨٤	٥٨٣٣٢	٤٠١٢٦٣	٢٥٨٣٦	١٢٠٦	١٥٦٧٥	٤٢٧٠٩٩
المفتشية العامة	٧٧٥٢	٩٩٦	٩٥٦	٢١٠	٣٠٩	-	-	-	-	-	٩٠١٧	١٢٠٦
مديرية التخطيط والعلاقات العامة	٨٦٦٤	٢٧٢٧	١٣٦٨	-	١٤٠٠	-	١٢٤٠	١٢٦٧٢	٢٧٢٧	١٢٠٦	١٥٣٩٩	١٢٠٦
المركزية العامة	٢١٢٢٨	٢٠٥٢	١٤٥٠	-	٥٢٠	-	-	٢٣١٩٨	٢٠٥٢	٢٠٥٢	٢٥٢٥٠	٢٠٥٢
مديرية التخطيط والزراعة	٤١٥٦٠	٨٢٦٨	٦٩٢٥٥	٧٢٤	٣٥٢٦١	٤٧٢	-	٢٠١١٧	٩٥٠٤	٩٥٠٤	٥٢٩٦١	٩٥٠٤
مديرية الاستشارات والتقدير العامة	٦٢٤٠٠	٥٨٦٧	٩٨٩٨	-	٢١٥١	٦٠٤	-	٧٤٤٤٩	٦٤٧١	٦٤٧١	٨٠٩٢٠	٦٤٧١
مديرية التوزيع العامة	٥٢٥٧٢	٤٩٨٠	٩٧٧١	٢٦١	١٠٠٠	-	-	٦٣٣٤٣	٥٢٤١	٥٢٤١	٦٨٥٨٤	٥٢٤١
مديرية المكائن والالات الزراعية العامة	١٧١٤١٥	٧٢٩٦	٢١٩١١١	-	٥٦٠٤١١	-	-	٩٥٠٩٣٧	٧٢٩٦	٧٢٩٦	٩٥٨٢٣٣	٧٢٩٦
معهد التأمين والارشاد الزراعي	٤٢٥٦	١٠٤٤	١٦٢٧	-	١٠٩٩	-	-	٢٠٨٢	١٠٤٤	١٠٤٤	٨١٢٦	١٠٤٤



مجموع الرواتب والاجور المدفوعة فعلا للمعلمين في وزارة الاصلاح الزراعي

موزعين حسب الجنس خلال الفترة من ١/١ - ٣١ / ١٢ / ١٩٦٧ ( بالدينار العراقي )  
 تابع جدول رقم - ٤٩ -

اسم الدائرة	الوظائف		المتقدمون الدائمون		المتقدمون المؤقتون والعمال		الاجانب		المجموع المسام		المجموع
	ذكور	اناث	ذكور	اناث	ذكور	اناث	ذكور	اناث	ذكور	اناث	
مديرية الرب السامة	٣٥٦٩٠٣	٤١٠٤	٢١٢٤٦٩	٢٠٤	٢٢٦١٤٧	٢٤٩٠	٣٢٧٥٤	-	٢٧٩٨	٨٢٨٢٧٣	٨٣٥٠٧١
مديرية المساحة السامة	٣٢٥١٢٤	٩٨٢٩	٣٨٠٣٢	-	٢٣٨٦١	-	٤٠٢٠	-	٩٨٢٩	٣٩١٠٤٢	٤٠٠٨٧١
المصرف الزراعي	٢٠٨٥١١	٦٢٨٨	١٨٧٧٥	-	١٥٠٠	-	-	-	٦٢٨٨	٢٢٨٧٨٦	٢٣٥٠٧٤
المجموع	١٨٨٦٢٠٥	٧٤٢٨٣	٦٥٤٥٦٣	٢٣٥١	٨٨٨٢٤٨	٨١٥٠	٩٦٣٤٦	-	٨٤٧٨٤	٣٥٢٥٣٦٢	٣٦١٠١٤٦



عدد الساطين في جامعة بغداد مؤرخين حسب الجنس

خلال الفترة من ١/١١ - ٣١/١٢/١٩٦٧

جدول رقم ٥٠

اسم الجامعة	الموظفون		المستخدمون الداعمون		المستخدمون الموردون والممال		الاجانب		المجموع العام	
	ذكور	إناث	ذكور	إناث	ذكور	إناث	ذكور	إناث	ذكور	إناث
ديوان الجامعة	١٠٠	٢١	٧	٢	٢	١	٢٠٥	٢٩	٢٣٤	٢٣٤
عمارة الطلبة والطالبات	٣٩	٣٥	١٤	١٧٨	—	—	٤٦٦	٢٠٨	٢٧٤	٢٧٤
معمود السكنية	١٠٠	١٠	—	١	—	—	٢٥	١١	٣٦	٣٦
الكتبة المركزية للجامعة	١٤	١١	٣٥	١٠	—	—	٤٧	٣٢	٧٩	٧٩
كلية التجارة	٥٢٥	٧	٣٥	—	—	—	٨٨	٧	٩٥	٩٥
كلية الهندسة	٣٤	٤٤	٦٠	١	—	—	٢٢٤	٢٩	٢٥٣	٢٥٣
كلية الاقتصاد والعلوم السياسية	٤٨	١٢	٣٧	٣	—	—	٨٨	١١	٩٩	٩٩
كلية التربية	١٦	١١٦	٢٢	٤٨	—	—	٤٣	١٤٨	١٩١	١٩١
كلية الآداب	٧٥	٢١	١١٠	٨	—	—	١٧	١٤٨	١٦٥	١٦٥
كلية المعلمين	٩٢	٦٥	٩٣	٤	—	—	١٤	١٤	٢٨	٢٨
كلية الزراعة	١٣٤	٢١	٩٣	٣	—	—	٣٤	٦٨	١٠٢	١٠٢
كلية الصيد	٢٩	١٤	٢٤	٢	—	—	١١	١٧	٢٨	٢٨
كلية الحقوق	٢٥	٨	٣١	٤	—	—	٢	١٧	١٩	١٩
كلية طب الأسنان	٤٢	١٤	٣٤	١٠	—	—	٤	١١	١٥	١٥
المعهد الفني الزراعي	١٢	٢	١٤	١	—	—	١	١	٢	٢
كلية الزراعة	١٧٧	٦٤	١٣٢	١١	—	—	٢	١١	١٣٣	١٣٣
معهد الطب الفني	—	٣	٣	٢	—	—	١	٢	٣	٣





عدد المعلمين في جامعة بغداد موزعين حسب الجنس  
 خلال الفترة من ١/١ - ٣١/١٢/١٩٦٧.

تابع جدول رقم - ٥٠ -

اسم الدائرة	الموظفون		المستخدمون المعامل		المستخدمون المعاملون		المستخدمون المعاملون		المستخدمون المعاملون		المستخدمون المعاملون		المجموع
	اناث	ذكور	اناث	ذكور	اناث	ذكور	اناث	ذكور	اناث	ذكور	اناث	ذكور	
كلية الشريعة	٨	٣٢	-	-	-	-	-	-	-	-	-	-	٣٥
كلية الطب البيطري	١٠	٧٥	١	٦	١	٦	١	٦	١	٦	١	٦	٤٦
كلية اللغات	٧	٢٩	-	-	-	-	-	-	-	-	-	-	١٣
كلية الادارة العامة	٤	١١	-	١	-	١	-	١	-	١	-	١	٢٣
معهد الهندسة المناعية المالي	٦	١٠٦	-	-	-	-	-	-	-	-	-	-	١١٢
كلية التربية الرياضية	٧	٤٥	-	-	-	-	-	-	-	-	-	-	٤٤
متحف التاريخ الطبيعي	٧	١٢	-	-	-	-	-	-	-	-	-	-	١٩
الهندسة التطبيقية المالي	٧	١٤	-	-	-	-	-	-	-	-	-	-	٢١
دار الكتب	٢	٥	-	-	-	-	-	-	-	-	-	-	٥٥
عمادة كلية التمريض	٢١	١٣	-	-	-	-	-	-	-	-	-	-	١
المجموع	٥٩٩	١٧٢١	١٤٣	٣٣٣	١٩	١٧٥	٤٥	٣٤٨٥	٩٩٦	١٧٥	٤٥	٣٣٣	٤٤٨١



مجموع الرواتب والأجور المدفوعة فعلا للمعلمين في جامعة بغداد مؤرخين حسب الجنس  
من الفترة ١/١/٣١ إلى ١٢/١٢/١٩٦٧

جدول رقم ٥١ -

( بالدينار العراقي )

اسم الدائرة	الموظفون		المتقنون والمعالجون		الاجانب		المجموع المسام		المجموع
	اناث	ذكور	اناث	ذكور	اناث	ذكور	اناث	ذكور	
ديوان الجامعة	١٩٨٠٤	٨٤٩٢٥	٢٧٧٣	٢٣٢٥	٧٨١	٧٣٢٥	٢٣٣٥٨	١١٤٩٥٨	١٣٨٣١٦
صالة المطالعات	١٢٠٠٠	٢٨٥٢٤	٣٦٠٠٠	٥٤٠٠	-	-	٤٨٠٠٠	١١١٩٢٤	١٥٩٩٢٤
معهد السكرتارية	٣٤٤٧	٢٣٢٩	٢٠٧	-	-	٣٧١٧	٣٦٥٤	٨٤٢٨	١٢٠٨٢
المكتبة المركزية للجامعة	١٠١٢٦	٩١٥٤	٢٠٧٠	-	-	١٤٤٣	١٤٥٠١	١٨٤٤٨	٣٢٩٤٩
كلية التجارة	٢٧٨١	٥٥١٩٧	-	-	-	٢٩٦٩	٢٧٨١	٦٥٧١٠	٦٨٤٩١
كلية الهندسة	٨٢٥٠	١٧٤٧٤٨	١٠٥٠	-	-	٥٦١٧٠	٤٣٦٠	٢٤٤٩٨٦	٢٥٨٦٤٦
كلية الاقتصاد والعلوم السياسية	٧٩٩٧	٥٨٤٣٢	٧١٩	-	-	٦٦٥٨	٥٠٥	٧٤٢٣٤	٨٣٤٥٥
كلية البنات	١٨٨٢٠	١٨٨٢٠	٥٢٦٩	-	-	١٧٦١٢	١١٥٦٠	٤١٧٢٤	١٥٢٦٧٣
التربية	١٦٥١٦١	١٦٥١٦١	٢٠١٨	-	-	٦٢٢٧٢	٧٢٦٦	٢٥٢٨٠٠	٣٣٠٢٦٢
الاداب	٨٣٩١٧	٨٣٩١٧	٩٧٨	-	-	٤٦١١٦	١٣٨٠	١٣٩٣٩٤	١٥٧٣٠٩
العلوم	١٠٩١٦٥	١٠٩١٦٥	٧٢٣	-	-	٧٨٣٨٠	-	٢١٠٥٢٨	٢٦٦٦٣١
الزراعة	٨١٤٩٨	٨١٤٩٨	٣٠٩١	١٤٥٥٥	٢٠٥٢	٢٩٩٥٦	-	١٦٥٨١٧	١٨٣٨٥٣
الصيدلة	٥٢١٩٤	٥٢١٩٤	٣٩٩	-	-	٧٨٢٦	٣٥١	٦٥٢٥٧	٧٤٩٠٠
الحقوق	٣٧٢٥٢	٣٧٢٥٢	١١١٦	-	-	-	-	٤٠٥٧٦	٤٧٧٩١
طب الاسنان	٣٣٩٨٧	٣٣٩٨٧	٣٢٧٠	-	-	١١٤٠٧	٣٧٥٠	٥٤٤٥٦	٧٠٢٥٦
المعهد الفني الزراعي	٦٤٠٢	٦٤٠٢	١٣٢	٩٣٥	١٢٦	٢٦٠٧	٤٧٤	١٢٣٦٨	١٤١٩٨



مجموع الرواتب والاجور المدفوعة فضلا للمسلمين في جامعة بغداد موزعين  
حسب الجنس من ١/١١ الى ١٢/٢١ / ١٩٦٧

تابع جدول رقم - ٥١ -

اسم الدائرة	الموظفون		الدائمون		المستخدمون والمعمال		الاجانب		المجموع المسلم		المجموع
	اناث	ذكور	اناث	ذكور	اناث	ذكور	اناث	ذكور	اناث	ذكور	
كلية الطب	٥٨٧٠٤	٣٥٣١٩	٤٤٤٨	-	-	-	٤٠٥١	٢٩٥٢٥١	٦٧٢٠٣	٢٩٥٢٥١	٣٦٢٤٥٤
معهد الطب الفني	٧٧٦	٤٦٥	٥٤٤	-	-	-	٩٦٦	٥٤٨	٢٢٨٦	٥٤٨	٢٨٣٤
كلية الشريعة	٥٧٢٤	٧٠٢٦	٢١١١	-	-	-	-	٤٥١٤٠	٧٨٣٥	٩٤٦٨٨	١٠٢٥٢٣
كلية الطب البيطري	٦١١٢	١٦٩٩٣	٦٧٣	١٠	-	-	-	٨٨٧٦٠	٦٧٩٥	٨٨٧٦٠	٩٥٥٥٥
كلية اللغات	٣٧٢٠	٦١٠٨	١٣٢	-	-	-	٦٩٧٢	٤٢٥١٠	١٠٨٢٤	٤٢٥١٠	٥٣٣٣٤
كلية الادارة العامة	٣٨٤٦	٢٣٦٤	-	-	-	-	-	٢٨٥٣٦	٣٨٤٦	٢٨٥٣٦	٣٥١٧٣
معهد الهندسة الصناعية الراسلي	٥٦٧٢	٢٣٩٥٥	-	-	-	-	-	٢٢٠٢٩	٥٦٧٢	٢٢٠٢٩	١٠٧٤٣٥
كلية التربية الرياضية	٩٣٤٦	٧٦٦٦	٢٩٧٠	-	-	-	-	٥٧٧٨	١٢٣١٦	٤٢١٦١	٥٤٤٧٧
متحف التاريخ الطبيعي	٣٦٥٠	٢٨٩٣	-	-	-	-	-	١٦٨٧	٣٦٥٠	١٠٥٣١	١٤١٨١
معهد الهندسة التطبيقية المالي	٣٢٨٨	٢٤٤٢	-	-	-	-	-	٥٥٩٨	٣٢٨٨	٢٢٠٦٦	٢٥٣٥٤
دار الكتب	٧٣٥	٩٤٥	٢٧١	-	-	-	-	-	١٤٣٧	٢٧٨٩	٤٢٢٦
عمارة كلية التمريض	١٢١٥٣	٢٢٠٥	٤٧٧١	-	-	-	٣٦٣١	٦٢٠٩	١٨٤١٨	٦٢٠٩	٢١٦٢٧
المجموع	٤٤٣٦٤٩	٣٧٢٩٣٦	٧٥٨١٥	٢١٨٨	٢١٥٥٧	٢١٨٨	٤٦٦٤٦	٢٣٥٧٢١١	٥٦٨٢٩٨	٢٣٥٧٢١١	٢٩٢٥٥٠٩



عدد العاملين في جامعة الموصل موزعين حسب الجنس  
خلال الفترة من ١/١ / الى ٣١/١٢/١٩٦٧

جدول رقم ( ٥٢ )

اسم العائلة	الموظفون		المستخدمون الك اعموم		المستخدمون الموثون والعمال		الاجانب		المجموع العام	
	اناث	ذكور	اناث	ذكور	اناث	ذكور	اناث	ذكور	اناث	ذكور
ديوان رئاسة جامعة الموصل	١٥	٣٩	٥٢	١١	٣	١٦	٢	٦٦	٧٢	١٤٣
هيئة الهندسة	٢	٢٤	٢	٢٦	—	—	٢	٧٩	١	٨٥
مديرية التسجيل العامة	٣	٩	١٨	٦٦	—	—	—	٧٥	٢١	٩٦
هيئة المعلم	١٢	٥٢	٩	٥١	—	—	١	١٣٨	٢٢	١٦٠
هيئة الزراعة	١	٧٧	٣	٤٣	—	٦٤	—	١٩٤	٤	١٩٨
هيئة الطب والصيدلانية	٢٠	٧٩	٢	٧١	—	—	٢	١٦٨	٢٤	١٩٢
هيئة الانسانيات	—	٢٣	٢	١٣	—	—	٢	٤٢	٤	٤٦
المجموع	٥٣	٣١٣	٩٣	٢٨١	٣	٨٠	٩	٧٦٢	١٥٨	٩٢٠





جدول رقم (٥٣)

مجموع الرواتب والأجور المدفوعة فعلا للمعلمين في جامعة الموصل  
١٩٦٧/١٢/٣١ - /١/١١ /١١ -  
موزعين حسب الجنس خلال الفترة من ( بالدينار العراقي )

اسم الدائرة	الموظفون		المستخدمون الدائمون		المستخدمون المؤقتون والعمال		الاجانب		المجموع المسم		المجموع
	اناث	ذكور	اناث	ذكور	اناث	ذكور	اناث	ذكور	اناث	ذكور	
جامعة الموصل	١٠٩١	٢٥٠٩٧	٥١٣	—	—	—	١٦٧٠	٢٠٧٥٠	٣٢٧٤	٦١٣٨٢	١٤٦٥٦
هيئة الهندسة	٩٠١١	٢٦٢٢٤	٢٤٩٠	٢١٩٠	٥٩٩	—	٣١٠	—	١٢٤١٠	٣٩٩٢٠	٥٢٣٣٠
ديوان رئاسة جامعة الموصل	٢١٦	٨٩٨	٢٦٤٠	—	—	—	—	—	٢٨٥٦	٨٤٢٧	١١٢٨٣
هيئة المعلمين	٦٥٤٢	٥٠٠٠٨	١٨٠٠	—	—	—	٤٣٣	٥٣١٤٩	٨٧٧٥	١١١٠٤٨	١١٩٨٢٣
مديرية التسجيل العامة	٢١٦	٨٩٨	٢٦٤٠	—	—	—	—	—	٢٨٥٦	٨٤٢٧	١١٢٨٣
هيئة الزراعة	١١٦١	٤١٦٦١	٧٦٤	٧٦٨٦	٢٥٦	—	١٢٢١	١٥٦٣٨	٣٤٠٢	٧٤٠٧٨	٧٧٤٨٠
هيئة الطب والصيدلة	١٠٨٦١	٧٦٨٨٤	٢٦٧	—	—	—	٢٣٣٠	٥١٥٦٩	١٣٤٥٨	١٤٢٨٣١	١٥٦٢٨٩
هيئة الانسانيات	—	١١٨٨٤	٣٨٤	—	—	—	١٠٣	٤٩٨٠	٤٨٧	١٨٣٥٣	١٨٨٤٠
المجموع	٢٨٨٨٢	٢٣٢٦٥٦	٨٨٥٨	٩٨٧٦	٨٥٥	—	٦٠٦٧	١٥٦٠٨٦	٤٤٦٦٢	٤٥٦٠٣٩	٥٠٠٧٠١



عدد السالمين في جامعة البصرة موزعين حسب الجنس  
من ١/١/٢١ إلى ١٢/١٢/٢١

جدول رقم - ٥٤ -

المجموع العام	الاجانب		المستخدمون الموقتون والعمال		المستخدمون الكائمون		الموظفون		اسم الدائرة		
	اناث	ذكور	اناث	ذكور	اناث	ذكور	اناث	ذكور			
٥١٠	٥٥	٤٥٥	١	٤٨	٢	١٤	٢٨	٢٠٨	٢٤	١٨٥	جامعة البصرة
٥١٠	٥٥	٤٥٥	١	٤٨	٢	١٤	٢٨	٢٠٨	٢٤	١٨٥	المجموع

مجموع الرواتب والاجور المدفوعة فضلا لمتسبي جامعة البصرة موزعين حسب الجنس

جدول رقم - ٥٥ -

من ١/١/٢١ الى ١٢/١٢/٢١

المجموع العام	الاجانب		المستخدمون الموقتون والعمال		المستخدمون الكائمون		الموظفون		اسم الدائرة		
	اناث	ذكور	اناث	ذكور	اناث	ذكور	اناث	ذكور			
٢٦٩٤٩٦	١٧١٥٤	٢٥٢٣٤٢	٢٧	٩٤٦٣٧	٤٨٥	٣٦٤٣	٤٢٠٧	٣٢٨٠٥	١٢٤٣٥	١٢٢٢٥٧	جامعة البصرة
٢٦٩٤٩٦	١٧١٥٤	٢٥٢٣٤٢	٢٧	٩٤٦٣٧	٤٨٥	٣٦٤٣	٤٢٠٧	٣١٨٠٥	١٢٤٣٥	١٢٢٢٥٧	المجموع



عدد العاملين في المؤسسة العامة للاذوية موزعين حسب الجنس  
من ١/١ الى ١٢/٣١/١٩٦٧ -

جدول رقم - ٥٦ -

المجموع العام	الاجانب		المستخدمون المؤقتون والعمال		المستخدمون الدائمون		الموظفون		اسم الدائرة		
	اناث	ذكور	اناث	ذكور	اناث	ذكور	اناث	ذكور			
٧٢٤	٧٩	٦٤٥	١	-	١	٩٢	٣٠	٣٢٨	٤٧	٢٢٥	المؤسسة العامة للاذوية
٧٢٤	٧٩	٦٤٥	١	-	١	٩٢	٣٠	٣٢٨	٤٧	٢٢٥	المجموع

الرواتب والاجور المدفوعة فعلا للمنتسبي المؤسسة العامة للاذوية  
موزعين حسب الجنس من ١/١ الى ١٢/٣١/١٩٦٧ -

جدول رقم - ٥٧ -

المجموع العام	الاجانب		المستخدمون المؤقتون والعمال		المستخدمون الدائمون		الموظفون		اسم الدائرة		
	اناث	ذكور	اناث	ذكور	اناث	ذكور	اناث	ذكور			
٢٥٩٣٠٧	٣٣٩٩٠	٢٢٥٣١٧	٣٦٠	-	٩٥٧٣	٧٩٩٣٢	٢٥٢	٢٩٣٣٣	٢٣٨٠٥	١١٦٠٥٢	المؤسسة العامة للاذوية
٢٥٩٣٠٧	٣٣٩٩٠	٢٢٥٣١٧	٣٦٠	-	٩٥٧٣	٧٩٩٣٢	٢٥٢	٢٩٣٣٣	٢٣٨٠٥	١١٦٠٥٢	المجموع



عدد العاملين في دوائر الدولة الرسمية والشبه الرسمية موزعين حسب الجنس

خلال الفترة من ١٩٦٠ لغاية ١٩٦٧

جدول رقم - ٥٨ -

السنة	الاجانب			المستخدمون المؤقتون والعمال			المستخدمون الدائمون			الموظفون			المجموع العام		
	ذكور	اناث	المجموع	ذكور	اناث	المجموع	ذكور	اناث	المجموع	ذكور	اناث	المجموع	ذكور	اناث	المجموع
١٩٦٠	٧٧٩	١٦٥	٩٤٤	٦٤٠٤٧	٨٩٥	٦٤٩٤٢	٧٩٢٨٨	٤٢٩٢	٨٣٥٨٠	٤٦٨٨٦	١١٦١٤	٥٨٥٠٠	١٩١٠٠٠	١٦٦٦٦	٢٠٧٩٦٦
١٩٦١	١٠٩٧	٢٣٣	١٣٣٠	٧١١٠٢	٢١٦١	٧٣٢٦٣	٩٣٤٣٧	٤٥٢١	٩٧٩٥٨	٥٦٣٤٦	١٢٥٩٦	٦٨٦٤٢	٢٢١٩٨٢	١٩٥١١	٢٤١٤٩٣
١٩٦٢	٩٧٣	٣٧٤	١٣٤٧	٦٩٠٤٠	١٥٨٢	٧٠٦٢٢	٩٣٦٢٢	٤٤٢٦	٩٨٠٤٨	٥٩٦٠٢	١٤٥١٩	٧٤١٢١	٢٢٣٢٣٧	٢٠٧٠٤	٢٤٣٩٣٨
١٩٦٣	٨١٣	١٧١	٩٨٤	٦٣٦٦٩	٣٥٠٤	٦٤٧٢٣	٩٦٦٢٢	٤٤٨١	١٠٤١٠٣	٥٩٩٢٦	١٥٥١٧	٧٥٤٤٣	٢٢٤٠٣٠	٢١٢٢٣	٢٤٥٢٥٣
١٩٦٤	١٤٣٥	١٩٠	١٦٢٥	٧٣١٤٩	١٠١٧	٧٤١٦٦	١١١٢٨٢	٤٧٨٢	١١٦٠٦٤	٦٨٨٠٧	١٨٧٧٠	٨٧٥٧٧	٢٥٤٦٧٣	٢٤٧٥٩	٢٧٩٤٣٢
١٩٦٥	١٥٩٨	٢١٣	١٨١١	٩٦١٠٧	١٥٤٨	٩٧٦٥٥	١٠٨٥٩٠	٥٠٤٩	١١٣٦٣٩	٧٧٩٤٥	٢٢٠٣٧	٩٩٦٨٢	٢٨٤٢٤٠	٢٨٨٤٧	٣١٣٠٨٧
١٩٦٦	١٩٦٦	٢١٠	١٥٧٦	٨٦٩٩٠	٢١٣٢	٨٩١٢٢	١١١٤٥٧	٥١٨٨	١١٦٦٤٥	٨١٢٣٦	٢٣٢٧٥	١٠٤٥١١	٢٨١٠٤٦	٣٠٨٠٥	٣١١٨٥٤
١٩٦٧	١٣١٧	٢١٤	١٥٣١	٩٣٥١٦	٣٢٧٢	٩٦٧٩١	١٠١٥٥٨	٥٣٢٨	١٠٦٨٨٦	٨٨٥٨١	٢٥٠٧٩	١١٣٦٦٠	٢٨٤٩٧٥	٣٢٨٩٣	٣١٨٨٦٨

مجموع الرواتب والاجور المدفوعة للعاملين في دوائر الدولة الرسمية والشبه الرسمية

موزعين حسب الجنس خلال الفترة من ١٩٦٠-١٩٦٧ ( بالدينار العراقي )

جدول رقم - ٥٩ -

السنة	الاجانب			المستخدمون المؤقتون والعمال			المستخدمون الدائمون			الموظفون			المجموع العام		
	ذكور	اناث	المجموع	ذكور	اناث	المجموع	ذكور	اناث	المجموع	ذكور	اناث	المجموع	ذكور	اناث	المجموع
١٩٦٠	٩٧٧٨٣	٩٧٤٤٥	١٠٧٥٢٢٨	٣٦٦٩٣	١٥٩٣٩٣	٥٢٦٣٢٦	١١٩٠٩٠٣	٦٦٣٦٥٦	١٨١٢٥٧٧	٢٢٢٩٨٥٧	٤٧٢٢٩٧٣	٢٧٠٢١٥٤٥	٤٧٥٠٨٥٦٩	٥٦٤٣٤٦٧	٥٣١٥٢٠٣٦
١٩٦١	١٤٩٠٨٨٥	١٧٨٩٧١	٣٢٨٠٦٥٦	٥٥٥٥٦٦	١٥٣٠٣٢	٧١٨٦٠٠٠	١٨٣٧٧٨٧٤	٦٩٣٢٣٧	٢١٩٠١١١١	٢٩٢٥٣٦٢١	٥٧٨٥٣٧٣	٣٥٠٣٨١٦٤	٦٥٧٩٧٩١٥	٦٨١٠٦١٦	٧٢٦٠٨٥٣٤
١٩٦٢	١٥٠٢٥٠٦	١٢٧١٠٨	٢٦٧٣٦١٤	٥٦٦٩٦٨٥	١٨٨٨٠٥	٥٨٥٧٧٤١	١٧٧٠٠٩٢١	٨٥٧٩٥٩	١٨٥٥٨٨٨٠	٣٢٣٨٩١٨	٦٨٤٧٤٥٣	٣٩٢٣٦٥٦١	٦٦٥٣٢٢٢٠	٨٠٢١٣٢٥	٧٤٥٥٣٥٤٥
١٩٦٣	١٨٦٩٧٠	١٠٠١٣٦	٢٠٨١١٠٦	٣١٨١٦٤٧	١٣١٨١٤٧	٤٥٠٠٨٤١	١١٤٥٣٥٢١	٩٣٨١٠١	٢٠٣٩١٦٦٢	٣٤٧٩٠٧٠٠	٦٠٣٦٠٦	٤٢٨٩٣٢٠٦	٦٨٤١٣١٣٨	٩٣١٥٧٣٧	٧٧٧٢٨٨٧٥
١٩٦٤	١٩٥٦٣٣	٣٠٢٠٣	٢٠٨٦٥٣٦	٣٧٢٠٢١٣	٢٠٦٧٦١	٣٩٨٧٤٤٤	١١٨١٧٦٠	٢٣٥٠٠٠	٢٤٥٩٤٢٨٢	٣٩٨٢٧٤٤٤	١٠٤٩٦٥٧	٥١٣١٧٧١٣	٨٢٦٨٥٤٣٨	١١٥٨٥٢٨٥	٩٤٢٧٠٧٣٣
١٩٦٥	٢٣٣١٤٤٦	٢٤٦٩٣١	٢٥٧٨٣٧٧	٤٥٣١٤٠٠	٢٧٨٧٢١	٥٣١٨٥٧١	١٤٦٣٦٨٢	١٠٨٠٦٦٥	٣٣٩٦٣٣٣	٤٥٦٣٣٤٧٤	١٠٨٠٦٦٥	٤٥٦٣٣٤٧٤	١٠٨٠٦٦٥	٣١٩٠٣٩١٤	١٠٦٢٨٠٤٢٢
١٩٦٦	٢٠٢٢٣٦٦	١٦٨٩٨٥	٢١٩١٢٥١	٣١٣٨٨٠٣	٣١٠٠٤٧	٣١٦٩٨٠٧٨	١١٨١١٠٧	٢٤٥٣٨٠٦	٢٢٢١٦٩٨	١٠٣٠٢٠٣	١٠٣٠٢٠٣	١٠٣٠٢٠٣	١٠٣٠٢٠٣	١٠٣٠٢٠٣	١١٣٤٤٤٦٥٧
١٩٦٧	١٨٥٠١٤	١٦٤٢٥	٣٤٩٢٦	١٥٧٣٥٧١	٢١٧٣٥٧١	٣٧٤٧١٤٨	١١٥٨١٦٥	٢٣٦٠٢١٤٨	٢٢٢٦٩٢	١٠٣٠٢٠٣	١٠٣٠٢٠٣	١٠٣٠٢٠٣	١٠٣٠٢٠٣	١٧٨٢٦٥٥٥	١٢١٣١٣٢٠٧

سیدہ امینہ بنت ابی سلمہ

۱۱۱۱ھ

ردیف	تاریخ	محل	شرح	ملاحظات
۱	۱۱۱۱	...	...	...
۲	۱۱۱۱	...	...	...
۳	۱۱۱۱	...	...	...
۴	۱۱۱۱	...	...	...
۵	۱۱۱۱	...	...	...
۶	۱۱۱۱	...	...	...
۷	۱۱۱۱	...	...	...
۸	۱۱۱۱	...	...	...
۹	۱۱۱۱	...	...	...
۱۰	۱۱۱۱	...	...	...

تعمیراتی کاروں کے لیے...

۱۱۱۱ھ

ردیف	تاریخ	محل	شرح	ملاحظات
۱	۱۱۱۱	...	...	...
۲	۱۱۱۱	...	...	...
۳	۱۱۱۱	...	...	...
۴	۱۱۱۱	...	...	...
۵	۱۱۱۱	...	...	...
۶	۱۱۱۱	...	...	...
۷	۱۱۱۱	...	...	...
۸	۱۱۱۱	...	...	...
۹	۱۱۱۱	...	...	...
۱۰	۱۱۱۱	...	...	...



عدد المرطوبات والمستشفيات والمصالح والمدارس والمدفونة الرسمية بدمشق الرسمية بدمشق ١٩٦٠ إلى ١٩٦٧

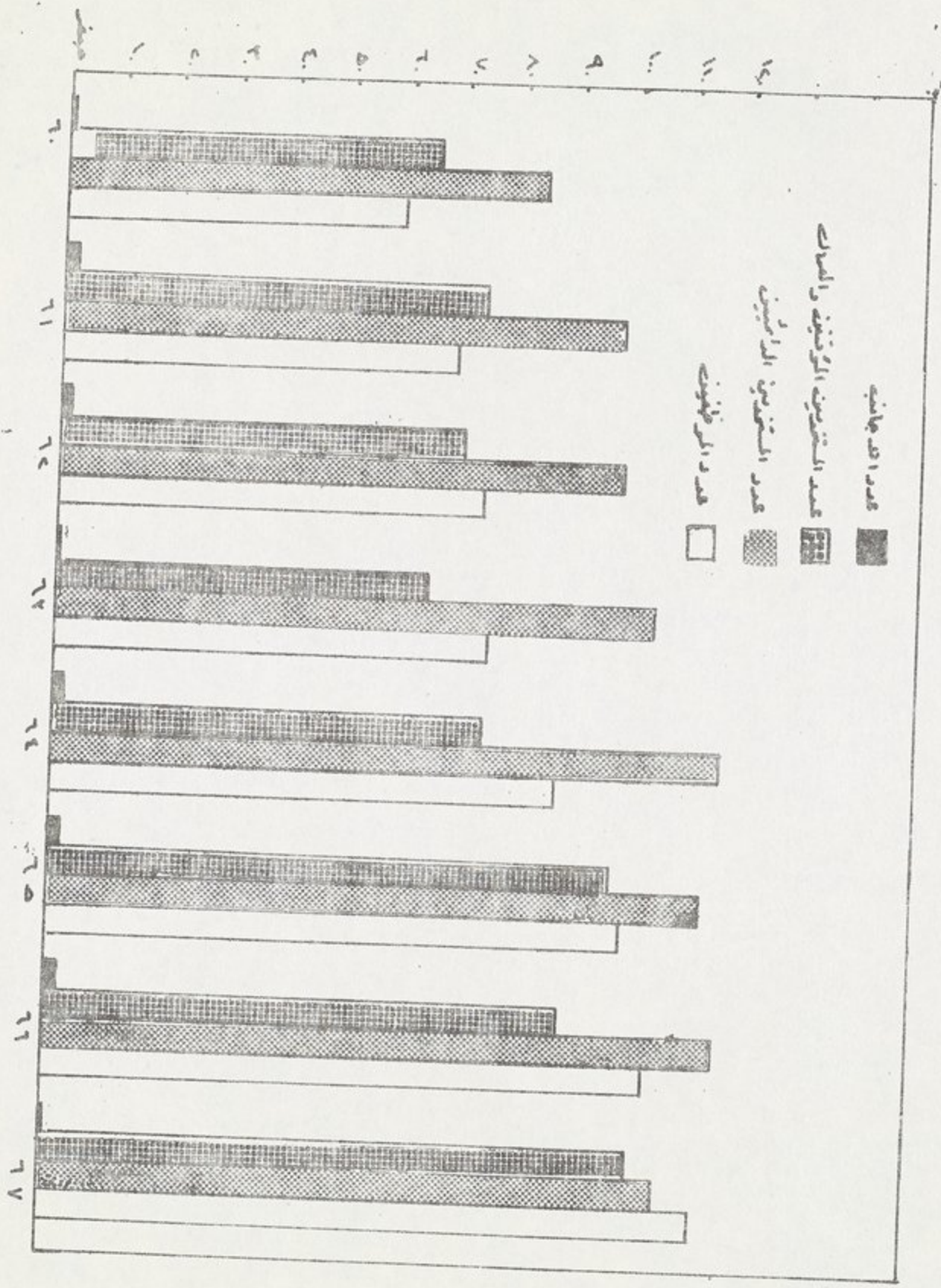

التمثيل الجدولي رقم - ٥٨ -



مبيع الرأى والتبصر والمفوضيات المدفوعة للموظفين والمستقرين والمصالح والمدىبات العامة في سنة ١٩٦٧  
 الرسمية وشبه الرسمية فندك الفترة سنة ١٩٦٠ لغاية ١٩٦٧

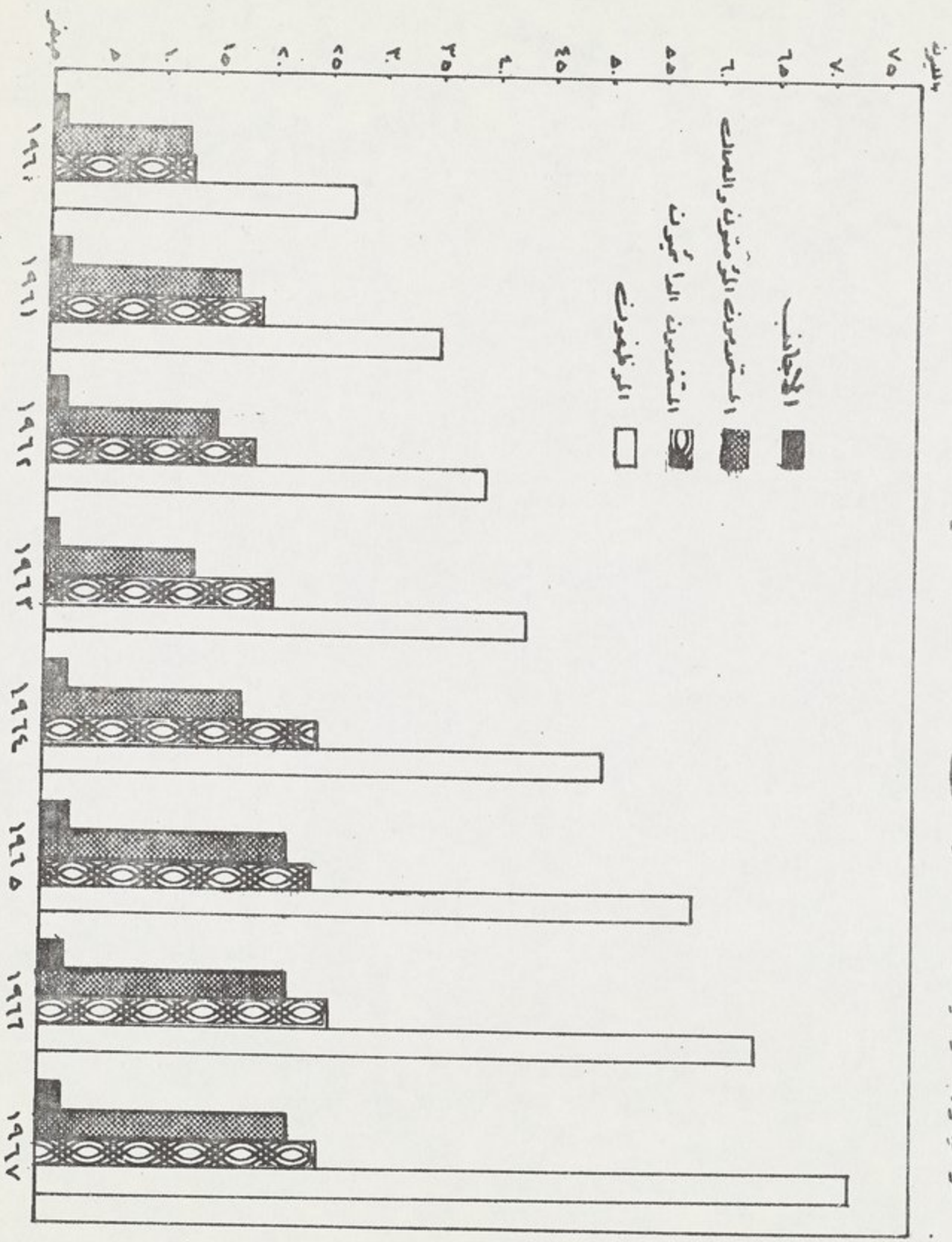



عدد الدخلاء العادية في دول السودان الرسمية الرسمية مستنداً على الجسدي ١٩٦٧  
 سنة ١٩٦٧

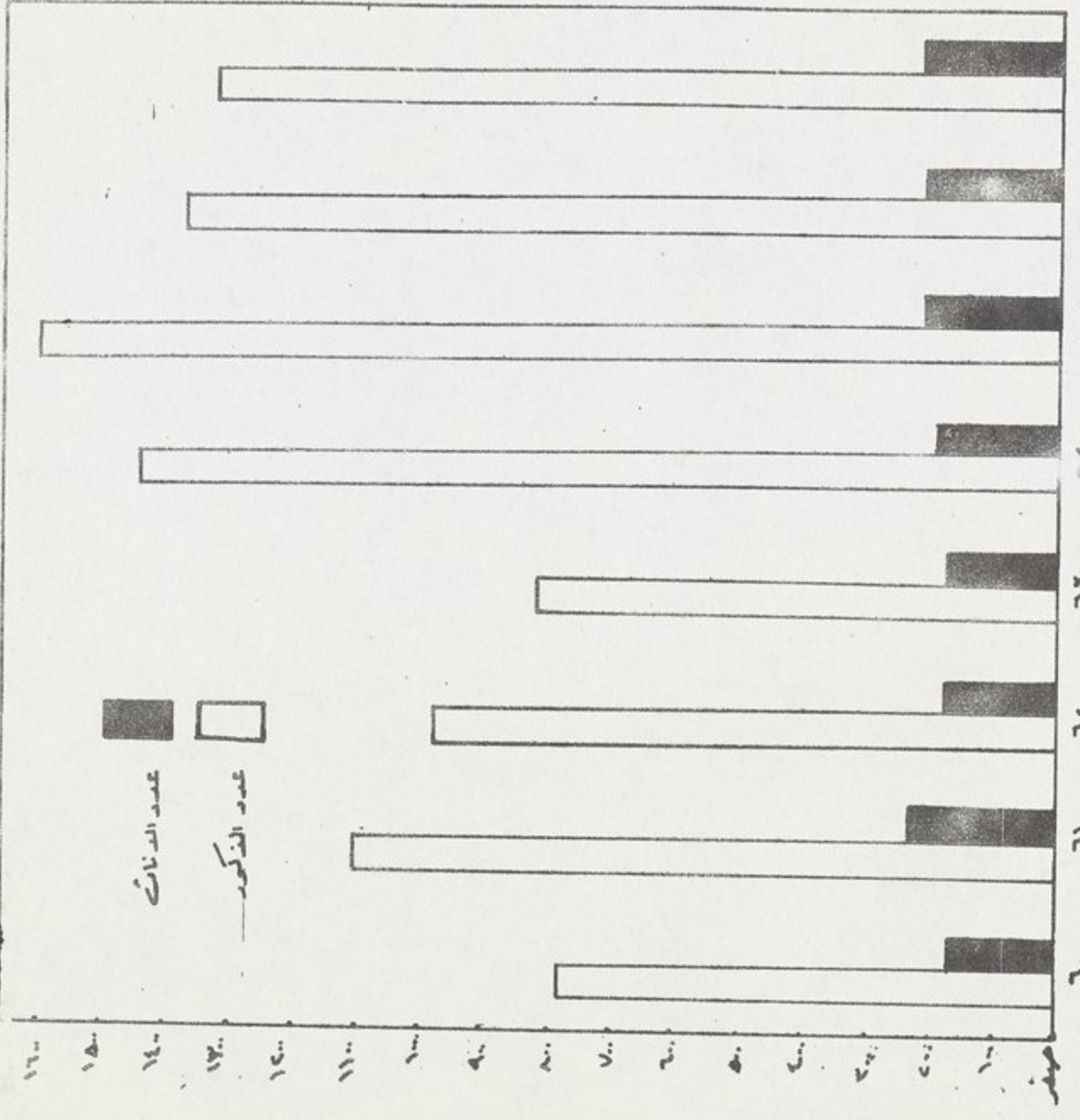



عدد المتفرجين التي تفتقر من الصالحات الطبيعية في مراكز المنطقة الرسمية ورتبه الرتبة على حسب  
 سنة التفتيش للفترة من ١٩٦٠ الى ١٩٦٧

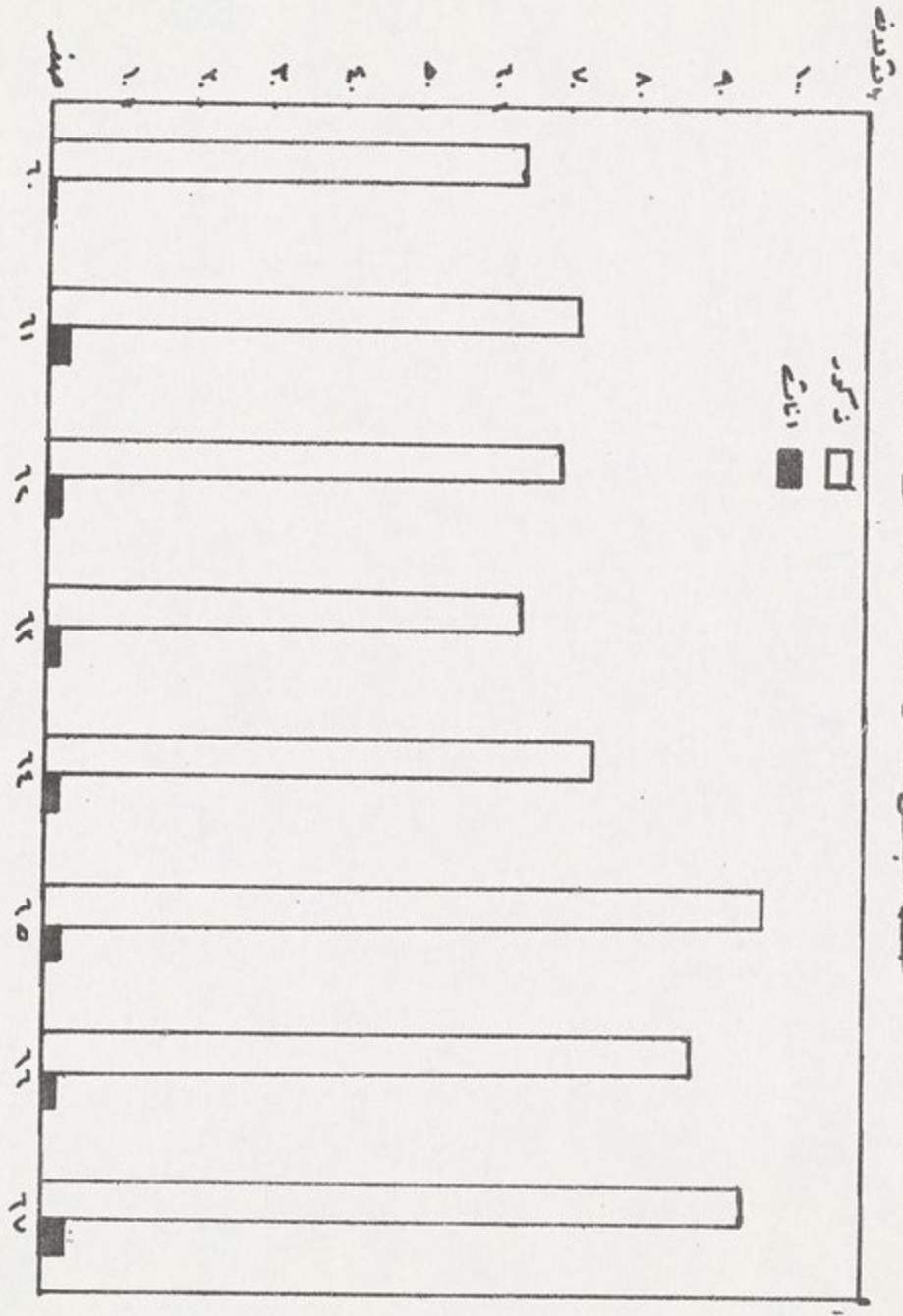

المصدر: جدول رقم - ٥٨ -





عدد المتقدمين للامتحان المعلن في دورات الدراسة الرسمية وحيث الرسمية مكتملت

حسب الجنس للفترة من ١٩٦٠ إلى ١٩٦٧

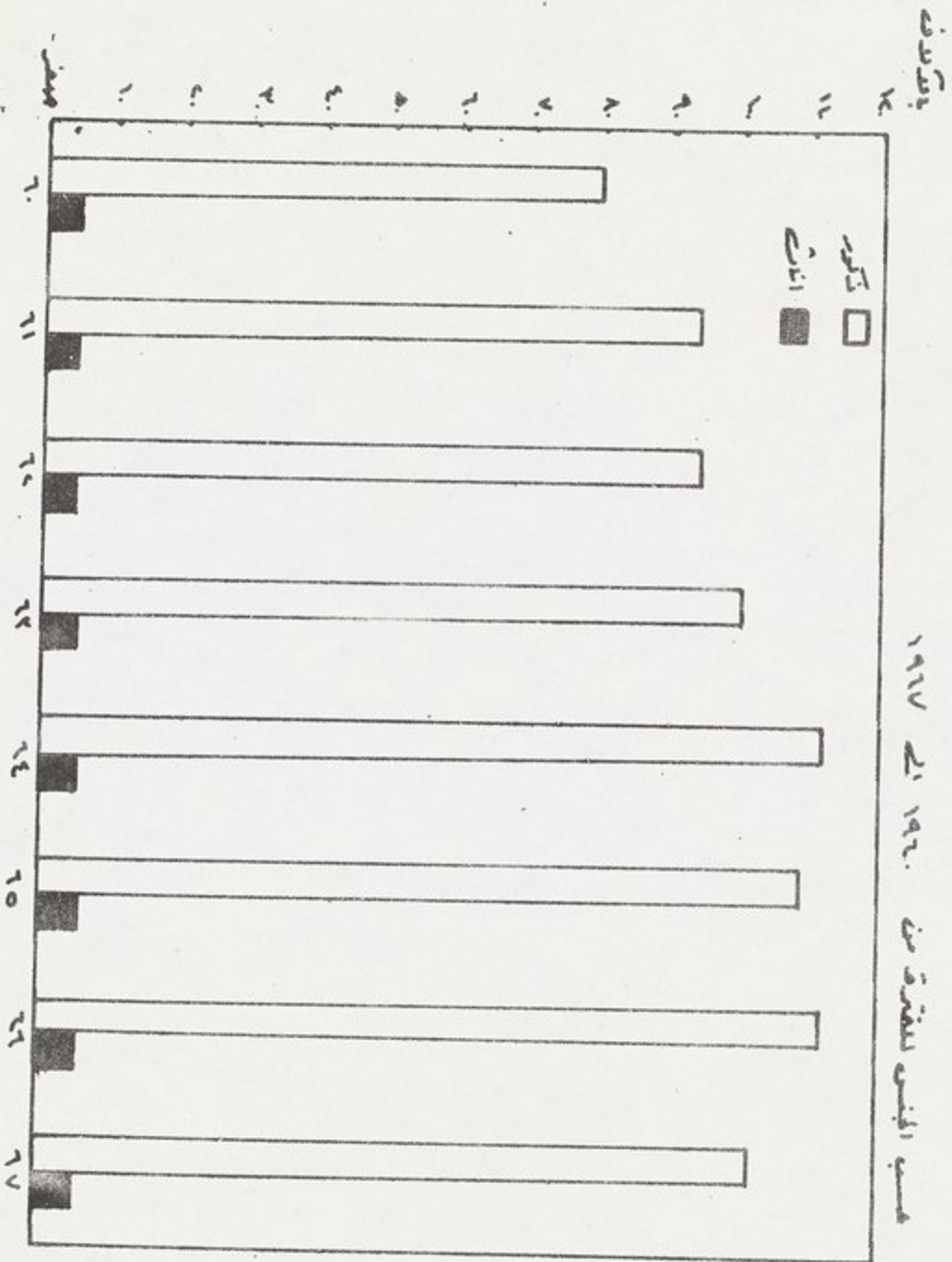

العدد، جدول رقم ٥٨ -



عدد الموظفين العاملين في مؤسسات الدولة المملوكة من وجهة المصلحة على مستوى الجمهورية  
 لفترة من ١٩٦٠ إلى ١٩٦٧

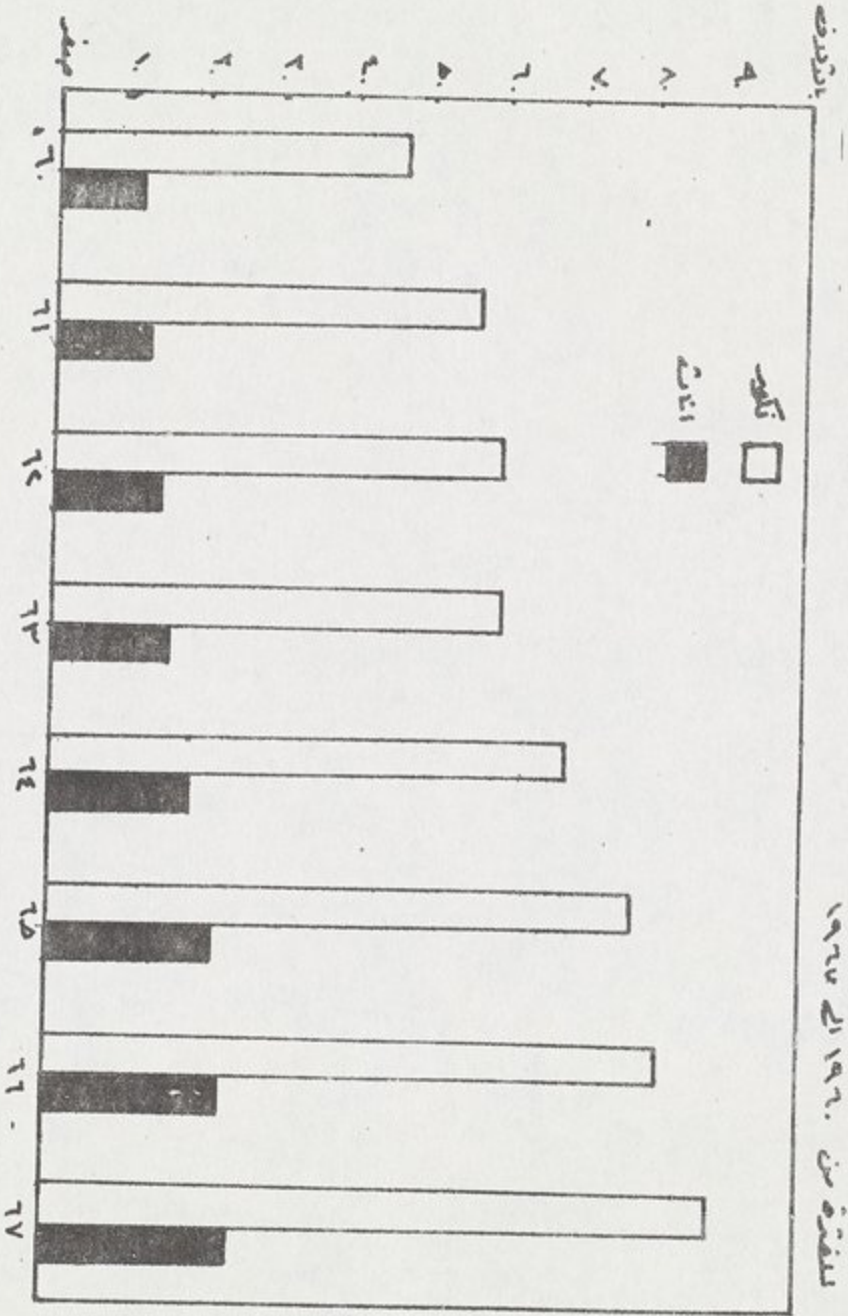

المصدر: جدول رقم ٥٨ -



مجموع الولايات والمؤسسات المرفوعة للمطالبة في دوائر الدولة الرسمية ورتبة الرسمية رسميت

مبى المصلحة بحدات الفترة من ١٩٦٠ لظاية ١٩٦٧

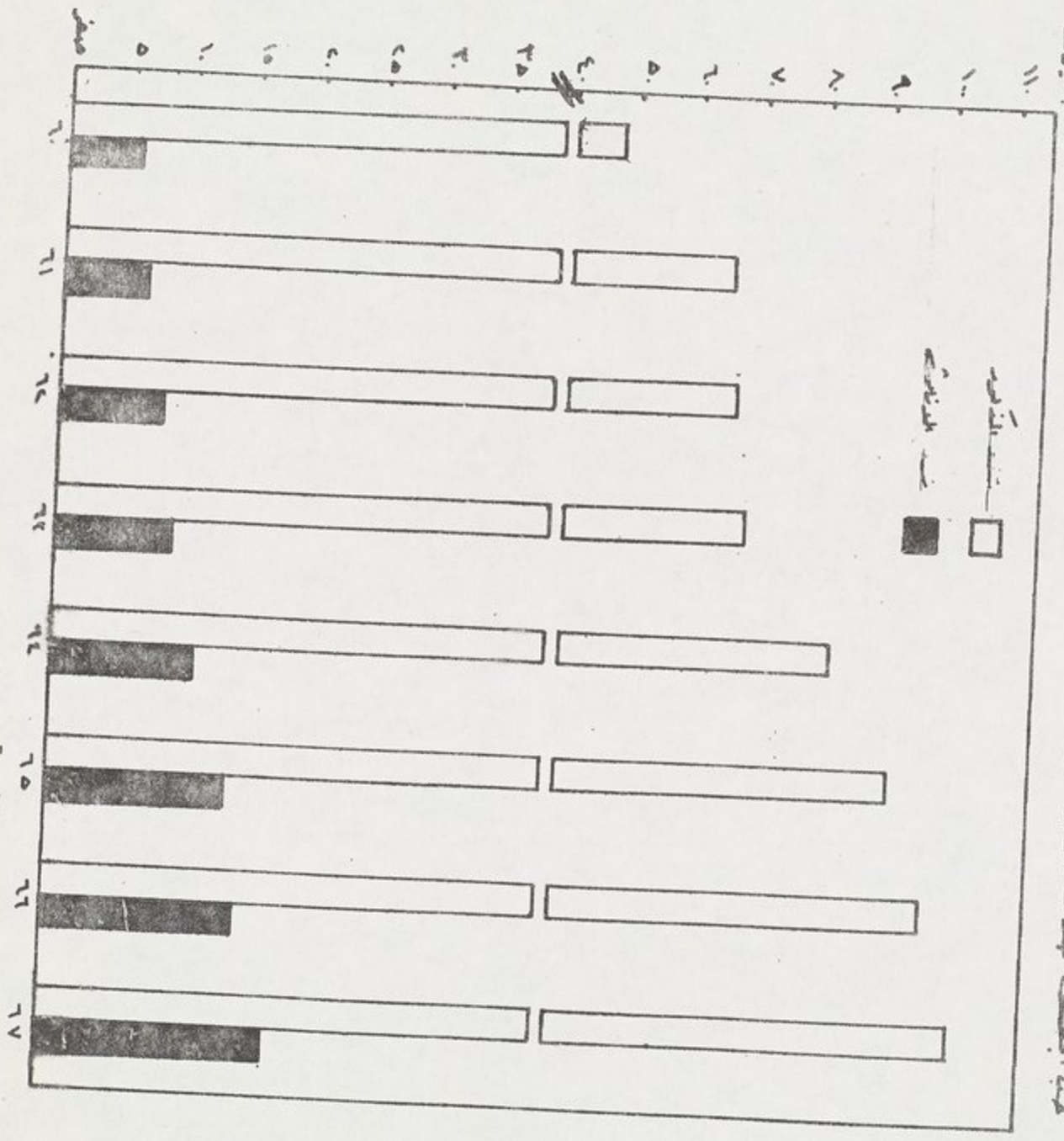



الفهرست

الموضوع	رقم الجدول	رقم الصفحة
المقدمة		١
نتائج الاحصائية		٢
عدد العاملين في اجهزة الدولة الرسمية والشبه الرسمية ومجموع ماتنفقه الدولة من رواتب واجور °	جدول رقم - ١ -	٥
عدد العاملين في اجهزة الدولة الرسمية وشبه الرسمية موزعين حسب الجنس	جدول رقم - ٢ -	٦
مجموع الرواتب والاجور المدفوعة فعلا للعاملين في اجهزة الدولة الرسمية والشبه الرسمية موزعين حسب الجنس	جدول رقم - ٣ -	٨
عدد العاملين في دوائر الدولة الرسمية موزعين حسب الجنس	جدول رقم - ٤ -	١١
عدد العاملين في دوائر الدولة الشبه الرسمية موزعين حسب الجنس	جدول رقم - ٥ -	١٧
مجموع الرواتب والاجور المدفوعة فعلا للعاملين في دوائر الدولة الرسمية	جدول رقم - ٦ -	٢٢
مجموع الرواتب والاجور المدفوعة فعلا للعاملين في دوائر الدولة الشبه الرسمية	جدول رقم - ٧ -	٢٨
عدد العاملين في دوائر الدولة الخاصة موزعين حسب الجنس	جدول رقم - ٨ -	٣٤
مجموع رواتب ومخصصات موظفي ومنتسبي الدوائر الخاصة	جدول رقم - ٩ -	٣٥
عدد العاملين في المؤسسة العامة للتجارة موزعين حسب الجنس	جدول رقم - ١٠ -	٣٦
مجموع الرواتب والاجور المدفوعة فعلا للعاملين في المؤسسة العامة للتجارة °	جدول رقم - ١١ -	٣٧





الفهرست

رقم الصفحة	رقم الجدول	الموضوع
٣٨	جدول رقم ١٢ -	عدد العاملين في المؤسسة العامة للمصارف موزعين حسب الجنس
٣٩	جدول رقم ١٣ -	مجموع الرواتب والاجور المدفوعة فعلا للعاملين في المؤسسة العامة للمصارف
٤٠	جدول رقم ١٤ -	عدد العاملين في المؤسسة العامة للصناعة موزعين حسب الجنس
٤٢	جدول رقم ١٥ -	مجموع الرواتب والاجور المدفوعة فعلا للعاملين في المؤسسة العامة للصناعة
٤٥	جدول رقم ١٦ -	عدد العاملين في المؤسسة العامة للتأمين موزعين حسب الجنس
٤٦	جدول رقم ١٧ -	مجموع الرواتب والاجور المدفوعة فعلا للعاملين في المؤسسة العامة للتأمين
٤٧	جدول رقم ١٨ -	عدد العاملين في وزارة التخطيط
	جدول رقم ١٩ -	مجموع الرواتب والاجور المدفوعة فعلا لمنتسبي وزارة التخطيط
٤٨	جدول رقم ٢٠ -	عدد العاملين في وزارة المالية موزعين حسب الجنس
٤٩	جدول رقم ٢١ -	مجموع الرواتب والاجور المدفوعة فعلا للعاملين في وزارة المالية موزعين حسب الجنس
٥٠	جدول رقم ٢٢ -	عدد العاملين في وزارة الداخلية موزعين حسب الجنس
٥٢	جدول رقم ٢٣ -	مجموع الرواتب والاجور المدفوعة فعلا للعاملين في وزارة الداخلية
٥٤	جدول رقم ٢٤ -	عدد العاملين في وزارة الخارجية موزعين حسب الجنس



الفهرست		
الموضوع	رقم الجدول	رقم الصفحة
مجموع الرواتب والاجور المدفوعة فعلا للعاملين في وزارة الخارجية	جدول رقم - ٢٥ -	٥٧
عدد العاملين في وزارة التريية موزعين حسب الجنس	جدول رقم - ٢٦ -	٦٢
مجموع الرواتب والاجور المدفوعة فعلا للعاملين في وزارة التريية	جدول رقم - ٢٧ -	٦٥
عدد العاملين في وزارة الصناعة موزعين حسب الجنس	جدول رقم - ٢٨ -	٦٩
مجموع الرواتب والاجور المدفوعة فعلا للعاملين في وزارة الصناعة	جدول رقم - ٢٩ -	٧٠
عدد العاملين في وزارة الثقافة والاعلام موزعين حسب الجنس	جدول رقم - ٣٠ -	٧١
مجموع الرواتب والاجور المدفوعة فعلا لمنتسبي وزارة الثقافة والاعلام	جدول رقم - ٣١ -	٧٢
عدد العاملين في وزارة النفط موزعين حسب الجنس	جدول رقم - ٣٢ -	٧٣
مجموع الرواتب والاجور المدفوعة فعلا لمنتسبي وزارة النفط	جدول رقم - ٣٣ -	٧٤
عدد العاملين في وزارة العمل والشؤون الاجتماعية موزعين حسب الجنس	جدول رقم - ٣٤ -	٧٦
مجموع الرواتب والاجور المدفوعة فعلا للعاملين في وزارة العمل والشؤون الاجتماعية	جدول رقم - ٣٥ -	٧٧
عدد العاملين في وزارة الاقتصاد موزعين حسب الجنس	جدول رقم - ٣٦ -	٧٨
مجموع الرواتب والاجور المدفوعة فعلا للعاملين في وزارة الاقتصاد	جدول رقم - ٣٧ -	٧٩



الفهرست		
الموضوع	رقم الجدول	رقم الصفحة
عدد العاملين في وزارة الزراعة موزعين حسب الجنس	جدول رقم ٣٨ -	٨٠
مجموع الرواتب والاجور المدفوعة فعلا للعاملين في وزارة الزراعة	جدول رقم ٣٩ -	٨١
عدد العاملين في وزارة البلديات والاشغال موزعين حسب الجنس	جدول رقم ٤٠ -	٨٢
مجموع الرواتب والاجور المدفوعة فعلا للعاملين في وزارة البلديات والاشغال	جدول رقم ٤١ -	٨٣
عدد العاملين في وزارة العدل موزعين حسب الجنس	جدول رقم ٤٢ -	٨٤
مجموع الرواتب والاجور المدفوعة فعلا للعاملين في وزارة العدل	جدول رقم ٤٣ -	٨٥
عدد العاملين في وزارة المواصلات موزعين حسب الجنس	جدول رقم ٤٤ -	٨٦
مجموع الرواتب والاجور المدفوعة فعلا للعاملين في وزارة المواصلات	جدول رقم ٤٥ -	٨٧
عدد العاملين في وزارة الصحة موزعين حسب الجنس	جدول رقم ٤٦ -	٨٨
مجموع الرواتب والاجور المدفوعة فعلا للعاملين في وزارة الصحة	جدول رقم ٤٧ -	٩٢
عدد العاملين في وزارة الاصلاح الزراعي موزعين حسب الجنس	جدول رقم ٤٨ -	٩٧
مجموع الرواتب والاجور المدفوعة فعلا للعاملين في وزارة الاصلاح الزراعي	جدول رقم ٤٩ -	٩٨
عدد العاملين في جامعة بغداد موزعين حسب الجنس	جدول رقم ٥٠ -	١٠٠



الفهرست		
الموضوع	رقم الجدول	رقم الصفحة
مجموع الرواتب والاجور المدفوعة فعلا للعاملين في جامعة بغداد	جدول رقم ٥١ -	١٠٢
عدد العاملين في جامعة الموصل موزعين حسب الجنس	جدول رقم ٥٢ -	١٠٤
مجموع الرواتب والاجور المدفوعة فعلا للعاملين في جامعة الموصل	جدول رقم ٥٣ -	١٠٥
عدد العاملين في جامعة البصرة موزعين حسب الجنس	جدول رقم ٥٤ -	١٠٦
مجموع الرواتب والاجور المدفوعة فعلا لمنتسبي جامعة البصرة	جدول رقم ٥٥ -	
عدد العاملين في المؤسسة العامة للدوية موزعين حسب الجنس	جدول رقم ٥٦ -	١٠٧
الرواتب والاجور المدفوعة فعلا لمنتسبي المؤسسة العامة للدوية	جدول رقم ٥٧ -	
عدد العاملين في دوائر الدولة الرسمية وشبه الرسمية من ١٩٦٠ - ١٩٦٧	جدول رقم ٥٨ -	١٠٨
مجموع الرواتب والاجور المدفوعة فعلا للعاملين في دوائر الدولة الرسمية والشبه من ١٩٦٠ - ١٩٦٧	جدول رقم ٥٩ -	





الرسم البياني

- \* رسم يبين عدد الموظفين والمستخدمين والعمال والاجانب الذين كانوا يشتغلون في دوائر الدولة الرسمية والشبه الرسمية في ١٩٦٧/١٢/٣١ .
- \* رسم يبين مجموع الرواتب والمخصصات التي دفعت فعلا للعاملين في دوائر الدولة الرسمية والشبه الرسمية في ١٩٦٧/١٢/٣١ .
- \* رسم بياني يوضح عدد الموظفين والمستخدمين الدائمين والمستخدمين المؤقتين والعمال والاجانب في دوائر الدولة الرسمية والشبه الرسمية في ١٩٦٧/١٢/٣١ .
- \* رسم يبين رواتب الموظفين والمستخدمين المؤقتين والمستخدمين الدائمين والعمال والاجانب في دوائر الدولة الرسمية والشبه الرسمية في ١٩٦٧/١٢/٣١ .
- \* رسم يبين عدد الموظفين والمستخدمين والعمال والاجانب للعاملين في دوائر الدولة الرسمية والشبه الرسمية خلال الفترة من ١٩٦٠ - ١٩٦٧ .
- \* رسم يبين مجموع الرواتب والمخصصات المدفوعة فعلا للموظفين والمستخدمين والعمال والاجانب العاملين في دوائر الدولة الرسمية والشبه الرسمية خلال الفترة من ١٩٦٠ - ١٩٦٧ .
- \* رسم بياني يوضح عدد الاجانب العاملين في دوائر الدولة الرسمية والشبه الرسمية مصنفة حسب الجنس للفترة من ١٩٦٠-١٩٦٧ .
- \* رسم بياني يبين عدد المستخدمين المؤقتين العاملين في دوائر الدولة الرسمية والشبه الرسمية موزعين حسب الجنس للفترة من ١٩٦٠ - ١٩٦٧ .
- \* رسم يبين عدد المستخدمين الدائمين العاملين في دوائر الرسمية والشبه الرسمية خلال الفترة من ١٩٦٠ - ١٩٦٧ .
- \* رسم يبين عدد الموظفين العاملين في دوائر الدولة الرسمية والشبه الرسمية للفترة من ١٩٦٠ - ١٩٦٧ .
- \* رسم بياني يوضح مجموع الرواتب والمخصصات المدفوعة فعلا للعاملين في دوائر الدولة الرسمية والشبه الرسمية مصنفة حسب الجنس خلال الفترة من ١٩٦٠ - ١٩٦٧ .







تبيينه : نظرا لعائدية بعض المؤسسات بالوزارات المختلفة فقد تم

دمجها تمهيدا لعملية عرض البيانات الاحصائية في الرسم البيانية .

فقد اصبح ديوان مجلس الوزراء يضم : مجلس الخدمة العامة ، ولجنة الطاقة الذرية

وديوان الاوقاف ، وديوان مراقب الحسابات العام .

وزارة الاقتصاد تضم : المؤسسة العامة للتجارة ، والمؤسسة العامة للتأمين

ووزارة المالية تضم : المؤسسة العامة للمصارف ، وهيئة تحفية المؤسسة

الاقتصادية

وزارة الصناعة تضم : المؤسسة العامة للصناعة

ووزارة الصحة تضم : المؤسسة العامة للاذوية .









Lehman Library

JQ  
1825  
•I73

COLUMBIA LIBRARIES OFFSITE



CU57769877

JQ1825 .I73

I h s a l i m u w a z z a f i