

الجمهورية العراقية
وزارة التخطيط

الجهاز المركزي للإحصاء

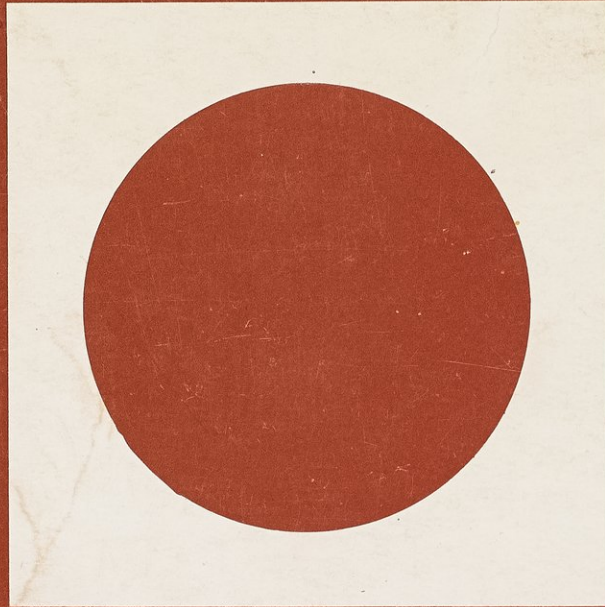

إحصاء موظفي ومنتسبي الدوائر الرسمية

والسبب الرسمية لسنة ١٩٦٧ في الجمهورية العراقية



دائرة الإحصاء الاجتماعي

وزارة التخطيط
الجهاز المركزي للإحصاء
دائرة الإحصاء الاجتماعي

تقرير عن :

إحصاء موظفي ومنتسبي الدوائر
الرسمية والشبه الرسمية لسنة ١٩٦٧
في الجمهورية العراقية

أشرف على إعداده :

السيد تحسين حميد مصطفى مدير الدائرة

إعداد :

..... دائرة الإحصاء الاجتماعي

صم الفلاف : السيد صالح الجميعي
الرسم البيانية : السيد ليث الواعظ وصباح يوناني
قام بطبع التقرير : السيد صادق النحاس والآنسة سميرة عبودي

kehman

JA

1825

.I 73

Handwritten notes in the left margin, partially obscured by a tear.

Main body of handwritten text, consisting of several lines of cursive script.

Second section of handwritten text, appearing as a list or series of entries.

Final section of handwritten text at the bottom of the page.

أقد عني الجهاز المركزي للإحصاء ، دائرة الإحصاء المركزية سابقا ، دائرة الإحصاء الاجتماعي - منذ أكثر من ثمان سنوات بإصدار تقارير سنوية وبصورة دورية عن عدد الموظفين والمستخدمين والعمال والاجانب الذين يعملون في دوائر الدولة الرسمية والشبه الرسمية ومجموع ما يدفع لهم من رواتب ومخصصات واجور سنوية . وتهدف هذه التقارير الى قياس تطوّر التوظف كما ونوعا من حيث حجم التوظف وأنواع العاملين عراقيين واجانب سواء كانوا عمال او اداريين او فنيين او كتبة كما وانها توفر البيانات للمسؤولين للاسترشاد بها في عمل البحوث اللازمة عند النظر في وضع الميزانيات وتعديل النظم المالية والادارية للوائح الموظفين والقواعد التي تحكم شؤونهم . ونقدم في هذا التقرير بيانات عن القوى العاملة في دوائر الدولة

الرسمية والشبه الرسمية وتقسيمهم الى موظفين ومستخدمين وعمال واجانب والى ذكور واناث . كما سيوضح أثر دخول المرأة العراقية سوق العمل في الآونة الاخيرة . بالاضافة الى ابراز بعض الظواهر التي سنوضحها الجداول والرسم البيانية كحركة التوظف في دوائر الدولة خلال الفترة من ١٩٦٠ ولغاية ١٩٦٧ .

وقد بلغ عدد الوزارات والمؤسسات ذات الميزانية المستقلة التي دخلت نطاق هذه الاحصائية (٣١) وزارة ومؤسسة . والفترة التي تناولها هذا الاحصاء من ١/١/١٩٦٧ لغاية ٣١/١٢/١٩٦٧ . وقد جمعت بياناته بواسطة استمارات احصائية موحدة ارسلت الى كافة المؤسسات والوزارات التي قامت بدورها بتوزيعها على الدوائر التابعة لها .

وقد اخذت هذه الدائرة بنظر الاعتبار السنة التقويمية بدلا من السنة المالية عند جمع البيانات وذلك لما تقتضيه مصلحة العمل في الدوائر الفنية الاخرى في الجهاز المركزي كدائرة الحسابات القومية وكذلك طلبات الامم المتحدة لمثل هذه المعلومات والتي تحتاجها للفترة من ١/ كانون الثاني / السني ٣١ / كانون الاول / من كل سنة .

هذا ونأمل ان نكون قد حققنا الهدف الذي وضعنا من اجله هذا

التقرير والاستفادة من الاحصاءات الواردة فيه .

تحسين حميد مصطفى
مدير دائرة الاحصاء الاجتماعي

بسم الله الرحمن الرحيم
الحمد لله رب العالمين
والصلاة والسلام على
سيدنا محمد وآله الطيبين
التامرين

أشرفنا الله بولادته العظيمة
التي جعلنا فيها شرفنا
وغيرنا فيها من شرفها
وغيرنا فيها من شرفها
وغيرنا فيها من شرفها
وغيرنا فيها من شرفها
وغيرنا فيها من شرفها
وغيرنا فيها من شرفها
وغيرنا فيها من شرفها
وغيرنا فيها من شرفها
وغيرنا فيها من شرفها

بسم الله الرحمن الرحيم
الحمد لله رب العالمين
والصلاة والسلام على
سيدنا محمد وآله الطيبين
التامرين

أشرفنا الله بولادته العظيمة
التي جعلنا فيها شرفنا
وغيرنا فيها من شرفها
وغيرنا فيها من شرفها
وغيرنا فيها من شرفها
وغيرنا فيها من شرفها
وغيرنا فيها من شرفها
وغيرنا فيها من شرفها
وغيرنا فيها من شرفها
وغيرنا فيها من شرفها
وغيرنا فيها من شرفها

بسم الله الرحمن الرحيم
الحمد لله رب العالمين
والصلاة والسلام على
سيدنا محمد وآله الطيبين
التامرين

نتائج احصاء موظفي ومنتسبي الدوائر الخاصة والمؤسسات الرسمية وشبه
الرسمية في الجمهورية العراقية لسنة ١٩٦٧

تضمن تقرير سنة ١٩٦٧ (٥٩) جدولا تبين عدد ورواتب الموظفين
والمستخدمين الدائمين والمؤقتين والاجانب والعمال موزعين حسب الجنس بالنسبة
لكل وزارة في الدولة بالاضافة الى الدوائر الاخرى الخاصة . كما احتوى على
جداول مصنفة حسب المديرية العامة لكل وزارة وحسب الدوائر الرسمية والشبه
الرسمية بالاضافة الى جدولا خاصا بالنسب المئوية لعدد ورواتب العاملين في
جهاز الدولة . واحتوى التقرير ايضا على (١١) رسما بيانيا .

تشير نتائج هذه الاحصائية (من جدول رقم (١)) الى ان عدد
منتسبي كافة الدوائر الخاصة والرسمية والشبه الرسمية (عدا العاملين في وزارة
الدفاع والقوات المسلحة) في ٣١ / ١٢ / ١٩٦٧ بلغ (٣١٨٨٦٨) شخصا ،
ومجموع الرواتب ومخصصات غلاء المعيشة المدفوعة لهم فعلا خلال السنة المذكورة
بلغت (١٢١٣١٣٢٠٧ .) دينارا بضمها المخصصات الاخرى التي يتقاضاها
العاملون عن الاعمال الاضافية او اللجان او مجالس الادارة وما شابه ذلك .
ويوضح الجدول رقم (٥٨) حركة التوظيف في دوائر الدولة من سنة ١٩٦٠ لغاية
سنة ١٩٦٧ ونستنتج من هذا الجدول ان عدد العاملين ، من موظفين
ومستخدمين وعمال واجانب ذكورا واناثا ، في تزايد مستمر عدا سنة ١٩٦٦ حيث
انخفض عدد العاملين بمقدار (١٢٣٣) شخصا عن سنة ١٩٦٥ كما نلاحظ
ان عدد العاملين في سنة ١٩٦٧ قد ارتفع عما كان عليه في سنة ١٩٦٦ بمقدار
(٧٠٨٠) شخصا . وهذا يعود الى زيادة التوظيف والاستخدام والى التوسع
الذي حصل بالنسبة لدوائر الدولة بالاضافة الى استحداث بعض الوزارات
والمؤسسات كوزارة رعاية الشباب والمؤسسة العامة للصناعة والمؤسسة العامة
للمصارف والمؤسسة العامة للتجارة والمؤسسة العامة للادوية .

ويتبين لنا من الجدول رقم (٢) ان عدد العاملين من الذكور في
سنة ١٩٦٧ قد بلغ (٢٨٥٠٢٣) شخصا دفع لهم (١٢٢٥٢ر١٠٣)
دينارا ، يبين ذلك جدول رقم (٣) . اما عدد العاملين من الاناث فقد
كان (٣٣٩١١) امرأة اي بنسبة (١٠ر٢٣ %) من المجموع الكلي ومجموع
الرواتب والمخصصات المدفوعة لهن (١٧ر٨٣٤ر١٨١) دينارا اي بنسبة
(١٤ر٦٩ %) من المجموع العام .
ومن جدول رقم (٥٨) نستطيع ان نستدل على مدى تطور اشتغال

المرأة في دوائر الدولة من سنة ١٩٦٠ لغاية سنة ١٩٦٧ . يبين لنا الجدول ان عدد الاناث اخذ بالارتفاع تدريجيا في كل سنة من هذه السنوات . ومن ملاحظة الجدول نجد ان عدد العاملات في سنة ١٩٦٦ كان (٣٠٨٠٥) امرأة ارتفع هذا العدد في سنة ١٩٦٧ الى (٣٢٩١١) امرأة .

وقد لوحظ انه خلال السنوات الاخيرة وبعد ان تطورت المفاهيم الاجتماعية السائدة بدأت المرأة العراقية تساهم في مجالات الحياة العامة وتشارك في اكثر وظائف الدولة .

ويتبين لنا من الجدول رقم (٢) ان عدد الاجانب العاملين في كافة الدوائر خلال السنة المذكورة (١٥٣١) شخصا دفعت لهم رواتب ومخصصات قدرها (٢٠١٥٤٣٢) ديناراً . وعند القائنا نظرة على الجدول رقم (٢) نستنتج ان اكثر الاجانب يتركزون في الدوائر التي يتطلب اشغالها كوادرنية ذات تخصصات معينة . ونلاحظ من الجدول رقم (٥٨) ان عدد الاجانب العاملين في الدولة انخفض في سنة ١٩٦٧ بمقدار (٤٥) شخصا عن سنة ١٩٦٦ ، وذلك بسبب تعريق اكثر الوظائف العراقية التي يشغلها الاجانب نتيجة لتخرج كوادرنية عراقية اخذت على عاتقها القيام بمثل هذه الوظائف . ونأمل من المسؤولين ان يستمروا في تقليل عدد الاجانب كي يحل الفرد العراقي محله وبذلك يمكن الاستفادة من الرواتب التي تدفع لهم عن طريق تشغيل عدد من الاشخاص بذلك الراتب وبهذه الطريقة يمكن القضاء على البطالة الظاهرة بالنسبة للفنيين في الوقت الحاضر على الاقل .

ويظهر من الجدول رقم (١) ان وزارة التربية تضم اكبر عدد من العاملين بالنسبة الى الوزارات والدوائر الاخرى حيث بلغ عددهم (٧٢٤٠١) شخصا اي بنسبة (٢٢٫٧٠ %) من المجموع الكلي للعاملين في الدولة ، دفعت لهم رواتب واجور مقدارها (٣٩٤٩٣٧١٢) ديناراً اي بنسبة (٣٢٫٥٤ %) من المجموع الكلي للرواتب والمخصصات المدفوعة .

وتليها وزارة الداخلية بالمرتبة الثانية ان بلغ عدد منتسبيها (٥٩٨٤٢) شخصا اي مايعادل (١٨٫٧٦ %) من المجموع العام وبلغت رواتبهم واجورهم (١٥٤٠٤٩٦٣) ديناراً اي مايعادل (١٢٫٦٩ %) من المجموع العام . وتأتي وزارة المواصلات في الدرجة الثالثة حيث وصل مجموع العاملين فيها الى (٤٦٩٥٢) شخصا اي بنسبة (١٤٫٧٢ %) من المجموع الكلي ، ومجموع رواتبهم واجورهم بلغت (١٤٠٩٨١٢٤) ديناراً اي بنسبة (١١٫٦١ %)

• من المجموع الكلي

المرتبة الرابعة فتحتلها وزارة البلديات والاشغال حيث بلغ عدد منتسبيها

(٣٤٤٥٠) شخصا نسبتهم الى المجموع الكلي (١٠٨٠ %) وكان مجموع الرواتب

والاجور التي تقاضوها خلال سنة ١٩٦٧ بلغت (٨٧٤٣٣١٨) ديناراً نسبتها (٧٢٠ %)

• من المجموع الكلي

ويتبين لنا من الجدول رقم (٤) ان عدد منتسبي الدوائر الرسمية فقط خلال فترة

الاحصائية كان (١٨٦٨٦١) شخصا بلغ مجموع ما تقاضوه من رواتب واجور (٧٩٠٤١٢٤٨)

دينارا كما هو واضح في جدول رقم (٦)

اما الدوائر الخاصة والمؤسسات الشبه الرسمية فان عدد منتسبيها بلغ (١٢٢٠٠٠٧) شخصا

كما مبين في جدول رقم (٥) دفعت لهم رواتب واجور مقدارها (٤٢٢٧١٩٥٩) ديناراً، من

الجدول رقم (٧)

هذا ونود ان نوجه نداءنا في ختام هذه الخلاصة الى الدوائر التي تزود الجهاز

المركزي للاحصاء بالمعلومات المنشورة على صفحات هذا التقرير ان يضاعفوا تعاونهم معنا لكي

يتسنى لنا اخراج هذه النشرات في اوقاتها المناسبة وتوخيا للاستفادة مما يرد فيها من

احصاءات

Handwritten header text at the top of the page, possibly a title or date.

Handwritten text on the right side of the page, possibly a page number or reference.

Handwritten text in the upper section of the page, including a prominent horizontal line.

Handwritten text in the middle section of the page, continuing the narrative or list.

Handwritten text in the lower section of the page, ending with a signature or date.

عدد العاملين في أجهزة الدولة الرسمية والشبه الرسمية

ومجموع ما تنفقه الدولة من رواتب واجور

خلال الفترة من ١/١ - ٣١/١٢/٦٧

جدول رقم - ١ -

اسم الدائرة	عدد العاملين	الرواتب والمخصصات (بالدينار العراقي)	النسبة المئوية مجموع العاملين	النسبة المئوية مجموع الرواتب المدفوعة
ديوان القصر الجمهوري	٤٩	١٤٧٦٦	٠.٠٢%	٠.٠١%
ديوان مجلس الوزراء	٧١	٣٩١٢٠	٠.٠٢%	٠.٠٣%
ديوان مراقب الحسابات العام	٧٥	٥٣١٨٩	٠.٠٢%	٠.٠٤%
مجلس الخدمة العامة	٧٢	٧٤٦٦٥	٠.٠٢%	٠.٠٦%
لجنة الطاقة الذرية	١٣٠	٦١٤٤٣	٠.٠٤%	٠.٠٥%
هيئة تصفية المؤسسة الاقتصادية	١٤	٤٢٦٥	٠.٠١%	٠.٠١%
المؤسسة العامة للتجارة	١٩٠٨	٧٨٧٠٠٤	٠.٠٦%	٠.٠٦%
المؤسسة العامة للإذاعة	٧٢٤	٢٥٩٣٠٨	٠.٠٢%	٠.٠٢%
المؤسسة العامة للمصارف	٣٥٣٢	٢٢٦٩٣٩١	٠.٠٩%	٠.٠٩%
المؤسسة العامة للصناعة	١٩٥٤٧	٦٧٣٩٣٣٠	٠.٠٥%	٠.٠٥%
المؤسسة العامة للتأمين	٥٨٨	٢٨٣٩٨١	٠.٠٢%	٠.٠٢%
ديوان الاوقاف	١٩٤٣	٣٥٥٧٢٨	٠.٠٥%	٠.٠٣%
وزارة التخطيط	٥٧٩	٢٨٢٦٨١	٠.٠٢%	٠.٠٢%
وزارة المالية	٨٧١٣	٣٥٤١٩٨٠	٠.٠٩%	٠.٠٩%
وزارة الداخلية	٥٩٨٤٢	١٥٤٠٤٠٦٣	٠.١٦%	٠.١٢%
وزارة الخارجية	٩٤٦	١١٠٨٤٠٨	٠.٠٢%	٠.٠٢%
وزارة التريفة	٧٢٤٠١	٣٩٤٩٣٧١٢	٠.١٩%	٠.٢٢%
وزارة الاقتصاد	٣٨١٠	٩٥٥٧٢٣	٠.٠٣%	٠.٠٣%
وزارة الصناعة	٧٨١٩	٢٩٧٣٨٧١	٠.٠٢%	٠.٠٤%
وزارة الثقافة والارشاد	٢٠٨٠	٨٤٣٥٥٨	٠.٠٥%	٠.٠٧%
وزارة النفط	٩٦٩١	٤٤٢٩٠٦٩	٠.٠٢%	٠.٠٦%
وزارة العمل والشؤون الاجتماعية	٢١٣٨	٧٦٥٧٣٨	٠.٠٥%	٠.٠٣%
وزارة الزراعة	٥٦٥٢	١٤٦٣٢٥٠	٠.٠٥%	٠.٠٢%
وزارة البلديات والاشغال	٣٤٤٥٠	٨٧٤٣٣١٨	٠.٠٩%	٠.٠٨%
وزارة العدل	٢٩٦٨	٢٤٥٠٣٨٨	٠.٠٢%	٠.٠٢%
وزارة المواصلات	٤٦٩٥٢	١٤١٩٨١٢٤	٠.١٢%	٠.١١%
وزارة الصحة	١٦٦٧٢	٦٥١١٢٥٢	٠.٠٤%	٠.٠٣%
وزارة الاصلاح الزراعي	٩٧٩٤	٣٦٦٠١٤٦	٠.٠٢%	٠.٠٢%
جامعة بغداد	٤٤٨١	٢٩٢٥٥٠٩	٠.٠٣%	٠.٠٤%
جامعة الموصل	٩٢٠	٥٠٠٧٠١	٠.٠٢%	٠.٠٤%
جامعة البصرة	٥١٠	٢٦٩٤٩٦	٠.٠١%	٠.٠٢%
المجموع	٣١٨٨٦٨	١٢١٣١٣٢٠٧	١٠٠	١٠٠

عدد العاملين في أجهزة الدولة الرسمية والنسبة الرسمية

موزعين حسب الجنس

جدول رقم ٢ -

خلال الفترة من ١/١ - ١٢/٢/١٩٦٧

اسم الوزارة	الموظفون		المستغفون من الامتثال		المستغفون من الامتثال		الاغانب		المجموع المسموح		المجموع
	اناث	ذكور	اناث	ذكور	اناث	ذكور	اناث	ذكور	اناث	ذكور	
ديوان القصر الجمهوري	-	١٣	-	-	-	-	-	-	-	٤٩	٤٩
ديوان مجلس الوزراء	-	٢٧	-	-	-	-	-	-	-	٧١	٧١
ديوان مراقب الحسابات	-	٦٤	١	-	-	-	-	-	١	٧١	٧٢
مجلس الخدمة العامة	٢	٥١	-	-	-	-	-	-	٢	٧٠	٧٢
لجنة الطاقة الكهربائية	٩	٥٩	١	-	-	-	-	-	١٠	١٢٠	١٣٠
هيئة تصنيفية	-	١٠	١	-	-	-	-	-	١	١٣	١٤
المؤسسة الاقتصادية	-	٦٥٧	٣٩	-	-	-	-	-	٣٨	١٦٩٣	١٩٠٨
المؤسسة العامة للتجارة	١٣٧	٦٥٧	٥٤	-	-	-	-	-	٢٤٥	٢٨٨٧	٣٥٣٢
المؤسسة العامة للمصارف	٥٦٨	٢٠٣١	١	-	-	-	-	-	٧٩	٢٤٥	٢٢٤
المؤسسة العامة للإذاعة	٤٧	٢٢٥	١	-	-	-	-	-	١	٢٤٥	٢٤٥
المؤسسة العامة للصناعة	١٨٢	٢٢٠٩	٣٠	-	-	-	-	-	٩٥٩	١٨٥٨٨	١٩٥٤٧
المؤسسة العامة للمياه	١٠٧	٣٦٢	٢	-	-	-	-	-	١١٧	٤٧١	٥٨٨
ديوان الاوقاف	-	٢٠٣٧	-	-	-	-	-	-	-	١٩٤٣	١٩٤٣
وزارة التخطيط	٥٣	٢٤٦	٤	-	-	-	-	-	٨٩	٤٩٠	٥٧٩
وزارة المالية	٥٣	٢٤٦	٤	-	-	-	-	-	٨٩	٤٩٠	٥٧٩
وزارة الداخلية	٢٢٣	٣٩٢٩	٢٢	-	-	-	-	-	٢٦٤	٨٣٤٩	٨٦١٣
وزارة الخارجية	٢٦٦	٦٦٩٦	٢٢٤	-	-	-	-	-	٥٦٠	٥٩٢٨٢	٥٩٨٤٢
وزارة الخارجية	٣٢	٤٣٦	١٨	-	-	-	-	-	١٢٨	٨٠٨	٩٤٦

تابع جدول رقم - ٢ -

عدد الموظفين في أجهزة الدولة الرسمية والشبه الرسمية
موزعين حسب الجنس خلال الفترة من ١/١١ - ٣١/١٢/٦٧

اسم الدائرة	الموظفون		المستخدمون كالأمن		المستخدمون كالمسائل		الاجانب		المجموع العام	
	اناث	ذكور	اناث	ذكور	اناث	ذكور	اناث	ذكور	اناث	ذكور
وزارة التربية	٤٠٠١٢	١٩٥٣٧	٢٤٦٨	٩٩	٣	٢٠٧	٢٠	٢٠٣٧٣	٢٢٠٢٨	٥٠٣٧٣
وزارة الاقتصاد	٨١١	٧٣	٦	١٢٠٠	٩٨١	٨	٣	٢٧٤٧	١٠٦٣	٢٨١٠
جامعة البصرة	١٨٥	٢٤	٢٨	١٤	٢	٤٨	١	٤٥٥	٥٥	٥١٠
وزارة الصناعة	١٧٠٥	٢٢٧	٥	٢٧٨٩	٢٤	٢٨	-	٧٥٦٣	٢٥٦	٧٨١٩
وزارة الطاقة والارشاد	٥٨٧	٦٨	١٨	٥٣٤	١٦	٧	-	١٩٧٨	١٠٢	٢٠٨٠
وزارة النفط	١٩٩٤	١٠٠	٣	٦٧٩٤	١٤	٧	-	٩٣٧٤	١١٧	٩٤٩١
وزارة العمل والنمو والاجتماعية	٥٦١	١٦٨	١٧٤	٣٧	٢١	-	-	١٧٧٥	٣٦٣	٢١٣٨
وزارة الزراعة	١١٩٠	٢٤	٧	٢٦٨٣	٤٩٧	١١	-	٥١٢٤	٥٢٨	٥٦٥٢
وزارة البلديات والامغال	٥١٥٠	١٦٤	١٣	١٤١٠١	٣٩	٣١	-	٣٤٢٣٤	٢١٦	٣٤٤٥٠
وزارة المسجل	١٩٦٢	٦٤	٢٨	٢٢	-	١	-	٢٨٧٦	٩٢	٢٩٦٨
وزارة المواصلات	٦٤٧٦	١٩٩	٢٠١	٣٢٧٥٥	٤٣٤	١٠١	١١	٤٦١٠٧	٨٤٥	٤٦٩٥٢
وزارة الصحة	٤٨٨٤	١٩٠٣	١٥٤٢	٢٧٠٩	٢٣٧	٣٦	١٧	١٢٩٧٣	٣٦٩٩	١٦٦٧٢
وزارة الاصلاح الزراعي	٣٢٥٣	١٥٠	١٢	٣٨٢٤	٣٣	٥٥	-	٩٥٩٩	١٩٥	٩٧٩٤
جامعة بغداد	١٤٤٢	٥٩٩	٣٣٣	١٤٣	١٩	١٧٥	٤٥	٣٤٨٥	٩٩٦	٤٤٨١
جامعة الموصل	٣١٣	٥٣	٩٣	٨	٤	٨٨	٩	٧٦٢	١٥٨	٩٢٠
المجموع	٨٨٥٨١	٢٥٠٧٩	٥٢٢٨	٩٣٥١٩	٢٢٧٢	١٣١٧	٢١٤	٢٨٤٩٧٥	٢٣٨٩٣	٢١٨٨٦٨

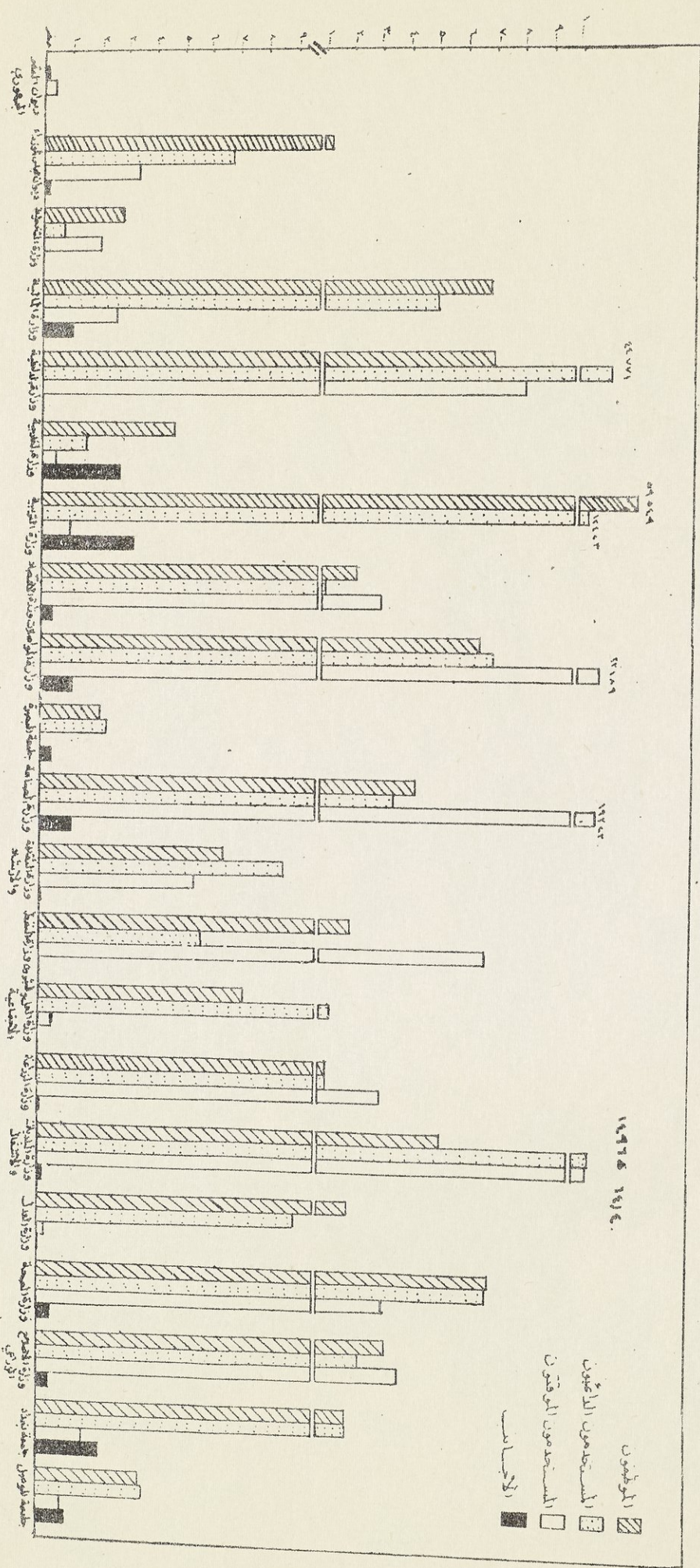

المصدر: سجلات عام ١٩٦٧

مجموع الرواتب والاجور المدفوعة فعملا للمعاملين في أجهزة الدولة الرسمية والشبه الرسمية موافق حسب الجنس خلال الفترة من (١٩٦٧/١٢/٣١ - ١٩٦٨/١٢/٣١)

اسم الدائرة	الموظفون		المستخدمون الدائمون		المستخدمون المؤقتون والمعامل		الاجانب		المجموع العام		الاجمعي
	ذكور	اناث	ذكور	اناث	ذكور	اناث	ذكور	اناث	ذكور	اناث	
د عمان القمحي الجمهوري	٥٥٥١	-	٩٢١٥	-	-	-	-	-	١٤٧٦٦	-	١٤٧٦٦
د بوان مجلس الوزراء	٢٩٠٢٧	-	٨٩٨٠	-	١١١٢	-	-	-	٣٩١٢٠	-	٣٩١٢٠
د بوان مرفق الحسابات العام	٥١١٦٦	-	١٨٨٠	١٤٢	-	-	-	-	٥٣٠٤٦	١٤٢	٥٣١٨٩
مجلس الخدمة العامة	٦٨٧١٣	١٢١١	٤٧٤١	-	-	-	-	-	٧٣٤٥٤	١٢١١	٧٤٦٦٥
لجنة الطائفة رعية	٤١٨٠٧	٥٠٥٤	٥٢٥٤	٢٩١	٦١٠٢	-	٢٩٣٥	-	٥٦٠٩٨	٥٣٤٥	٦١٤٤٣
هيئة تصفية المؤسسة	٣٦٨٦	-	١٨٠	٢١٢	١٩١	-	-	-	٤٠٥٢	٢١٢	٤٢٦٥
الاقتصاد رعية	١١٦٠٥٣	٣٨٠٥	٢٩٣٣٣	٢٥٢	٧٩٩٣٢	٩٥٧٣	-	٢١٠	٢٢٥٣١٨	٣٢٩٩٠	٢٥٩٢٠٨
المؤسسة العامة للان وبيحة	٣٨٢٢٠٦	٦٧٢٨٣	٥٨٩٠٥	٩٧٧٠	٢٣٨٥٤٨	١١٦٥٠	١٧٩٢٢	٧٢٠	٦٩٧٥٨١	٨٤٤٢٣	٧٨٧٢٠٤
المؤسسة العامة للتجارة	١٦٦٧٨٧٨	٣٣٣٠٤٥	١٩٢٦١٨	١٢١٠٣	٢٦٣٦	٢٦٠	٢٦٩٤٠	٣٢٩١١	١٨١٠٠٧٢	٣٧٩٣١٩	٢٢٦٩٣٩١
المؤسسة العامة للمعارف	١٩٤٩٥٤	٥٧١٣٧	١٧٠٦٢	٥٠٤	٧٠٣٢	١٥٦٦	٤٨٧٣	١٣٥٣	٢٢٢٩٢١	٦٠٠٦٠	٢٨٣٩٨١

مجموع الرواتب والاجور المدفوعة فعلا للمعاملين في اجهزة الدولة الرسمية والشبه الرسمية موزعين حسب الجنس خلال الفترة من _____ راتفي
 ١٩٦٧/١٢/٣١ - /١/١

اسم الدائرة	الموظفون		المستخدمون الدائمون		المستخدمون المؤقتون والمعامل		الاجانب		المجموع العام		المبموع
	ذكور	اناث	ذكور	اناث	ذكور	اناث	ذكور	اناث	ذكور	اناث	
المؤسسة العامة للمصنعة	١٤١٧٦٢٥	٨٤٠٣٩	١٦٨٥٠٩	٤٤٨٥	٤٨٠٩٧٩٩	١٤٢٧٣٨	١١٢١٣٥	١١٢١٣٥	٦٥٠٨٠٦٨	٢٣١٢٦٢	٦٧٣٩٣٣٠
ديوان الاوقاف	٣٠٥٠٨٣	-	٢٢٥١٧	-	٢٤٩٨٤	-	٣١٤٤	-	٣٥٥٧٢٨	-	٣٥٥٧٢٨
وزارة التخطيط	١٩٣٩٢٦	٢٤١١٩	١٧٠٨٠	١٧٧١	٣٧٩٥٣	٧٨٣٢	-	-	٢٤٨٩٥٩	٣٣٧٢٢	٢٨٢٦٨١
وزارة الداخلية	٢٣٦٢١١٠	١٨٨٨٤٩	٩٠٩٦١٠	٥٢٠٦	٦٥٠١٠	٣٤٦٦	٧٧٢٩	-	٣٣٤٤٥٩	١٩٧٥٢١	٣٥٤١٩٨٠
وزارة الخارجية	٣٨٦٤٠١٥	١٦٦٠١٠	١٠٢٣٠٨٢١	٥٧٥٧٧	١٨٢٤٥	١٨٢٤٥	٦٠٦٠	١٥٥٧	١٥١٦٠٦٧٤	٢٤٣٣٨٩	١٥٤٠٤٠٦٣
وزارة التريفة	٨٦٢٤٨٢	٢٤٣١٢	٦٤٤٠١	٨٥٨٦	١٥٠٩٠	٦٩١٨	٨٥٣١٠	٤١٣٠٩	١٠٢٧٢٨٣	٨١١٢٥	١١٠٨٤٠٨
وزارة الاقتمصاد	٢٣٦٩٥٥٣٥	٤٢٥٧٠٤٢	٢٠١٨٥٩٥	٤٩٩٩١٤	١٧٥٠٧	٣٣٦	٣٤٣٢٣٣	١١٥٥٠	٢٦٠٧٤٨٧٠	١٣٤١٨٨٤٢	٣٩٤٩٣٧١٢
جامعة البصرة	١٢٢٢٥٧	١٢٤٣٥	٣١٨٠٥	٤٢٠٧	٣٦٤٣	٤٨٥	٩٤٦٣٧	٢٧	٢٥٢٣٤٢	١٧١٥٤	٢٦٩٤٩٦
وزارة الصناعفة	١٠١٦٧٣٦	١٢٤٨٥٦	١٠٠٣٤٣٤	١٣٢٥	٧٤١٨٨٣	١١٧٣٨	٧٣٨٩٩	-	٢٨٣٥٩٥٤	١٣٧٩١٩	٢٩٧٣٨٧١
وزارة العقافة والارشاد	٣٩٥٣٢٤	٣٤٥٥٩	٢٥٤٥٤٤	٥٦٧٥	١٤٠١٨٤	٤٩٤٧	٨٣٢٥	-	٧٩٨٣٧٧	٤٥١٨١	٨٤٣٥٥٨
وزارة النفط	١٣٨٥٠١٤	٥٧٣٦٠	٢٣٥٧١١	٩٢٠	٢٧٣٥٦٥٣	٣٦٥٥	١٠٧٨٦	-	٤٣٦٧١٦٤	٦١٩٣٥	٤٤٢٩٠٩٩
وزارة العمل والشؤون الاجتماعية	٣٥٥٤٤٢	٩٦١٨٧	٢٦٢١٩٢	٤١٧٣٤	٧٦٧٤	٢٥٠٩	-	-	٦٢٥٣٠٨	١٤٠٤٣٠	٧٦٥٧٣٨
وزارة الزراعة	٧٢٨٥٧٥	١٤٢٧٤	٢٧٦٥٢٢	١٨٥٦	٣٨٨٣١٣	٢٨٢٦٠	٢٥٤٥٠	-	١٤١٨٨٦٠	٤٤٣٩٠	١٤٦٣٢٥٠
وزارة البلديات	٢٩٢٦٧٦٨	٦٩٩١١٩	٣١٤٧٢٩٠	٣٢٨٠	٢٥٢٢١٨٥	١٦٢٨٥	٥٧٥٩١	-	٨٦٥٣٨٣٤	٨٩٤٨٤	٨٧٤٣٣١٨
وزارة العدل	٢١٨٠٤١٥	٢٥٩٠٤	٢١٩٣٤٧	١٠٩٩٥	٦٣٩٠	-	٧٣٣٧	-	٢٤١٣٤٨٩	٣٦٨٩٩	٢٤٥٠٣٨٨

L. C. CARD
NUMBER



IRAQ. DA'IRAT AL-IHSA' AL-IJTIMA'I.
TAQRIR 'AN: IHSA' MUWAZAFI WA-
MUNTASABI AL-DAWA'IR AL-RASMIYAH WA-AL-
SHUUBH AL-RASMIYAH LI-SANAH 1967 FI AL-
JUMHURIYAH AL-IRAQIYAH. BAGHDAD, N.D.
114 L.

Out
C
R
On
Ci
Rd
P
D
Np
NR

Disposition	I. A.	Source	EXCHANGE	Date
GC	LC42	42-7	48-52	53-7
2	Columbia U.	PHO	a, c, d	-R, Ci

EXCHANGE Date 1/21/74

IRAC. AL-IRAT AL-IRSA' AL-IRTI'AH'.
TARIR 'AH: IRSA' IRVAZAFI 'AH-
MUNISAFI AL-DAR' IR AL-RASMIYAH 'AH-AL-
SHUOH AL-RASMIYAH LI-SABAH 'AH FI AL-
JUMHURIYAH AL-IRACIYAH, BACHDAD, I. D.
1911.

EXCHANGE 1911

بسمها قلنا انما اتيناكم بنبينا منكم كمن اتيناكم بالانبياء اجمعين

عن علي بن ابي طالب عن النبي صلى الله عليه واله وسلم انه قال من اتيناكم بالانبياء اجمعين

عن علي بن ابي طالب عن النبي صلى الله عليه واله وسلم انه قال من اتيناكم بالانبياء اجمعين

١٨٧٨ - ١٨٧٩

رقم	الاسم	اللقب	المهنة	العنوان	الحيات	الميلاد	الوفاة	تاريخ الميلاد	تاريخ الوفاة	ملاحظات
1	عبد الله بن عبد الله	بن عبد الله	معلم	بغداد	بن عبد الله	1111	1111	1111	1111	1111
2	عبد الله بن عبد الله	بن عبد الله	معلم	بغداد	بن عبد الله	1111	1111	1111	1111	1111
3	عبد الله بن عبد الله	بن عبد الله	معلم	بغداد	بن عبد الله	1111	1111	1111	1111	1111
4	عبد الله بن عبد الله	بن عبد الله	معلم	بغداد	بن عبد الله	1111	1111	1111	1111	1111
5	عبد الله بن عبد الله	بن عبد الله	معلم	بغداد	بن عبد الله	1111	1111	1111	1111	1111
6	عبد الله بن عبد الله	بن عبد الله	معلم	بغداد	بن عبد الله	1111	1111	1111	1111	1111
7	عبد الله بن عبد الله	بن عبد الله	معلم	بغداد	بن عبد الله	1111	1111	1111	1111	1111
8	عبد الله بن عبد الله	بن عبد الله	معلم	بغداد	بن عبد الله	1111	1111	1111	1111	1111
9	عبد الله بن عبد الله	بن عبد الله	معلم	بغداد	بن عبد الله	1111	1111	1111	1111	1111
10	عبد الله بن عبد الله	بن عبد الله	معلم	بغداد	بن عبد الله	1111	1111	1111	1111	1111
11	عبد الله بن عبد الله	بن عبد الله	معلم	بغداد	بن عبد الله	1111	1111	1111	1111	1111
12	عبد الله بن عبد الله	بن عبد الله	معلم	بغداد	بن عبد الله	1111	1111	1111	1111	1111
13	عبد الله بن عبد الله	بن عبد الله	معلم	بغداد	بن عبد الله	1111	1111	1111	1111	1111
14	عبد الله بن عبد الله	بن عبد الله	معلم	بغداد	بن عبد الله	1111	1111	1111	1111	1111
15	عبد الله بن عبد الله	بن عبد الله	معلم	بغداد	بن عبد الله	1111	1111	1111	1111	1111
16	عبد الله بن عبد الله	بن عبد الله	معلم	بغداد	بن عبد الله	1111	1111	1111	1111	1111
17	عبد الله بن عبد الله	بن عبد الله	معلم	بغداد	بن عبد الله	1111	1111	1111	1111	1111
18	عبد الله بن عبد الله	بن عبد الله	معلم	بغداد	بن عبد الله	1111	1111	1111	1111	1111
19	عبد الله بن عبد الله	بن عبد الله	معلم	بغداد	بن عبد الله	1111	1111	1111	1111	1111
20	عبد الله بن عبد الله	بن عبد الله	معلم	بغداد	بن عبد الله	1111	1111	1111	1111	1111

مجموع الرواتب والاجور المدفوعة فعلا للماملين في أجهزة الدولة الرسمية وشبه الرسمية مؤهلين حسب اليندر من ١/١١ - ١٩٦٧/١٢/٣١ (بالدينار العراقي)

اسم الدائرة	الموظفون		المستغفون الدائمين		المتقاعدون الموفقون والمحال		الاجانب		المجموع العام		الاجمعي
	اناث	ذكور	اناث	ذكور	اناث	ذكور	اناث	ذكور	اناث	ذكور	
وزارة المواصلات	٩٨٩٩٢	٤٤١١٢٢٥	١٧٩١٣٤٨	٥٧٤٨١	٩٦٩٨٦	١٥٦٩٤٣	٨١٣٩	١٣٤٣٦٥٢٦	٢٦١٥٩٨	١٤٠٩٨١٢٤	
وزارة الصحة	١٠٧٤٢٤٠	٣٣٢٧١٨٥	١٣٤٨٩٤٩	٣٤١١٤٩	٢٩٥٤٨	٤٦٨٧٧	١٨٣٨١	٥٠٥٧٩٥٤	١٤٥٣٢٩٨	٦٥١١٢٥٢	
وزارة الاصلاح الزراعي	٧٤٢٨٣	١٨٨٦٢٠٥	٦٥٤٥٦٣	٢٣٥١	٨١٥٠	٩٦٣٤٦	-	٢٣٥٧٢١١	٨٤٧٨٤	٣٦١٠١٤٦	
جامعة بغداد	٤٤٣٦٤٩	١٤٦٦٤٤٠	٣٧٢٩٣٦	٧٥٨١٥	٢١٨٨	٤٩٦٢٧٨	٤٦٦٤٦	١١١١١	٥٦٨٢٩٨	٢٩٢٥٥٠٩	
جامعة الموصل	٢٨٨٨٢	٢٣٢٦٥٦	٥٧٤٢١	٨٨٥٨	٨٥٥	١٥٦٠٨٦	٦٠٦٧	٤٥٦٠٢٩	١١٦٦٢	٥٠٠٧٠١	
الجموع	١٦٥٨٠٠١٤	٦٢٩٤٧٤٩	٢٣٦٠٢١٤٨	١١٥٨١٦٥	٤٢٦٦٤١	١٨٥٤٠١٤	١٦١٤٢٥	١٠٢٤٨٦٦٦٢	١٧٨٢٦٥٤٥	١٢١٣١٣٢٠٧	

تجميع الرواتب والمخصصات التي دفعت فعلا للمعلمين في دوائر الدولة العربية الموحدة حسب الجنس في ١٤/١٢/١٩٦٧

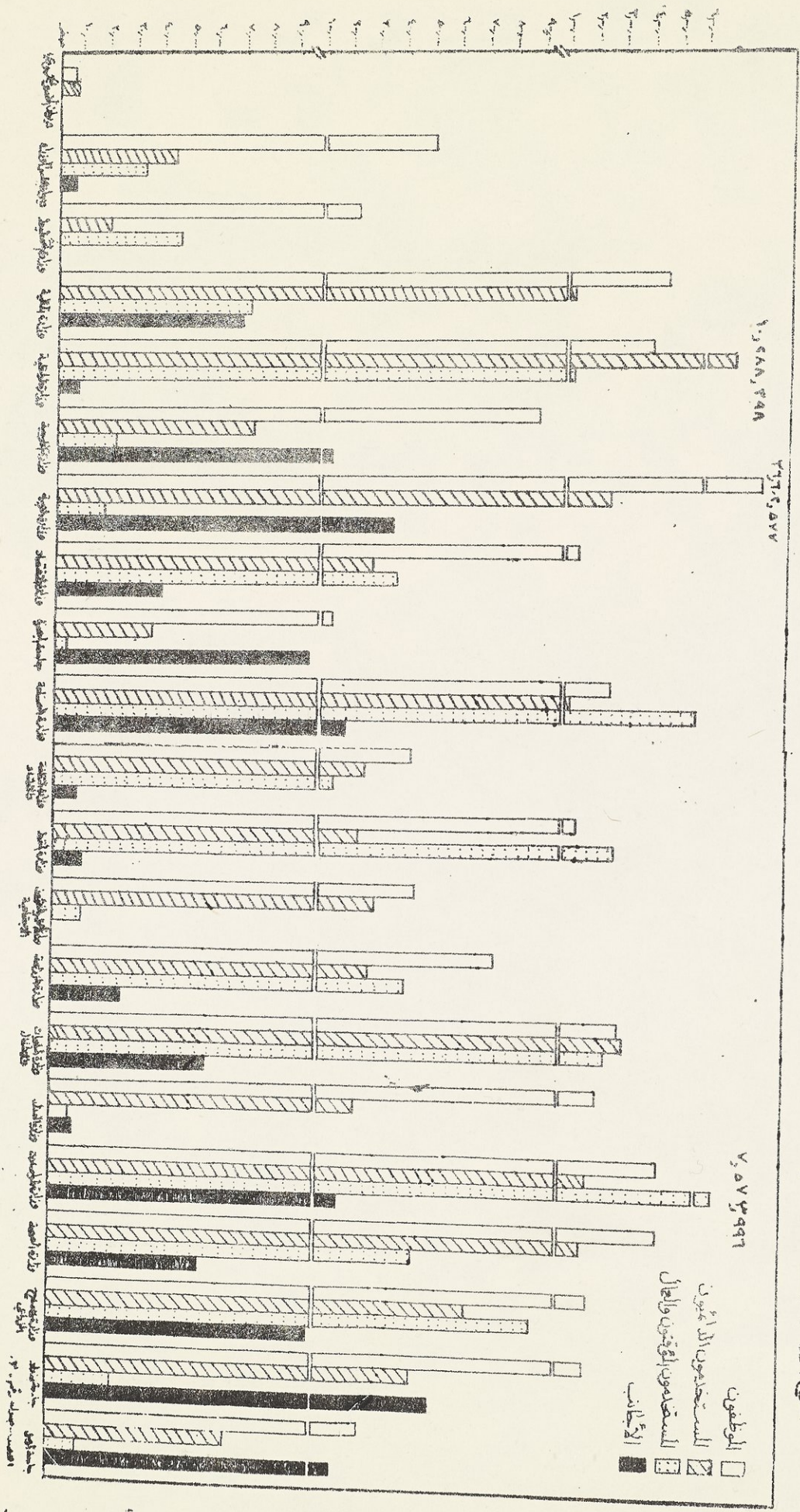

عدد العاملين في دوائر الدولة الرسمية موزعين
حسب الجنس خلال الفترة من ١/١ - ٣١/١٢/١٩٦٧

جدول رقم - ٤ -

اسم الدائرة	الموظفون		المستخدمون الكائنون		المستخدمون الموقتون		الاجانب		المجموع العام		المجموع
	ذكور	اناث	ذكور	اناث	ذكور	اناث	ذكور	اناث	ذكور	اناث	
د يوان القصر الجمهوري	١٣	-	٢٦	-	-	-	-	-	٤٩	-	٤٩
د يوان مجلس الوزراء	٢٧	-	٢٨	-	-	-	-	-	٧١	-	٧١
د يوان مراقب الحسابات العام	٦٤	-	٧	١	-	-	-	-	٧١	١	٧٢
مجلس الخدمة العامة	٥١	٢	١٩	-	-	-	-	-	٧٠	٢	٧٢
وزارة المالية :-											
د يوان وزارة المالية	١٥٦	٩	٤٥	-	-	-	-	-	٢٠٥	٩	٢١٤
مديرية الحسابات العامة	٢٩٢	٣٢	٧٠	١	-	-	-	-	٣٦٢	٣٣	٣٩٥
مديرية خزائن الولاية	٢٢١	-	٥٠	-	-	-	-	-	٢٧١	-	٢٧١
مديرية التقاعد العامة	٢٢٨	٢٦	٩٣	٤	-	-	-	-	٣٢١	٣٠	٣٥١
مديرية الرواتب العامة	١٠٧٤	١٠	٦١٢	٢	-	-	-	-	١٦٩١	١٢	١٧٠٣
مديرية الكمارك والمكوس	٥٧٧	٢٠	١٧٤٣	٦	-	-	-	-	٢٣٥٧	٢٩	٢٣٨٦
مديرية ضريبة الدخل العامة	٢١٧	١٠	١٢٥	١	-	-	-	-	٣٤٢	١١	٣٥٣
مديرية الاملاك والاراضي	٨١	-	٣٩	-	-	-	-	-	١٢٠	-	١٢٠
مديرية مطبخة الحكومة	٣٦	-	٤٣٤	-	-	-	-	-	٤٧١	-	٤٧١
مديرية الاغذية العامة	١٤٨	١	٦٣٤	١	-	-	-	-	٩٥٥	٢	٩٥٧

مجلس التعليم
1267/1951

مجلس التعليم

رقم	الاسم	الدرجة	المرتبة	الراتب	ملاحظات
1	عبدالله بن محمد	معلم	1	170	
2	عبدالمجيد بن محمد	معلم	1	170	
3	عبدالحامد بن محمد	معلم	1	170	
4	عبدالمجيد بن محمد	معلم	1	170	
5	عبدالحامد بن محمد	معلم	1	170	
6	عبدالمجيد بن محمد	معلم	1	170	
7	عبدالحامد بن محمد	معلم	1	170	
8	عبدالمجيد بن محمد	معلم	1	170	
9	عبدالحامد بن محمد	معلم	1	170	
10	عبدالمجيد بن محمد	معلم	1	170	
11	عبدالحامد بن محمد	معلم	1	170	
12	عبدالمجيد بن محمد	معلم	1	170	
13	عبدالحامد بن محمد	معلم	1	170	
14	عبدالمجيد بن محمد	معلم	1	170	
15	عبدالحامد بن محمد	معلم	1	170	
16	عبدالمجيد بن محمد	معلم	1	170	
17	عبدالحامد بن محمد	معلم	1	170	
18	عبدالمجيد بن محمد	معلم	1	170	
19	عبدالحامد بن محمد	معلم	1	170	
20	عبدالمجيد بن محمد	معلم	1	170	
21	عبدالحامد بن محمد	معلم	1	170	
22	عبدالمجيد بن محمد	معلم	1	170	
23	عبدالحامد بن محمد	معلم	1	170	
24	عبدالمجيد بن محمد	معلم	1	170	
25	عبدالحامد بن محمد	معلم	1	170	
26	عبدالمجيد بن محمد	معلم	1	170	
27	عبدالحامد بن محمد	معلم	1	170	
28	عبدالمجيد بن محمد	معلم	1	170	
29	عبدالحامد بن محمد	معلم	1	170	
30	عبدالمجيد بن محمد	معلم	1	170	
31	عبدالحامد بن محمد	معلم	1	170	
32	عبدالمجيد بن محمد	معلم	1	170	
33	عبدالحامد بن محمد	معلم	1	170	
34	عبدالمجيد بن محمد	معلم	1	170	
35	عبدالحامد بن محمد	معلم	1	170	
36	عبدالمجيد بن محمد	معلم	1	170	
37	عبدالحامد بن محمد	معلم	1	170	
38	عبدالمجيد بن محمد	معلم	1	170	
39	عبدالحامد بن محمد	معلم	1	170	
40	عبدالمجيد بن محمد	معلم	1	170	
41	عبدالحامد بن محمد	معلم	1	170	
42	عبدالمجيد بن محمد	معلم	1	170	
43	عبدالحامد بن محمد	معلم	1	170	
44	عبدالمجيد بن محمد	معلم	1	170	
45	عبدالحامد بن محمد	معلم	1	170	
46	عبدالمجيد بن محمد	معلم	1	170	
47	عبدالحامد بن محمد	معلم	1	170	
48	عبدالمجيد بن محمد	معلم	1	170	
49	عبدالحامد بن محمد	معلم	1	170	
50	عبدالمجيد بن محمد	معلم	1	170	

عدد العاملين في دوائر الدولة الرسمية موزعين حسب
الجنس خلال الفترة من ١/١١ - ٣١/١٢/١٩٦٧ -

تابع جدول رقم - ٤ -

اسم الدائرة	الموظفون		المستخدمون الدائمون		المستخدمون المؤقتون		الاجانب		المجموع العام	
	اناث	ذكور	اناث	ذكور	اناث	ذكور	اناث	ذكور	اناث	ذكور
وزارة العدل وزارة الثقافة والارشاد :	٦٤	٨٩١	٢٨	٢٢	-	١	-	٢٨٧٦	٩٢	٢٩٦٨
ديوان الوزارة مديرية الاذاعة والتلفزيون المساهة	١٤	١٠١	٣	١٨	١	-	-	٢٢٦	١٨	٢٤٤
مديرية الاثار العامة وزارة النفط :	٤	٣٤٧	١٠	٥٠	٢	١	-	٥٧٧	١٦	٥٩٣
ديوان الوزارة ومدعية شؤون النفط العامة	١٦	٢٠٩	٤	-	-	٢	-	٢٢٥	٢٠	٢٤٥
المفتحة العامة لمصالح النفط مديرية المعادن والمسح الجيولوجي	٧	٣٥	١	-	-	-	-	١١٩	٨	١٢٧
مديرية مصلحة المناجم للغازات النفطية وزارة الاقتصاد :	٣	٥	-	١	٦	-	-	٤٣	٣	٤٦
ديوان الوزارة مديرية التسجيل ومراقبة الشركات العامة	-	-	-	١٤	-	-	-	٨٤	-	٨٤
	٥	١٩	٢	٤	-	-	-	٥٧	٧	٦٤
	٨	٢٤	١	٤	-	-	٢	١٠٦	١١	١١٧
	٥	١٩	٢	٤	-	-	-	٥٧	٧	٦٤
	٥	١٩	٢	٤	-	-	-	٥٧	٧	٦٤

مجموعه کتب خطی
 شماره ثبت: ۱۳۰۰
 شماره ثبت: ۱۳۰۰

کتابخانه

ردیف	عنوان کتاب	تعداد	موضوع	نوع	محل	تاریخ	ملاحظات
۱	تفسیر قرآن مجید	۱۰	تفسیر	مخطوط	۱۳۰۰	۱۳۰۰	۱۳۰۰
۲	تاریخ اسلام	۳۲	تاریخ	مخطوط	۱۳۰۰	۱۳۰۰	۱۳۰۰
۳	تفسیر قرآن مجید	۱۰	تفسیر	مخطوط	۱۳۰۰	۱۳۰۰	۱۳۰۰
۴	تاریخ اسلام	۳۲	تاریخ	مخطوط	۱۳۰۰	۱۳۰۰	۱۳۰۰
۵	تفسیر قرآن مجید	۱۰	تفسیر	مخطوط	۱۳۰۰	۱۳۰۰	۱۳۰۰
۶	تاریخ اسلام	۳۲	تاریخ	مخطوط	۱۳۰۰	۱۳۰۰	۱۳۰۰
۷	تفسیر قرآن مجید	۱۰	تفسیر	مخطوط	۱۳۰۰	۱۳۰۰	۱۳۰۰
۸	تاریخ اسلام	۳۲	تاریخ	مخطوط	۱۳۰۰	۱۳۰۰	۱۳۰۰
۹	تفسیر قرآن مجید	۱۰	تفسیر	مخطوط	۱۳۰۰	۱۳۰۰	۱۳۰۰
۱۰	تاریخ اسلام	۳۲	تاریخ	مخطوط	۱۳۰۰	۱۳۰۰	۱۳۰۰
۱۱	تفسیر قرآن مجید	۱۰	تفسیر	مخطوط	۱۳۰۰	۱۳۰۰	۱۳۰۰
۱۲	تاریخ اسلام	۳۲	تاریخ	مخطوط	۱۳۰۰	۱۳۰۰	۱۳۰۰
۱۳	تفسیر قرآن مجید	۱۰	تفسیر	مخطوط	۱۳۰۰	۱۳۰۰	۱۳۰۰
۱۴	تاریخ اسلام	۳۲	تاریخ	مخطوط	۱۳۰۰	۱۳۰۰	۱۳۰۰
۱۵	تفسیر قرآن مجید	۱۰	تفسیر	مخطوط	۱۳۰۰	۱۳۰۰	۱۳۰۰
۱۶	تاریخ اسلام	۳۲	تاریخ	مخطوط	۱۳۰۰	۱۳۰۰	۱۳۰۰
۱۷	تفسیر قرآن مجید	۱۰	تفسیر	مخطوط	۱۳۰۰	۱۳۰۰	۱۳۰۰
۱۸	تاریخ اسلام	۳۲	تاریخ	مخطوط	۱۳۰۰	۱۳۰۰	۱۳۰۰

تاریخ اسلام

تفسیر قرآن مجید

تاریخ اسلام

تفسیر قرآن مجید

تاریخ اسلام

تفسیر قرآن مجید

تاریخ اسلام

تفسیر قرآن مجید

تاریخ اسلام

تفسیر قرآن مجید

عدد العاملين في دوائر الدولة الرسمية موزعين
حسب الجنس خلال الفترة من ١/١ - ٣١/١٢/١٩٦٧

تابع جدول رقم - ٤ -

اسم الدائرة	الموظفون		المستخدمون الدائمون		المستخدمون المؤقتون والمعال		الاجانب		المجموع العام	
	اناث	ذكور	اناث	ذكور	اناث	ذكور	اناث	ذكور	اناث	المجموع
مديرة الاستيراد والتصدير العامة	١٠	٣٤	١	١	-	-	-	-	١١	١٢٩
وزارة العمل والشؤون الاجتماعية	٨	٢٩	-	-	-	-	-	-	٨	٧٦
ديوان الوزارة والمفتشية العامة	٩٠	٢٤٣	١٥٤	١	٨	-	-	-	٢٥١	٥٧٤
مديرة الخدمة الاجتماعية العامة	٣	٢٣٢	١٦	٢٩	١١	-	-	-	٣٠	٨٨٥
مديرة العمل العامة	١٠	٦٢	-	-	-	-	-	-	١٠	١٨٨
مديرة التعاون العامة	٢	٥	-	-	-	-	-	-	٢	٢٣
وزارة الزراعة :										
ديوان الوزارة	٧	٣٥	-	-	٢	٣٤	١	١٣١	٩	١٤٠
مديرة الزراعة العامة	٨	٤٩٤	٤	-	٤	٢١١	٦	١١٢١	١٦	١١٣٧
مديرة الثروة الحيوانية والبيطرية العامة	٣	٢٩٨	-	-	٢٣	٣٦٨	٣	١١٦٨	٢٦	١١٩٤
مديرة البحوث والمشاريع الزراعية العامة	١	١٧	-	-	-	٥٥	-	٩٣	١	٩٤
مديرة الضمان والتشجير العامة	١	٣٥٥	-	-	-	-	-	٣٠٧	١	٣٠٨

٢٧ ٢٨ ٢٩ ٣٠

٨٧

٧ ٨ ٩ ١٠

١١ ١٢ ١٣ ١٤

١٥ ١٦ ١٧ ١٨

١٩ ٢٠ ٢١ ٢٢

٢٣ ٢٤ ٢٥ ٢٦

٢٧ ٢٨ ٢٩ ٣٠

٧٠

معدن
لحمنا
قربان

٧٠
٧١
٧٢
٧٣
٧٤
٧٥
٧٦
٧٧
٧٨
٧٩
٨٠

عدد العاملين في دوائر الدولة الرسمية موزعين حسب
الجنس خلال الفترة من ١/١١ - ٣٧/١٢/١٩٦٧

تابع جدول رقم - ٤ -

المجموع	المجموع العام		الاجانب		المستخدمون المؤقتون والعمال		المستخدمون الدائمون		الموظفون		اسم الدائرة
	اناث	ذكور	اناث	ذكور	اناث	ذكور	اناث	ذكور	اناث	ذكور	
٦٢	٤	٥٨	-	-	-	-	١	٢٢	٣	٣٦	وزارة التخطيط :
١٥	٣	١٢	-	-	٣	٧	-	-	-	٥	ديوان الوزارة
٢٢	٤	١٨	-	-	-	١	-	٧	٤	١٠	مجلس التخطيط الاقتصادي
٥١	٤	٤٧	-	-	-	١	-	١٣	٤	٣٣	ديوان مجلس التخطيط
٤٢٩	٧٤	٣٥٥	-	-	٢٩	١٦٤	٣	٢٩	٤٢	١٦٢	مديرية الاحصاء العامة
١٣٢	١٣	١١٩	-	-	١	١	٣	٤٥	٩	٧٨	وزارة البلديات والاشغال
٩٥	١٥	٨٠	-	-	-	٢	-	٢٩	١٥	٤٨	مديرية الديوان العامة
١٣٩٥	٤	١٣٩١	-	-	-	١٠٥٤	-	١٧٨	٤	١٥٦	مديرية المراكبات العامة
٤٣٠	٤٤	٣٨٦	-	-	١٤	١٧٤	٣	٩٥	٢٧	١١٣	مديرية المشاريع العامة
١٤٩٢	٢٧	١٤٦٥	-	-	١١	١١٩٢	٩٣	٥٧	١٦	٢٠٠	مديرية الميناء العام
١٥٩٥	١٥٨	١٤٣٧	٩	١٧	٣	٨٠	٢٨	٢٨١	٥٣	٣١٣	مديرية الميناء العام
٥١٠	٥٥	٤٥٥	١	١٧	٢	١٤	٢٨	٢٠٨	٣٤	١٨٥	مديرية الميناء العام
١١	١	١٠	-	-	-	-	-	١	١	٩	وزارة الاصلاح الزراعي
٢٢	٣	١٩	-	-	-	٢	-	٩	٣	٨	ديوان الوزارة
											مديرية المصايف والارصاد
											الزراعي

Page

113

2

4

1. The first part of the document discusses the importance of maintaining accurate records. It emphasizes that without proper documentation, it is difficult to track progress and identify areas for improvement.

2. The second part of the document focuses on the role of communication in a team. It states that clear and open communication is essential for ensuring that all team members are on the same page and working towards common goals.

3. The third part of the document addresses the challenges of time management. It suggests that creating a structured schedule and prioritizing tasks can help individuals make the most of their available time.

4. The final part of the document concludes by highlighting the value of continuous learning and growth. It encourages individuals to stay curious and seek out new opportunities to expand their knowledge and skills.

تابع جدول رقم - ٤ -

عدد العاملين في دوائر الدولة الرسمية موزعين
حسب الجنس خلال الفترة من ١/١ - ٣١/١٢/٦٧

اسم الدائرة	الموظفون		المستخدمون الدائمون		المستخدمون المؤقتون والمصالح		الاجانب		المجموع العام	
	اناث	ذكور	اناث	ذكور	اناث	ذكور	اناث	ذكور	اناث	ذكور
مديرية الري العامة	٨	٤٦٦	١	٨٣٤	٩	٩٠٣٧	-	٣١	١٨	٢٣٦٨
مديرية التعاون والانتاج الزراعي العامة	١٥	٩٠٧	٤	٢٧٠	٢	١٨٥	-	-	٢١	١٣٦٢
مديرية المساحة العامة	٢١	٥٤٦	-	١١١	-	٨٨	-	٤	٢١	٧٤٩
وزارة الموصلات	-	٣٦	-	٢٥	-	-	-	-	-	٦١
ديوان الوزارة	٢	١٧٢	-	٦١	٦	٢٩٦٩	-	٢٧	٨	٣٢٢٩
مديرية الطرق والجسور العامة	٢	١٧٢	-	٦١	٦	٢٩٦٩	-	٢٧	٨	٣٢٢٩
وزارة التريفة	٢	١٧٢	-	٦١	٦	٢٩٦٩	-	٢٧	٨	٣٢٢٩
وزارة المح	٢	١٧٢	-	٦١	٦	٢٩٦٩	-	٢٧	٨	٣٢٢٩
وزارة المناع	٢	١٧٢	-	٦١	٦	٢٩٦٩	-	٢٧	٨	٣٢٢٩
ديوان الوزارة	١٦	٦٨	-	٦٣	-	١٩	-	١	١٦	١٥١
مديرية التخطيط والتنمية الصناعية العامة	٢٣	٥٤	-	٥٩	-	-	-	-	٢٣	١١٣
مديرية التصميم والانشاء الصناعي العامة	١٥	٧٦	-	٤٠	١٣	١٥٤٦	-	٥	٢٨	١٦٦٧
مديرية المينائي الصناعي العامة	١٠	٣٢	١	٢٢	١	٢	-	-	١٢	٥٦
الماصمة	١	٨	١	٥	٢	١	-	-	٤	١٤
هيئة المواصفات والمقاييس العراقية	١	٨	١	٥	٢	١	-	-	٤	١٤

Handwritten notes at the top of the page, possibly a title or header, including the word "Handwritten".

Date	Time	Location	Activity	Notes	Remarks	Signature	Initials	Page No.
1942	10:00
1942	11:00
1942	12:00
1942	13:00
1942	14:00
1942	15:00
1942	16:00
1942	17:00
1942	18:00
1942	19:00
1942	20:00

Handwritten text within the table, possibly a date or time entry.

Handwritten notes at the bottom of the page, possibly a signature or final remarks.

تابع جدول رقم - ٤ -

عدد العاملين في دوائر الدولة الرسمية موزعين حسب
الجنس خلال الفترة من ١/١/٢٠١١/٢٠١٢/١٩٦٧

المجموع العام	الاجانب		المستخدمون الموقتون والعمال		المستخدمون الدائمون		الموظفون		اسم الدائرة
	اناث	ذكور	اناث	ذكور	اناث	ذكور	اناث	ذكور	
٩٤٦	١٣٨	٨٠٨	٨٥	١٩٥	٨	٣٩	١٨	١٣٨	وزارة الخارجية وزارة الداخلية جامعة بغداد
٥٩٨٤٢	٥٦٠	٥٩٢٨٢	٢	٧	٦٨	٨٠٣٢	٢٢٤	٤٤٥٤٧	
٤٤٨١	٩٩٦	٣٤٨٥	٤٥	١٧٥	١٩	١٤٣	٣٣٣	١٧٢١	
١٨٦٥٩٧	٢٨٦٥٣	١٥٧٩٤٤	١٧٦	٩٧٠	٤٩١	٢٠٧٧١	٤٩٦١	٧١٧٩٢	المجموع العام

1. The following are the following...
 2. The following are the following...

1. The following are the following...

Category	Item	Quantity	Unit	Value	Notes
Fruit	Apple	100	kg	1000	
	Banana	200	kg	2000	
	Orange	150	kg	1500	
Vegetables	Tomato	300	kg	3000	
	Cucumber	100	kg	1000	
	Carrot	50	kg	500	
Spices	Mustard	10	kg	100	
	Coriander	20	kg	200	
	Pepper	5	kg	500	
Dairy	Milk	1000	liters	10000	
	Cheese	50	kg	5000	
	Butter	20	kg	2000	
Grains	Wheat	1000	kg	10000	
	Rice	500	kg	5000	
	Maize	300	kg	3000	
Oils	Sunflower	100	liters	10000	
	Mustard	50	liters	5000	
	Coconut	20	liters	2000	

عدد الماطين في هـ وأثر الدرقة الذهبية الرسمية مؤرخين حسب الجنس

خلال الفترة من ١/١ / ١٩٦٧ لغاية ٣١/١٢/١٩٦٧

جدول رقم - ٥ -

اسم الدائرة	الموظفون		المستخدمون الكائنون		المستوفون من الاموال والمستوفون		الاجانب		الجميع العام		الاجمعي
	اناث	ذكور	اناث	ذكور	اناث	ذكور	اناث	ذكور	اناث	ذكور	
د بيان الاوقاف	-	١٠٣٧	-	٥٨٤	-	٢١٩	-	٣	-	١٩٤٣	١٩٤٣
لجنة الطاقة الكهربائية	٩	٥٩	١	٢٢	-	١٧	٢٢	-	١٠	١٢٠	١٣٠
المؤسسة العامة للادوية	٤٧	٢٢٥	١	٩٢	٢٠	٣٢٨	-	-	٧٩	٢٤٥	٣٢٤
هيئة تصنيفية لمؤسسات اقتصادية	-	١٠	١	٩	-	٢	-	-	١	١٣	١٤
المؤسسة العامة للتجارة	١٢٧	٦٥٧	٢٩	٢٢٩	٢٨	٧٩١	١٦	١	٢١٥	١٢٩٣	١٩٠٨
المؤسسة العامة للمصارف	٥٦٨	٢٠٣١	٥٤	٧٦٤	١	١٣	٧٩	٢٢	٦٤٥	٢٨٨٧	٣٥٣٢
المؤسسة العامة للصناعة	١٨٢	٢٢٠٩	٢٠	٥٣٥	٧٤٧	١٥٧٦٢	٨٢	-	٩٥٩	١٨٥٨٨	١٩٥٤٧
المؤسسة العامة للتأمين وزارة المالية	١٠٧	٣٦٢	٢	٧٦	٢	٢٧	١	٢	١١٧	٤٧١	٥٨٨
مديرة البنك المركزي	١٥٧	٣٣٠	١	٩٦	١٦	٤	١	-	١٧٤	٤٢١	٦٠٥
مديرة مصرف الرهون	٢٤	٢١٨	٤	٨٦	-	٢	-	-	٢٨	٢٠٦	٢٣٤
مديرة مصرف المقاري	١١	٢٣٤	٢	١٢٠	-	٢	-	-	١٣	٢٥٦	٢٦٩
المديرة العامة لصندوق التأميد	٢٣	١١٧	-	٤٢	-	-	١	-	٢٣	١٦١	١٨٤

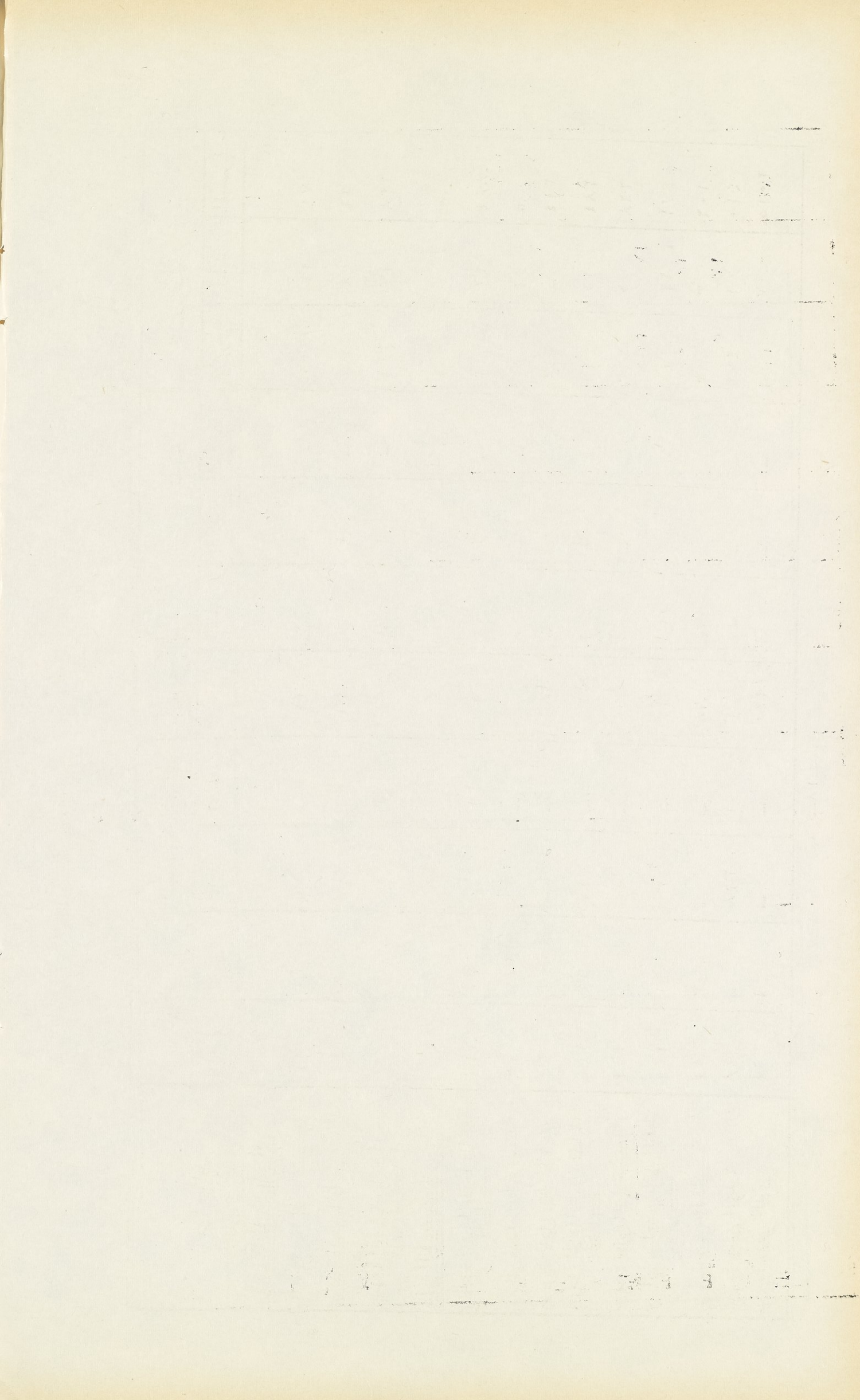

عدد العاملين في دوائر الدولة الشبه الرسمية موزعين حسب الجنس خلال الفترة من ١/١ - ٣١/٢/١٩٦٧.

تابع جدول رقم - ٥ -

اسم الدائرة	الموظفون		المستخدمون الدائمون		المستخدمون المؤقتون		الاجانب		المجموع العام	
	اناث	ذكور	اناث	ذكور	اناث	ذكور	اناث	ذكور	اناث	ذكور
وزارة الثقافة والارشاد										
وكالة الانباء العراقية	٢١	٥٤	-	٢٢	٢	٢٢	-	١٥١	٢٣	١٧٤
مصلحة السينما والمسرح	٣	١٦	-	٤٦	٥	٤٦	-	٨٨	٨	٩٦
مصلحة المصافي والسياسة العامة	١٥	١٢٣	١	٣٩٨	٦	٣٩٨	-	٦١١	١٧	٦٢٨
وزارة النفط										
مصلحة توزيع المنتجات النفطية	٣٧	٦٨	١	٣٨٥٥	٤	٣٨٥٥	-	٤٨٤٢	٤٢	٤٨٨٤
سكرتارية مجلس ادارة النفط	٢	١	-	-	-	-	-	٣	٢	٥
مديرية حقول نفط خايفين	-	-	-	١٨٩	-	١٨٩	-	٢١٤	-	٢١٤
مصلحة التخطيط والانشاءات النفطية	١٤	١٣	-	١٤٤	١	١٤٤	-	٢٦٩	١٥	٢٨٤
مصلحة توزيع النفط	٤	٥٥	-	٤٤٢	١	٤٤٢	-	٦٦٣	٥	٦٦٨
مصلحة توزيع الغاز	٢٢	٣٤	-	١٣	١	١٣	-	١٤٨	٢٣	١٧١
ديوان مصلحة مصافي النفط الحكومية	٣	-	-	٨٨	-	٨٨	-	١٩٣	٣	١٠٦
مديرية مصفى المفتية	-	٣٥٨	١	٣	-	٣	-	٤٠٩	١	٤١٠
مديرية مصفى الوند	-	-	-	-	-	-	-	-	-	-
مديرية مصفى الدورة	٦	-	-	١٦٤٥	١	١٦٤٥	-	٢٠٠٨	٧	٢٠١٥

عدد العاملين في دوائر الدائرة الشبه الرسمية موزعين حسب الجنس
خلال الفترة من ١/١-٣١/٢/١٩٦٧

تابع جدول رقم - ٥ -

اسم الدائرة	الموظفون		المستخدمون الدائمون		المستخدمون مؤقتون والعمال		الاجانب		المجموع العام	
	اناث	ذكور	اناث	ذكور	اناث	ذكور	اناث	ذكور	اناث	ذكور
مديرية ميفي القيارة	-	-	-	-	-	-	-	-	-	-
مديرية الهندسة والانتاج	٢	١٥	-	٩	-	-	-	٤٨	٢	٢٣٦
مديرية النقل النهض	٢	١٥	-	٩	-	-	-	٤٨	٢	٢٣٦
وزارة الاقتصاد										
الدائرة انحصار التبغ للماسة	١٥	٣٤٩	١	٢٣	-	-	-	٢٢٢	١٣	٧٢٢
مصلحة تنظيم تجارة الحبوب	١١	١٣٦	١	٤٥	-	-	-	٢٥٩	١٢	٢٧١
شركة النقل البحري العراقية	٥	٨	-	١	-	-	-	٢٨	٦	٣٤
مصلحة التمر العراقية	١٣	١٢٧	-	١٠٩٦	٩٨٥	-	-	١٣٣١	٩٩٣	٢٣٢٤
مصلحة تنظيم تجارة المنتجات الحيوانية العامة	١	٨	-	-	-	-	-	٥٢	١	٥٣
مصلحة المعارض والسواق التجارية العامة	٥	٢٣	-	٢٤	١	-	-	٧٣	٦	٧٩
وزارة العمل والشؤون الاجتماعية										
مؤسسة الضمان الاجتماعي	٣٥	٦٦	٢	٦	٢	-	-	٢٣٦	٣٩	٢٧٥
المصرف التعاوني	١٥	٢٧	٢	-	-	-	-	٦٣	١٢	٧٥
المؤسسة الثقافية العمالية	١٥	١٣	١	١	-	-	-	٢١	١١	٤٢
وزارة الزراعة										
مصلحة المزارع الحكومية	٤	١٩١	٣	٨٧١	٤٤٤	-	-	١١٥٩	٤٥١	١٦١٥

1. 2. 3. 4. 5. 6. 7. 8. 9. 10. 11. 12. 13. 14. 15. 16. 17. 18. 19. 20. 21. 22. 23. 24. 25. 26. 27. 28. 29. 30. 31. 32. 33. 34. 35. 36. 37. 38. 39. 40. 41. 42. 43. 44. 45. 46. 47. 48. 49. 50. 51. 52. 53. 54. 55. 56. 57. 58. 59. 60. 61. 62. 63. 64. 65. 66. 67. 68. 69. 70. 71. 72. 73. 74. 75. 76. 77. 78. 79. 80. 81. 82. 83. 84. 85. 86. 87. 88. 89. 90. 91. 92. 93. 94. 95. 96. 97. 98. 99. 100.

1. 2. 3. 4. 5. 6. 7. 8. 9. 10. 11. 12. 13. 14. 15. 16. 17. 18. 19. 20. 21. 22. 23. 24. 25. 26. 27. 28. 29. 30. 31. 32. 33. 34. 35. 36. 37. 38. 39. 40. 41. 42. 43. 44. 45. 46. 47. 48. 49. 50. 51. 52. 53. 54. 55. 56. 57. 58. 59. 60. 61. 62. 63. 64. 65. 66. 67. 68. 69. 70. 71. 72. 73. 74. 75. 76. 77. 78. 79. 80. 81. 82. 83. 84. 85. 86. 87. 88. 89. 90. 91. 92. 93. 94. 95. 96. 97. 98. 99. 100.

| Year | Month | Day | Time | Location | Event | Remarks |
|------|-------|-----|-------|----------|---------|---------|
| 1911 | 1 | 1 | 10:00 | St. Paul | Service | |
| 1911 | 1 | 2 | 10:00 | St. Paul | Service | |
| 1911 | 1 | 3 | 10:00 | St. Paul | Service | |
| 1911 | 1 | 4 | 10:00 | St. Paul | Service | |
| 1911 | 1 | 5 | 10:00 | St. Paul | Service | |
| 1911 | 1 | 6 | 10:00 | St. Paul | Service | |
| 1911 | 1 | 7 | 10:00 | St. Paul | Service | |
| 1911 | 1 | 8 | 10:00 | St. Paul | Service | |
| 1911 | 1 | 9 | 10:00 | St. Paul | Service | |
| 1911 | 1 | 10 | 10:00 | St. Paul | Service | |
| 1911 | 1 | 11 | 10:00 | St. Paul | Service | |
| 1911 | 1 | 12 | 10:00 | St. Paul | Service | |
| 1911 | 1 | 13 | 10:00 | St. Paul | Service | |
| 1911 | 1 | 14 | 10:00 | St. Paul | Service | |
| 1911 | 1 | 15 | 10:00 | St. Paul | Service | |
| 1911 | 1 | 16 | 10:00 | St. Paul | Service | |
| 1911 | 1 | 17 | 10:00 | St. Paul | Service | |
| 1911 | 1 | 18 | 10:00 | St. Paul | Service | |
| 1911 | 1 | 19 | 10:00 | St. Paul | Service | |
| 1911 | 1 | 20 | 10:00 | St. Paul | Service | |
| 1911 | 1 | 21 | 10:00 | St. Paul | Service | |
| 1911 | 1 | 22 | 10:00 | St. Paul | Service | |
| 1911 | 1 | 23 | 10:00 | St. Paul | Service | |
| 1911 | 1 | 24 | 10:00 | St. Paul | Service | |
| 1911 | 1 | 25 | 10:00 | St. Paul | Service | |
| 1911 | 1 | 26 | 10:00 | St. Paul | Service | |
| 1911 | 1 | 27 | 10:00 | St. Paul | Service | |
| 1911 | 1 | 28 | 10:00 | St. Paul | Service | |
| 1911 | 1 | 29 | 10:00 | St. Paul | Service | |
| 1911 | 1 | 30 | 10:00 | St. Paul | Service | |
| 1911 | 1 | 31 | 10:00 | St. Paul | Service | |

1. 2. 3. 4. 5. 6. 7. 8. 9. 10. 11. 12. 13. 14. 15. 16. 17. 18. 19. 20. 21. 22. 23. 24. 25. 26. 27. 28. 29. 30. 31. 32. 33. 34. 35. 36. 37. 38. 39. 40. 41. 42. 43. 44. 45. 46. 47. 48. 49. 50. 51. 52. 53. 54. 55. 56. 57. 58. 59. 60. 61. 62. 63. 64. 65. 66. 67. 68. 69. 70. 71. 72. 73. 74. 75. 76. 77. 78. 79. 80. 81. 82. 83. 84. 85. 86. 87. 88. 89. 90. 91. 92. 93. 94. 95. 96. 97. 98. 99. 100.

عدد الماملون في دوائر الدولة الشبه الرسمية موزعين حسب الجنس خلال الفترة من ١/١ - ٣١/١٢/١٩٦٧

تابع جدول رقم ٥ -

| اسم الدائرة | الموظفون | | المستخدمون الدائمون | | المستخدمون المؤقتون والمصالح | | الاجانب | | المجموع العام | |
|--|----------|-------|---------------------|-------|------------------------------|-------|---------|-------|---------------|-------|
| | ذكور | إناث | ذكور | إناث | ذكور | إناث | ذكور | إناث | ذكور | إناث |
| مديرية الغابات والتشجير (على حساب الخطة) | - | - | - | - | ٩٣٤ | - | - | - | ٩٣٤ | - |
| مصلحة المزارع الحكومية (على حساب الخطة) | - | - | - | ٢٤ | ٢١٠ | ١ | - | - | ٢١١ | ٢٤ |
| وزارة البلديات والاشغال | - | - | ١ | - | ١٧٢٢ | ١ | - | - | ١٣٦٥٠ | ١ |
| مديرية البلديات العامة (على الملاك البلدي) | - | - | ٩٥٢٦ | ٥ | ١٣٢ | ٢ | - | - | ٩٠٧٠ | ٢٤ |
| مصلحة نقل الركاب العامة | - | - | ٤١٥٧ | - | ٨١٣٣ | ٤ | - | - | ٤٨٤٢ | ٢٤ |
| امانة العاصمة | ٢٣٩١ | ١٩ | - | - | ٩٣٩ | - | - | - | ٢٠٧٢ | ٤٨ |
| مصلحة اسئلة الماء لمنطقة بغداد | ٥٥٣ | ١٥ | - | - | ١٣٠ | - | - | - | ٢٨٤ | ١٢ |
| مصلحة المجاري العامة | ٤٤٥ | ٤٨ | ٦٨٩ | ١ | ٦١٢ | ١ | - | - | ٧٧٤ | ٩ |
| سلطة تجهيز ماء وكهرباء البصرة | ١٢٥ | - | ٣٦ | - | ٧٧ | ٩ | - | - | ٧٨٣ | ٩ |
| وزارة اصلاح البراءع | ٤٠٧ | ٤٠ | ٢٧٠ | ٥ | ٢٠ | ١٩ | - | - | ٧٧٢ | ٦٥ |
| مديرية الادارة والمالية العامة | ٢٦ | ٥ | ٧ | - | ٢ | - | - | - | ٣٥ | ٥ |
| السكرتارية العامة | ١٣ | ٦ | ٧ | - | ٥ | ١ | - | - | ٢٦ | ٦ |
| مديرية التخطيط والمناطق العامة | ٧ | ٣ | ٥ | ١ | ١ | ١ | - | - | ١٣ | ٣ |
| المفتشية العامة | ١٠٥ | ١١ | ٣٩ | - | ٩ | - | - | - | ١٥٣ | ١٣ |
| مديرية الاستيلاء والتقدير العامة | ١٠١ | ٩ | ٣٧ | ١ | ٤ | - | - | - | ١٤٢ | ١٠ |
| مديرية التوزيع العامة | - | - | - | - | - | - | - | - | - | - |
| المجموع | ١٣٦٥١ | ١٩٣٦٦ | ١٣٦٥٠ | ١٣٦٥١ | ١٣٦٥٠ | ١٣٦٥١ | ١٣٦٥٠ | ١٣٦٥٠ | ١٣٦٥١ | ١٣٦٥١ |

عدد العاملين في دوائر الدولة الشبه الرسمية مؤتمن حسب
الجنس خلال الفترة من ١/١-١٢/٢١-١٩٦٧

تابع جدول رقم ٥-

| اسم الدائرة | الموظفون | | المستخدمون الدائمون | | المستخدمون المؤقتون والممسائل | | الاجانب | | المجموع العام | |
|---|----------|-------|---------------------|-------|-------------------------------|-------|---------|------|---------------|--------|
| | اناث | ذكور | اناث | ذكور | اناث | ذكور | اناث | ذكور | اناث | ذكور |
| مديرية المكنين والآلات الزراعية له مسلة المصرف الزراعي
وزارة المواصلا | ١٦ | ٢١٢ | - | ٢٤٥٣ | - | ٢٤٥٣ | - | - | ١٦ | ٢١٢ |
| | ١٢ | ٢٦٦ | - | ١١ | - | ١١ | - | - | ١٢ | ٢٥٧ |
| مديرية الطيران المدني العامة | ٤ | ١٩٢ | - | ٧٣ | - | ٧٣ | - | - | ٤ | ٥٧٤ |
| | ٤ | ١٩٢ | - | ٢٧٢٠ | - | ٢٧٢٠ | - | - | ٤ | ٨٨٣ |
| مصلحة البريد والبرق العامة | ٢٣ | ١٩٩٤ | ١٦٥ | ٤١٥٨ | ٢٠٠ | ٢٧٢٠ | - | - | ٢٣ | ١٩٩٤ |
| | ٥٠ | ١٩٦٢ | ٣ | ٧٢١ | ١٠٢ | ١٥٠٤٢ | ٢ | ٤٥ | ١٥٩ | ١٧٧٢١ |
| مصلحة السكك الحديدية العامة | ٥١ | ٥١٤ | ٢٣ | ١٣٨ | ١٧ | ٢٤٢ | ٢٤ | ٢٤ | ١٠٨ | ١٠١٩ |
| | ٦٩ | ١٥٥٥ | - | ١٥١٥ | ١٠٨ | ١١٥٩٨ | ٢ | ٢ | ١٧٨ | ١٤٦٧٠ |
| مصلحة الخطوط الجوية العراقية
وزارة المصانع | - | - | - | - | - | - | - | - | - | - |
| | - | - | - | ١٥٢ | - | ١٥٢ | - | - | ٨ | ١٥٥ |
| مديرية المبانئ الصناعية العامة
المحسوبين على الخطوط لاقتمالك
المصرف الصناعي | - | - | - | - | - | - | - | - | - | - |
| | ٢٧ | ٩٠ | ١ | ٤٥ | ١ | ٧ | - | - | ٢٨ | ١٢٧ |
| مركز تطوير الادارة الصناعية
مصانة الكبرياء الوطنية | ٩ | ١٣ | ١ | ٨ | ١ | ٨ | - | - | ١٠ | ٢١ |
| | ١٢٦ | ١٣٦٤ | ١ | ١٥٦١ | - | - | - | - | ١٢٧ | ٥٢٤٩ |
| مصلحة الكبرياء الوطنية | ١٢٦ | ١٣٦٤ | ١ | ١٥٦١ | - | - | - | - | ١٢٧ | ٥٢٤٩ |
| | ١٢٦ | ١٣٦٤ | ١ | ١٥٦١ | - | - | - | - | ١٢٧ | ٥٢٤٩ |
| المجموع العام | ٢٠٥٢ | ٢٤٥١٥ | ٢٦٦ | ٢٩٦٦٦ | ٢٧٨١ | ٧٢٧٤٢ | ٢٤٧ | ٢٤٧ | ٥٢٣٧ | ١٢٦٧٧٠ |
| | ٢٠٥٢ | ٢٤٥١٥ | ٢٦٦ | ٢٩٦٦٦ | ٢٧٨١ | ٧٢٧٤٢ | ٢٤٧ | ٢٤٧ | ٥٢٣٧ | ١٢٦٧٧٠ |
| المجموع | ٢٦٠٨ | ٣٦٩ | - | - | - | - | - | - | ٣٦٩ | ٣٠٧٧ |
| ٢٦٠٨ | ٣٦٩ | - | - | - | - | - | - | - | ٣٦٩ | ٣٠٧٧ |

جدول رقم ٦-١

مجموع الرواتب والاجور المدفوعة فعلا للعاملين في دوائر
الدولة الرسمية موزعين حسب الجنس
خلال الفترة من ١/١ - ٣١/١٢/١٩٦٧ (بالدينار العراقي)

| المجموع | المجموع | | الاجانب | | المستخدمون المؤقتون والمعمال | | المستخدمون الدائمون | | الموظفون | | اسم الدائرة | |
|---------|---------|--------|---------|------|------------------------------|------|---------------------|--------|----------|---------|--|-------------------------------|
| | اناث | ذكور | اناث | ذكور | اناث | ذكور | اناث | ذكور | اناث | ذكور | | |
| ١٤٧٦٦ | - | ١٤٧٦٦ | - | - | - | - | - | ٩٢١٥ | - | - | ٥٥٥١ | ديوان رئاسة القصر الجمهوري |
| ٣٩١٢٠ | - | ٣٩١٢٠ | - | - | - | ١١١٣ | - | ٨٩٨٠ | - | - | ٢٩٠٢٧ | ديوان مجلس الوزراء |
| ٥٣١٨٩ | ١٤٣ | ٥٣٠٤٦ | - | - | - | - | ١٤٣ | ١٨٨٠ | - | - | ٥١١٦٦ | ديوان مائة سبب الحسابات العام |
| ٧٤٦٦٥ | ١٢١١ | ٧٣٤٥٤ | - | - | - | - | - | ٤٧٤١ | ١٢١١ | ٦٨٧١٣ | مجلس الخدمة العامة
وزارة المالية | |
| ١٧٠٨٧٥ | ٤٣٨٠ | ١٦٦٤٩٥ | - | - | - | ١١٢٦ | - | ٢٠٨٢٩ | ٤٣٨٠ | ١٤٤٥٤٠ | ديوان السوزات | |
| ٢٢٩٣٠٥ | ١٣٢٢٦ | ٢١٦٠٧٩ | - | - | - | - | ٢٦٥ | ١٥٨٥٠ | ١٢٩٦١ | ٢٠٠٢٢٢٩ | مديرية المحاسبات العامة | |
| ١٤٧٨٣٠ | - | ١٤٧٨٣٠ | - | - | - | - | - | ١١٢١٧ | - | ١٣٦٦١٣ | مديرية خزائن الالوية | |
| ١٥٢٠٢٠ | ١٣٢٣٣ | ١٢٨٧٨٧ | - | - | - | - | ١٠٥٨ | ١٦٩١٢ | ١٢١٧٥ | ١٢١٨٧٥ | مديرية التعمير العامة | |
| ٧٩٠٥٩٢ | ١٢٦٠٨ | ٧٧٧٩٨٤ | - | - | ٢٦٦ | ٣٨٣٧ | ١٤٤٥ | ٣٣٦٩٤٧ | ١٠٨٩٧ | ٤٣٧٢٠٠ | مديرية الكسارك والمكسوس العامة | |
| ٢٠٠٧٩١ | ٤٣٦٢ | ١٩٦٤٢٩ | - | - | - | - | ٤٥ | ٣٢٥٠٣ | ٤٣١٧ | ١٦٣٩٢٦ | مديرية ضريبة الدخل العامة | |
| ٦٧٢٨٢ | - | ٦٧٢٨٢ | - | - | - | - | - | ٩٧٢٠ | - | ٥٧٥٦٢ | مديرية الاملاك والاراضي العمومية | |
| ١٤٦٧٧٧ | - | ١٤٦٧٧٧ | - | - | - | - | - | ١٢٣٥٥٣ | - | ٢٠٩٠٢ | مديرية مطبخ العمومية الحكومية والقراسية العامة | |

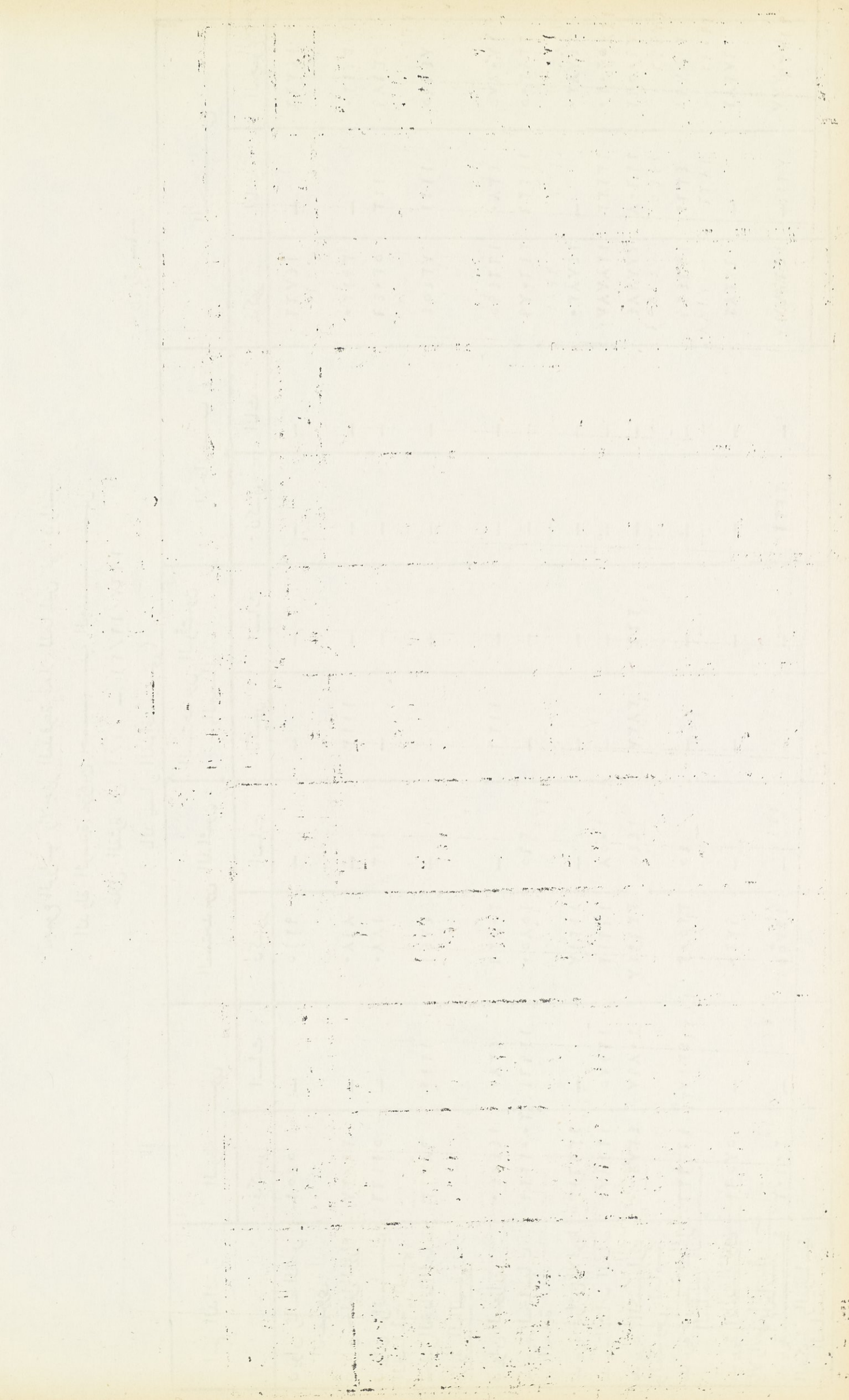

مجموع الرواتب والاجور المدفوعة فعلا للمعلمين في دوائر الدولة
الرسمية موزعين حسب الجنس خلال الف
من ١/١ - ٣١/١٢/١٩٦٧ (بالدينار العراقي)

تابع جدول رقم ٦ -

| اسم الدائرة | الموظفون | | المستخدمون الكائمين | | المستخدمون الموقتون والمصالح | | الاجانب | | المجموع العام | |
|--|----------|--------|---------------------|--------|------------------------------|------|---------|---------|---------------|--------|
| | اناث | ذكور | اناث | ذكور | اناث | ذكور | اناث | ذكور | اناث | ذكور |
| مد يريفنا الاعاشا شفا العامة
مد يريفنا الوارثات العامة
وزارة العدل | ١٦٢ | ١٥٦٩٦٠ | ٢٥٢ | ١٠٣٦١٨ | ٥٦٨٣٢ | ٦٣٩٠ | ١٩٨٩ | ٢٤١٣٤٨٩ | ٤١٤ | ٣٠٩٦٤٧ |
| وزارة الثقافة والاشراف | ٣٥٥٢ | ٢١٩٣٤٧ | ٥١٦ | ١٠٩٩٥ | ٥٠٤ | ٦٣٩٠ | - | ٢٤١٣٤٨٩ | ٤٠٦٨ | ٤٣٦٦٣٥ |
| ديوان الوزارة | ٧٥٥٤ | ٢٠٤٦٤ | ١١١٠ | ٢٠٤٦٤ | ٦٢٣٢ | ١١١٠ | - | ١٠٤٢٤٩ | ٩١٤٤ | ١٠٤٢٤٩ |
| مد يريفنا الاذاعة
والانتزيون العامة
مد يريفنا الاثار العامة | ١٩٢٦ | ١٣٠٥٥٠ | ٣٢١٦ | ١٣٠٥٥٠ | ٩٨٩٧ | ٣٢١٦ | ٧٢٠ | ٢٧٠١٣٧ | ٥٥٦٢ | ٢٧٠١٣٧ |
| وزارة النفط | ٩٧٩٢ | ٥١٩٠٩ | ١١٢٥ | ٥١٩٠٩ | - | ١١٢٥ | ١١٤٠ | ١٣٤٩٧٣ | ١٠٩١٧ | ١٣٤٩٧٣ |
| ديوان الوزارة
شؤون النفط العامة
مد يريفنا مفضل التاجي
للغاز علفلظفيا العامة | ٤٠٦٣ | ١٠١٠٢ | ٢٧٤ | ١٠١٠٢ | - | ٢٧٤ | - | ٦٧٨٤٩ | ٤٣٣٧ | ٦٧٨٤٩ |
| مد يريفنا المعادن والمصن
الجيولوجي العامة | - | - | - | - | ١٧٧ | - | - | ١٤٨٣٧ | - | ١٤٨٣٧ |
| الافتشية العامة
المصالح النفطية | ١٨٢٦ | ٩٩٥ | - | ٩٩٥ | ٤٦٨٥٦ | - | - | ٤٦٨٥٦ | ١١٤٠ | ٤٦٨٥٦ |
| وزارة الاقتصاد | ١٨٢٦ | ٩٩٥ | - | ٩٩٥ | ١٣٣ | - | - | ٢٧١٨٨ | ١٨٢٦ | ٢٧١٨٨ |
| ديوان الوزارة | ٦١٤٤ | ٧١٠٥ | ٢٦١ | ٧١٠٥ | ٤٦٨ | ٢٦١ | ٩٦٠ | ٨٣٨١٧ | ٧٢١٥ | ٨٣٨١٧ |
| المجموع | ٩٣٨٦٦ | ١٠٣٦١٨ | ٢٥٢ | ١٠٣٦١٨ | ٥٦٨٣٢ | ٦٣٩٠ | ١٩٨٩ | ٢٤١٣٤٨٩ | ٤١٤ | ٣٠٩٦٤٧ |
| | ٣٣٢٥١٣ | ٢١٩٣٤٧ | ٥١٦ | ١٠٩٩٥ | ٥٠٤ | ٦٣٩٠ | - | ٢٤١٣٤٨٩ | ٤٠٦٨ | ٤٣٦٦٣٥ |
| | ٧٧٥٥٣ | ٢٠٤٦٤ | ١١١٠ | ٢٠٤٦٤ | ٦٢٣٢ | ١١١٠ | - | ١٠٤٢٤٩ | ٩١٤٤ | ١٠٤٢٤٩ |
| | ١٢٨٩٧٠ | ١٣٠٥٥٠ | ٣٢١٦ | ١٣٠٥٥٠ | ٩٨٩٧ | ٣٢١٦ | ٧٢٠ | ٢٧٠١٣٧ | ٥٥٦٢ | ٢٧٠١٣٧ |
| | ٨١٩٢٤ | ٥١٩٠٩ | ١١٢٥ | ٥١٩٠٩ | - | ١١٢٥ | ١١٤٠ | ١٣٤٩٧٣ | ١٠٩١٧ | ١٣٤٩٧٣ |
| | ٥٧٧٤٧ | ١٠١٠٢ | ٢٧٤ | ١٠١٠٢ | - | ٢٧٤ | - | ٦٧٨٤٩ | ٤٣٣٧ | ٦٧٨٤٩ |
| | ١٤٦٦٠ | - | - | - | ١٧٧ | - | - | ١٤٨٣٧ | - | ١٤٨٣٧ |
| | - | - | - | - | ٤٦٨٥٦ | - | - | ٤٦٨٥٦ | ١١٤٠ | ٤٦٨٥٦ |
| | ٢٦٠٦٠ | ٩٩٥ | - | ٩٩٥ | ١٣٣ | - | - | ٢٧١٨٨ | ١٨٢٦ | ٢٧١٨٨ |
| | ٧٥٢٨٤ | ٧١٠٥ | ٢٦١ | ٧١٠٥ | ٤٦٨ | ٢٦١ | ٩٦٠ | ٨٣٨١٧ | ٧٢١٥ | ٨٣٨١٧ |

مجموع الرواتب والاجور المدفوعة فعلا للمعلمين في دوائر الدولة
الرسمية موزعين حسب الجنس خلال الفترة من _____ سن
1/1 - 31/12/1967 (بالدينار العراقي)

تابع جدول رقم ٦ -

| اسم الدائرة | الموظفون | | المستخدمون الدائمون | | المستخدمون المؤقتون والعاملون | | الاجانب | | المجموع المعافين | | ذكور |
|--|----------|-------|---------------------|-------|-------------------------------|------|---------|------|------------------|-------|--------|
| | ذكور | اناث | ذكور | اناث | ذكور | اناث | ذكور | اناث | ذكور | اناث | |
| مديرية التسيير ومراقبة الشركات العامة | ٢٩١٧٦ | ٢٧٠٨ | ٥٥٥ | ٥٥٥ | - | - | - | - | ٣٤٠٩٩ | ٣٢٦٣ | ٣٧٣٦٢ |
| مديرية الاستيراد والتصدير العامة | ٦١٢٤٥ | ٥٢٤٧ | - | ٣٥٧ | - | - | - | - | ٧١٣٧٨ | ٥٦٠٤ | ٧٦٩٨٢ |
| وزارة العمل والشؤون الاجتماعية | ٤٠٦٢٤ | ٥٠٥٢ | - | - | - | - | - | - | ٤٧٤٠٥ | ٥٠٥٢ | ٥٢٤٥٧ |
| ديوان الوزارة المفتشية العامة | ٤٨٩٤٠ | ٥٨٦٦٠ | - | ٣٦١١٥ | ١١٨ | ١٦٩٣ | - | - | ١٠٤١٧٥ | ٩٦٤٦٨ | ٢٠٠٦٤٣ |
| مديرية السجن العامة | ٥٥٧٤٧ | ١٨٧١ | - | ٣٧٨٢ | ٦١٥٩ | ٢٩٦ | - | - | ٢٢٧٩٦٥ | ٦٠٤٩ | ٢٣٤٠١٤ |
| مديرية العمل العامة | ٨٤٢٢٣ | ٤٦٢٤ | - | - | - | - | - | - | ٩٨٧٥٣ | ٤٦٢٤ | ١٠٣٣٧٧ |
| مديرية لشؤون العامة | ١٠٠٤٣ | ٧٩٠ | - | - | - | - | - | - | ١٣٣٦ | ٧٩٠ | ١٢١٢٦ |
| وزارة الزراعة | ٥٠٢٣٤ | ٣٨٠٢ | - | - | ٢٠٥ | ١٨ | - | - | ٦٢٩٦٠ | ٣٨٢٠ | ٦٦٧٨٠ |
| ديوان الوزارة | ٢٨٦٧٣٩ | ٥٥٢٩ | - | ١١٧٣ | ٣٠٤٦١ | ٨٠٨ | - | - | ٤٣٨٣٣٣ | ٧٥١٠ | ٤٤٥٨٤٣ |
| مديرية الزراعة الحيوانية والبيطرة العامة | ٢٢١٠٠٥ | ١٤٧٦ | - | - | ٧٠٥٣٦ | ٤٩٧٩ | - | - | ٣٧١٦٣٠ | ٦٤٥٥ | ٣٧٨٠٨٥ |

1. The following are the names of the persons who have been elected to the office of the President of the United States for the term ending on the 31st day of January, 1885:

2. The following are the names of the persons who have been elected to the office of the Vice-President of the United States for the term ending on the 31st day of January, 1885:

3. The following are the names of the persons who have been elected to the office of the President of the United States for the term ending on the 31st day of January, 1885:

| Year | President | Vice-President | President | Vice-President |
|------|-------------------|-------------------|-------------------|-------------------|
| 1885 | James A. Garfield | Chester A. Arthur | James A. Garfield | Chester A. Arthur |
| 1886 | James A. Garfield | Chester A. Arthur | James A. Garfield | Chester A. Arthur |
| 1887 | James A. Garfield | Chester A. Arthur | James A. Garfield | Chester A. Arthur |
| 1888 | James A. Garfield | Chester A. Arthur | James A. Garfield | Chester A. Arthur |
| 1889 | James A. Garfield | Chester A. Arthur | James A. Garfield | Chester A. Arthur |
| 1890 | James A. Garfield | Chester A. Arthur | James A. Garfield | Chester A. Arthur |
| 1891 | James A. Garfield | Chester A. Arthur | James A. Garfield | Chester A. Arthur |
| 1892 | James A. Garfield | Chester A. Arthur | James A. Garfield | Chester A. Arthur |
| 1893 | James A. Garfield | Chester A. Arthur | James A. Garfield | Chester A. Arthur |
| 1894 | James A. Garfield | Chester A. Arthur | James A. Garfield | Chester A. Arthur |
| 1895 | James A. Garfield | Chester A. Arthur | James A. Garfield | Chester A. Arthur |
| 1896 | James A. Garfield | Chester A. Arthur | James A. Garfield | Chester A. Arthur |
| 1897 | James A. Garfield | Chester A. Arthur | James A. Garfield | Chester A. Arthur |
| 1898 | James A. Garfield | Chester A. Arthur | James A. Garfield | Chester A. Arthur |
| 1899 | James A. Garfield | Chester A. Arthur | James A. Garfield | Chester A. Arthur |
| 1900 | James A. Garfield | Chester A. Arthur | James A. Garfield | Chester A. Arthur |

مجموع الرواتب والأجور المدفوعة فعلا للمعلمين في دوائر الوزارة الرسمية
موزعين حسب الجنس خلال الفترة من ١٩٦٠ - ١٩٦٧ (بالدينار العراقي)

تابع جدول رقم ٦ -

| المجموع | المجموع العام | | الاجانب | | المستخدمون المؤقتون والعمال | | المستخدمون الدائمون | | الموظفون | | السنة |
|----------|---------------|----------|---------|-------|-----------------------------|--------|---------------------|---------|----------|----------|---|
| | اناث | ذكور | اناث | ذكور | اناث | ذكور | اناث | ذكور | اناث | ذكور | |
| ٣٨٣٤٨ | ٨٣٤ | ٣٧٥١٤ | - | - | - | ١٤١٢٠ | - | ٦٧٩٤ | ٨٣٤ | ١٦٦٠٠ | مديرية البحوث والمشاريع الزراعية العامة والمديرية الضابطة والتشجير العامة |
| ١٢٧٦٨٤ | ٨١٦ | ١٢٦٨٦٨ | - | - | - | - | - | ٣٩٧٠٠ | ٨١٦ | ٨٢١٦٨ | وزارة التخطيط |
| ٢٨٢٦٨١ | ٣٣٧٢٢ | ٢٤٨٩٥٩ | - | - | ٧٨٣٢ | ٣٧٩٥٣ | ١٧٧١ | ١٧٠٨٠ | ٢٤١١٩ | ١٩٣٩٢٦ | وزارة البلديات الاشتغال |
| ٥٨٧٣٦ | ٨٥٤٣ | ٥٠١٩٣ | - | - | ٣٣٦ | ٢٠٨ | ٧٤٧ | ٩٠٤١ | ٧٤٦٠ | ٤٠٩٤٤ | مديرية الديوان العامة |
| ٥٠٥١٧ | ٥٧٣٨ | ٤٤٧٧٩ | - | ٩٨٤ | - | ١٤٢٤ | - | ٨١٨٩ | ٥٧٣٨ | ٣٤١٨٢ | مديرية البلديات العامة |
| ٤٢٩٣٤٥ | ٢٠٨٨ | ٤٢٧٢٥٧ | - | ٩٣٥٢ | - | ٢٤٩٩١١ | - | ٤٩١٦٧ | ٢٠٨٨ | ١١٨٨٢٢ | مديرية المشاريع العامة |
| ١٥٦٤٨٤ | ١٣٠١٠ | ١٤٣٤٧٤ | - | ٥٦٣٥ | ٦٢٦٩ | ٥٥١٤٨ | ١٠٧٤ | ١٨٣٥٥ | ٥٦٦٧ | ٦٤٣٣٦ | مديرية اسكان وتخطيط المدن العامة |
| ٥٢٣٥٧٤ | ١٦٢٢٤ | ٥٠٧٣٥٠ | - | ٣٧٤٧٣ | ٥٣٣٧ | ٢٥٠٠٨٨ | - | ١٤٩٢٥ | ١٠٨٨٧ | ٢٠٤٨٦٤ | مديرية المباني العامة |
| ٤٤٥٤٢ | - | ٤٤٥٤٢ | - | - | - | - | - | ٥٧٩٨ | - | ٣٨٧٤٤ | وزارة المواهب والالتحاق |
| ٩٣٥٤٢٢ | ٣٣٣٢ | ٩٣٢٠٩٠ | - | ٧٠٣٧١ | ٢١١٧ | ٦٩٨٦٨٤ | - | ١٥٨٣٩ | ١٢١٥ | ١٤٧١٩٦ | ديوان الوزارة |
| ٣٩٤٩٣٧١٢ | ١٣٤١٨٨٤٢ | ٢٦٠٧٤٨٧٠ | ١١٥٥٠ | ٣٤٣٣٣ | ٣٣٦ | ١٧٥٥٧ | ٤٩٩٩١٤ | ٢٠١٨٥٩٥ | ١٢٩٠٧٠٥٨ | ٣٣٦٩٥٥٣٥ | مديرية الطرق والجسور العامة |

بالتفصيل إيرادات ديوان

| رقم المحلة | اسم المحلة | عدد المزارع | عدد المزارعين | عدد الأبقار | عدد الخيول | عدد البغال | عدد الماعز | عدد الأغنام | إجمالي |
|------------|------------|-------------|---------------|-------------|------------|------------|------------|-------------|--------|
| 1 | الحمام | 100 | 200 | 50 | 20 | 30 | 100 | 50 | 350 |
| 2 | المنجانية | 150 | 300 | 75 | 30 | 45 | 150 | 75 | 525 |
| 3 | الغول | 200 | 400 | 100 | 40 | 60 | 200 | 100 | 700 |
| 4 | المنجانية | 100 | 200 | 50 | 20 | 30 | 100 | 50 | 350 |
| 5 | الغول | 200 | 400 | 100 | 40 | 60 | 200 | 100 | 700 |
| 6 | المنجانية | 150 | 300 | 75 | 30 | 45 | 150 | 75 | 525 |
| 7 | الغول | 200 | 400 | 100 | 40 | 60 | 200 | 100 | 700 |
| 8 | المنجانية | 100 | 200 | 50 | 20 | 30 | 100 | 50 | 350 |
| 9 | الغول | 200 | 400 | 100 | 40 | 60 | 200 | 100 | 700 |
| 10 | المنجانية | 150 | 300 | 75 | 30 | 45 | 150 | 75 | 525 |
| 11 | الغول | 200 | 400 | 100 | 40 | 60 | 200 | 100 | 700 |
| 12 | المنجانية | 100 | 200 | 50 | 20 | 30 | 100 | 50 | 350 |
| 13 | الغول | 200 | 400 | 100 | 40 | 60 | 200 | 100 | 700 |
| 14 | المنجانية | 150 | 300 | 75 | 30 | 45 | 150 | 75 | 525 |
| 15 | الغول | 200 | 400 | 100 | 40 | 60 | 200 | 100 | 700 |

تابع جدول رقم - 1 -

مجموع الرواتب واللاجور المدفوعة فضلا للمعلمين في دوائر
الذولة الرسمية موزعين حسب الحظيين خلال الفترة
١١/١ - ٢٠٣١ / ١٢ / ١٧
(بالدينار العراقي)

| اسم الذائفة | الموظفون | | المستخدمون الذائعون | | المستخدمون الموقتون
والعمال | | الاجانب | | المجموع العام | |
|--|----------|---------|---------------------|--------|--------------------------------|--------|---------|---------|---------------|---------|
| | اناث | ذكور | اناث | ذكور | اناث | ذكور | اناث | ذكور | اناث | ذكور |
| وزارة المحاسبة | ٣٣٢٧١٨٥ | ١٣٤٨٩٤٩ | ٣٤١١٤٩ | ٣٣٤٩٤٣ | ٢٩٥٢٨ | ٤٦٨٧٧ | ٨٣٨١ | ٥٠٥٧٩٥٤ | ١٤٥٣٢٩٨ | ٦٥١١٢٥٢ |
| وزارة اصلاح الزراعي | ١٤٨٨٠ | ٣٠٣ | ١ | ١٠٩٩ | - | - | - | ١٥١٨٣ | ٤٩٢ | ١٥٦٧٥ |
| ديوان الوزارة | ٤٣٥٦ | ١٦٢٧ | - | ٢٢٦١٤٧ | - | - | - | ٧٠٨٢ | ١٠٤٤ | ٨١٢٦ |
| معهد - التعاون
والارشاد الزراعي | ٣٥٦٩٠٣ | ٢١٢٤٦٩ | ٢٠٤ | ٢٢٦١٤٧ | ٢٤٩٠ | ٣٢٧٥٤ | - | ٨٢٨٢٧٣ | ٦٧٩٨ | ٨٣٥٠٧١ |
| مديرية الري العامة | ٤١٥٦٠١ | ٦٩٢٥٥ | ٧٦٤ | ٣٥٢٦١ | ٤٧٢ | - | - | ٥٢٠١١٧ | ٩٥٠٤ | ٥٢٩٦٢١ |
| مديرية التعاون
والارشاد الزراعي
العامة | ٣٢٥١٢٤ | ٣٨٠٣٧ | - | ٢٣٨٦١ | - | ٤٠٢٠ | - | ٣٩١٠٤٢ | ٩٨٢٩ | ٤٠٠٠٨٧١ |
| مديرية المساحة العامة | ٢٣٢٦٥٦ | ٥٧٤٢١ | ٨٨٥٨ | ٩٨٧٦ | ٨٥٥ | ١٥٦٠٨٦ | ٦٠٦٧ | ٤٥٦٠٣٩ | ٤٤٦٦٢ | ٥٠٠٠٧٠١ |
| جامعة الموصل | ١٢٢٢٥٧ | ٣١٨٠٥ | ٤٢٠٧ | ٣٦٤٣ | ٤٨٥ | ٩٤٦٣٧ | ٢٧ | ٢٥٢٣٤٢ | ١٧١٥٤ | ٢٦٩٤٩٦ |
| جامعة البصرة | | | | | | | | | | |
| وزارة الضاعة | | | | | | | | | | |
| ديوان الوزارة | ٤٥٢٤٢ | ١٨٣٤٤ | - | ٣٠٤٥ | - | ٩١٥ | - | ٦٧٥٤٦ | ١١١٩٣ | ٧٨٧٣٩ |

جميع الرواتب والاجور المدفوعة فعلا للمعاملين في دولة الكويت الرسمية
 ١٩٦٧/١٢/٣١ - ١/١ - ١٩٦٨
 موزعين حسب الجنس خلال الفترة من ١/١ - ٣١/١٢/٦٧
 (بالدينار الكويتي)
 تابع جدول رقم ٥٠٠٠

| الجميع | الاجممع العام | | الاجانب | | المستخدون المرتقون والمعامل | | المستخدون والامون | | الموظفون | | اسم المؤسسة | |
|----------|---------------|----------|---------|---------|-----------------------------|----------|-------------------|---------|----------|----------|---|-------------------------------|
| | اناث | ذكور | اناث | ذكور | اناث | ذكور | اناث | ذكور | اناث | ذكور | | |
| ٧٣٣٥٥ | ١٦٢٥٤ | ٥٧١٠١ | - | - | - | - | - | - | ١٦٢٥٠ | ١٦٢٥٤ | ٤٠٨٥١ | مدينة التخطيط والتنمية العامة |
| ٤٩٩٩٠٤ | ١٣٣٨٥ | ٤٨٦٥١٩ | - | ٤١٠٩ | ٧٠٣٦ | ٤١١٧١١ | - | ١١٩٠٩ | ٦٣٤٩ | ٥٨٧٩٠ | مدينة التخطيط والانشاء المناهجي العامة | |
| ٤١٦٣٣ | ٦٧٣٢ | ٣٤٩٤١ | - | - | ٢٧٨ | ٢٩٠ | ٢٨٢ | ٥٥٧١ | ٦١٧٢ | ٢٨٩٨٥ | مدينة البائسي الصناعية العامة هيئة المواقف والمقاييس المراقبة | |
| ١١٦٥٩ | ١١٩٩ | ١٠٤٦٠ | - | - | ٥٣٧ | ٣١١ | ٢٤٣ | ٨٩٦ | ٤١٩ | ٩٢٥٣ | وزارة الخارجية | |
| ١١٠٨٤٠٨ | ٨١١٢٥ | ١٠٢٧٢٨٣ | ٤١٣٠٩ | ٨٥٣١٠ | ٦٩١٨ | ١٥٠٠٩٠ | ٨٥٨٦ | ٦٤٤٠١ | ٢٤٣١٢ | ٨٦٢٤٨٢ | وزارة الداخلية | |
| ١٥٤٠٤٠٦٣ | ٢٤٣٣٨٩ | ١٥١٦٠٦٧٤ | ١٥٥٧ | ٦٠٦٠ | ١٨٢٤٥ | ١٠٠٥٩٧٧٨ | ٥٧٥٧٧ | ٩٣٣٠٨٢١ | ١٦٦٠١٠ | ٣٨٦٤٠١٠ | وزارة الداخلية | |
| ٢٩٢٥٥٠٩ | ٥٦٨٢٩٨ | ٢٣٥٧٢١١ | ٤٦٦٤٦ | ٤٩٦٢٧٨ | ٢١٨٨ | ٢١٥٥٧ | ٧٥٨١٥ | ٣٧٢٩٣٦ | ٤٤٣٦٤٩ | ١٤٦٦٤٤٠ | جامعة بغداد | |
| ٧٩٠٤١٢٤٨ | ١٦٢٥٧٨٢٥ | ٦٢٧٨٣٤٢٣ | ١١٦٣٤٣ | ١٤٣٢٤٢٠ | ١٠١٤٥٩ | ٢٧١٢٣٩٩٠ | ١٠٦٣٨٧٨ | ١٦٤٢٦٦٠ | ١٤٩٧٦١٤١ | ٤١٦١١٦٠٤ | الجميع العام | |

مجموع الرواتب والاجور المدفوعة فعلا للمعاملين في ١٠ واثر الكولة
 النسبة الرسمية موزعة حسب الجنس خلال الفترة
 من ١/١ - ١١/٢٠١٢/١٩٦٧ (بالكيلوالمراعاتي)

| اسم الدائرة | الموظفون | | المستخدمون الدائمون | | المستخدمون المؤقتون | | الاجانب | | المجموع العام | |
|----------------------------------|----------|--------|---------------------|-------|---------------------|--------|---------|-------|---------------|--------|
| | ذكور | اناث | ذكور | اناث | ذكور | اناث | ذكور | اناث | ذكور | اناث |
| ديوان الاوقاف | ٣٠٥٠٨٣ | - | ٢٢٥١٧ | - | ٢٤٩٨٤ | ٣١٤٤ | - | - | ٣٥٥٧٢٨ | - |
| لجنة الطاقة الذرية | ٤١٨٠٧ | ٥٠٥٤ | ٥٢٥٤ | ٢٩١ | ٦١٠٢ | ٢٩٣٥ | - | - | ٥٦٠٩٨ | ٥٢٤٥ |
| المؤسسة العامة
للادوية | ١١٦٠٥٢ | ٢٣٨٠٥ | ٢٤٣٣٢ | ٢٥٢ | ٧١٩٣٢ | - | ٩٥٧٢ | ٤٦٠ | ٢٥٢١٨ | ٢٣٩٩٠ |
| هيئة تصفية المؤسسة
الاقتصادية | ٣٦٨١ | - | ١٨٠ | ٢١٣ | ١٩١ | - | - | - | ٤٠٥٢ | ٢١٢ |
| المؤسسة العامة للتسجيل | ٣٨٢٢٠٦ | ٦٧٢٨٣ | ٥٨٩٠٥ | ٩٧٧٠ | ٢٣٨٥٤٨ | ١١٦٥٠ | ١٧٩٢٢ | ٧٢٠ | ٦٩٧٥٨١ | ٨٩٤٢٣ |
| المؤسسة العامة
للمعارف | ١٦٦٧٨٧٨ | ٣٣٢٠٤٥ | ١٩٢٦١٨ | ١٢١٠٣ | ٢٦٣٦ | ٢٦٩٤٠ | ٣٣٩١١ | ٣٣٩١١ | ١٨٩٠٥٧٢ | ٣٧٩٣١٩ |
| المؤسسة العامة
للصناعة | ١٤١٧٦٢٥ | ٨٤٠٣٩ | ١٦٨٥٠٩ | ٤٤٨٥ | ٤٨٠٩٧٩٩ | ١٤٢٧٢٨ | ١١٢١٣٥ | - | ٦٥٠٨٠٦٨ | ٢٣١٢٦٢ |
| المؤسسة العامة
للتأمين | ١٩٤٩٥٤ | ٥٧١٣٧ | ١٧٠٦٢ | ٥٠٤ | ٧٠٣٢ | ٤٨٧٣ | ١٣٥٢ | ١٣٥٢ | ٢٢٣٩٢١ | ٦٠٠٦٠ |
| وزارة الداخلية | ٢٨٦٤٦٧ | ١١٤٣٥٤ | ٢١١٢٣ | ٣٥٠ | ٨٩٠ | ٢٨٩٠ | ٣٢٠٠ | - | ٣١١٣٧٠ | ١١٧٩٠٤ |
| بنك بيروت البنك المركزي | ١٢٠٣٩٨ | ٩٧٦٣ | ١٨٧١٣ | ٦٢٧ | ٤٩٢ | - | - | - | ١٣٩٦٠٣ | ١٠٣٩٠ |
| بنك بحرية مصرف الرهون | ١٨٢٤٩ | ٥٦٨٨ | ٢٢٥٩٧ | ٦٤٨ | ١٣٢٩ | - | - | - | ٢١٦٤٢١ | ٦٣٣٦ |
| بنك بحرية المصرف العقاري | ٦٣٥٢٤ | ١٠٦٠٠ | ٩٠٦٨ | - | - | ٥٢٨ | - | - | ٧٣١٢٠ | ١٦٠٠ |
| المد يربطها مخلصند
التعامد | | | | | | | | | | |

مجموع الرواتب والاجر المدفوعة فعلا للمعلمين في دوائر الدولة الشبه
الرسمية موزعين حسب الجنس خلال الفترة من 1/1 - 31/12/1967
(بالدينار العراقي)

تابع جدول رقم ٧ -

| اسم الدائرة | الموظفون | | المستخد من الدائمون | | المستخد من المؤقتون
والمال | | الاجانب | | المجموع العام | |
|--|----------|--------|---------------------|---------|-------------------------------|------|---------|--------|---------------|-------|
| | ذكور | اناث | ذكور | اناث | ذكور | اناث | ذكور | اناث | ذكور | اناث |
| وزارة الثقافة والارشاد
وكالة الانباء العراقية
مصلحة السنينما
والمسح
مصلحة المصنف
والسياحة العامة
وزارة النفط | ٢٥٤٨٥ | ٩٧١١ | ١٨٠٩١ | ٥٧٦ | ١٠٧٥٣ | ١٢١٨ | ٨٣٨ | ٢٣٠٨ | ٢١٠٠٦ | ١٠٢٨٧ |
| مصلحة توزيع المنتجات
النفطية العامة | ١٩١٩٤ | ٩١٧ | ٤٨٤٤ | ١٣٦٤٠ | ١٣٦٤٠ | ٢٨٥ | ٨٩٥ | ٤٧٣٢ | ٩٩٣٤٦ | ٣٠٨٧ |
| مديرية حقول نفط
خانق
سكوتارية مجلس
ادارة النفط | ١٨٣٠١ | ٩٤٠ | ٢٥٢ | ٨١٠٤٥ | ٨١٠٤٥ | ٢٨٥ | ٢٢٤ | ٢٣٠٨ | ٩٩٣٤٦ | ٩٤٠ |
| مصلحة التخطيط
والانشآت النفطية | ١٠٩٧٩٢ | ٩٠٨٤ | ٣٢٧٦ | ١٥١٨٤٠٦ | ٥٠٨٢٤ | ٢٨٥ | ٧٧٥٢ | ٢٣٠٨ | ٢١٠٠٦ | ٩٥١٠ |
| مصلحة توزيع الغاز | ٦٥٤٩٠ | ٢٠٣٤ | ١١٤٦٨ | ٩٢٢٣٥ | ٩٢٢٣٥ | ٣٦٦ | ٢٢٦ | ١٦٩١٩٣ | ٢٤٠٠٠ | ٢٤٠٠٠ |
| ديوان مصلحة مصافي
النفط الحكومية | ٧٩٤٠ | ١٣٠٩٢ | ٩٣٦٠ | ٣٧٧٢٣ | ٣٧٧٢٣ | ٢٨٨ | ٧٢٦ | ٩٣٢١١ | ١٣٣٨٠ | ١٣٣٨٠ |
| مديرية مصفى النفطية | ١٥٧٦٤ | ٢٠٣٤ | ٢٠٣٤ | ٤٩٩٠٥ | ٤٩٩٠٥ | ٣٦١ | ٣٦١ | ٢٠٣٤ | ٢٠٣٤ | ٢٠٣٤ |
| مديرية مصفى النفط | ٤٥٢٩٥ | ٣٦١ | ١٧٩٠٦١ | ٣٥٥ | ٣٥٥ | ٣٦١ | ٣٦١ | ٣٦١ | ٣٦١ | ٣٦١ |
| مديرية مصفى النفط | ٢١٧١٠٤ | ٣٣١٠ | ٣٣١٠ | ٨١٦٧٧٥ | ٨١٦٧٧٥ | ٢١٧ | ٢١٧ | ٢١٧ | ٢١٧ | ٢١٧ |
| المجموع | ٧٥٤٥٤ | ٢١٠٢٨٧ | ٦٥١٦٧ | ٢١٣٣٥٥٥ | ١٠٧٥٣ | ١٢١٨ | ٨٣٨ | ٢٣٠٨ | ٢١٠٠٦ | ١٠٢٨٧ |
| | ٤١٦٦٠ | ٣٠٨٧ | ٣٨٥٧٣ | ١٣٦٤٠ | ١٣٦٤٠ | ٢٨٥ | ٨٩٥ | ٤٧٣٢ | ٩٩٣٤٦ | ٣٠٨٧ |
| | ١٩١٤٦٢ | ٦١٨٤ | ٢٨٦٨٦ | ٩٩٦٦٢ | ٩٩٦٦٢ | ٢٢٤ | ٢٢٤ | ٤٧٣٢ | ٩٩٣٤٦ | ٦١٨٤ |
| | ٢١٥٤٥٦١ | ٢١٠٠٦ | ١٨٤٩٢ | ١٥١٨٤٠٦ | ١٥١٨٤٠٦ | ٢٨٥ | ١٨٤٩٢ | ٢٣٠٨ | ٢١٠٠٦ | ١٠٢٨٧ |
| | ٩٩٣٤٦ | ٩٤٠ | ٢٥٢ | ٨١٠٤٥ | ٨١٠٤٥ | ٢٨٥ | ٢٢٤ | ٢٣٠٨ | ٩٩٣٤٦ | ٩٤٠ |
| | ٣٠٤٦ | ٩٤٠ | ٢٥٢ | ٨١٠٤٥ | ٨١٠٤٥ | ٢٨٥ | ٢٢٤ | ٢٣٠٨ | ٩٤٠ | ٩٤٠ |
| | ١٨١٩٥٤ | ٩٥١٠ | ٣٢٧٦ | ٥٠٨٢٤ | ٥٠٨٢٤ | ٢٨٥ | ٧٧٥٢ | ٢٣٠٨ | ٢١٠٠٦ | ٩٥١٠ |
| | ١٧١٥٩٣ | ٢٤٠٠٠ | ١١٤٦٨ | ٩٢٢٣٥ | ٩٢٢٣٥ | ٣٦٦ | ٢٢٦ | ١٦٩١٩٣ | ٢٤٠٠٠ | ٢٤٠٠٠ |
| | ١٠٦٥٩١ | ١٣٣٨٠ | ٩٣٦٠ | ٣٧٧٢٣ | ٣٧٧٢٣ | ٢٨٨ | ٧٢٦ | ٩٣٢١١ | ١٣٣٨٠ | ١٣٣٨٠ |
| | ٦٧٧٠٢ | ٢٠٣٤ | ٢٠٣٤ | ٤٩٩٠٥ | ٤٩٩٠٥ | ٣٦١ | ٣٦١ | ٢٠٣٤ | ٢٠٣٤ | ٢٠٣٤ |
| | ٢٢٥٩٧٢ | ٣٦١ | ١٧٩٠٦١ | ٣٥٥ | ٣٥٥ | ٣٦١ | ٣٦١ | ٣٦١ | ٣٦١ | ٣٦١ |
| | ١١٣٧٤٠٦ | ٢٥٢٧ | ١١٣٣٨٧٩ | ٨١٦٧٧٥ | ٨١٦٧٧٥ | ٢١٧ | ٢١٧ | ٢١٧ | ٢١٧ | ٢١٧ |

Handwritten notes at the top of the page, possibly including a title or header.

A large table with multiple columns and rows, containing faint handwritten entries. The text is mostly illegible due to fading and bleed-through from the reverse side of the page.

مجموع الرواتب والاجور المدفوعة فعلا للمعلمين في دوائر الدولة الشبه الرسمية
موزعين حسب الجنس خلال الفترة من ١/١١ - ١٢/٣١ ١٩٦٧ (بالدينار العراقي)

تابع جدول رقم - ٧ -

| اسم الدائرة | الموظفون | | المستخدمون الاجور المدفوعة | | المستخدمون الموتهنون والعمال | | الاجانب | | المجموع العام | |
|--|----------|-------|----------------------------|------|------------------------------|------|---------|------|---------------|---------|
| | ذكور | اناث | ذكور | اناث | ذكور | اناث | ذكور | اناث | ذكور | اناث |
| مديرية مصرفي القيارة
مديرية الهندسة
والانتاج لحقوق النصف
وزارة البلديات | ١٨٨٣١ | - | ٢٧٠٠٥ | - | ٢٨٣٩ | - | - | - | ٩١٢١١ | - |
| مديرية البلدية
العامه (علي الملاك
البلدي) | ٢٠٣٦٥ | ١٤٧٤ | - | ١٨٩ | - | - | - | - | ٢٧٣٨٣ | ١٤٧٤ |
| مصلحة نقل الركاب
العامه | ١٢٤٨٠١١ | - | ١٧٦٦٦٦٨ | - | ٢١٧٧٠٣ | - | ٤٦٥ | - | ٣٢٣٢٨٤٧ | ١٨٩ |
| امانة العامه | ٢٢١٦٥٢ | ٨٨٩٣ | ١٠٨٩٤٧٥ | ١١٤٦ | ١٨٠٧٣ | - | - | - | ١٤٢٩٢٠٠ | ١٠٠٣٩ |
| مصلحة اساتذ العامه | ٥٣٣٥١٥ | ٥٩٠٩ | - | - | ١٢٧٢٦٧٣ | ٧٦٨ | ٧٢٩ | - | ٦٦٧٧ | ١٨٠٦٩١٧ |
| مصلحة المजार والعامه | ٢٠٥٩١٣ | ١٨٤٤٨ | ١٤٩٨٦٥ | - | ٢٤٥٦١١ | - | - | - | ٦٠١٣٨٩ | ١٨٤٤٨ |
| سلطة تخطيط
وكمرباه البحرة | ٧٧٧٢٥ | ٤٨٢٩ | ٢٨٩٦٨ | ١٢٤ | ٣٦٧٥٦ | - | ٢٥٨٧ | - | ١٤٦٠٣٦ | ٤٩٥٣ |
| وزارة الاصلاح الزراعي | ٧٦٨٠٤ | - | ١٢٦٣٧ | - | ١٧٤٥٩٠ | ٢٥٧٥ | ٣٦١ | - | ٢٦٤٣٩٢ | ٣٥٧٥ |
| مديرية الادارة
والنالية العامه | ٢٣٦٧٩٩ | ٢٠٣٤٠ | ٧١٥٤٣ | ٩١٢ | ٣٤٥٨٩ | ٤٥٨٤ | ٥٨٣٣٢ | ٣ | ٤٠١٢٦٣ | ٢٥٨٣٦ |
| السكرتارية العامه | ٢١٢٢٨ | ٢٠٥٢ | ١٤٥٠ | - | ٥٢٠ | - | - | - | ٢٣١٩٨ | ٢٠٥٢ |
| مديرية التخطيط
والعلاقات العامه | ٨٦٦٤ | ٢٧٢٧ | ١٣٦٨ | - | ١٤٠٠ | - | ١٢٤٠ | - | ١٢٦٧٢ | ٢٧٢٧ |
| المجموع | ٩١٢١١ | - | ٢٧٣٨٠ | - | ٢٨٣٩ | - | - | - | ٩١٢١١ | - |
| | ٢٧٣٨٣ | ١٤٧٤ | ٢٧٠٠٥ | ١٨٩ | ٢١٧٧٠٣ | ٤٦٥ | ٢١٧٧٠٣ | ٤٦٥ | ٣٢٣٢٨٤٧ | ١٨٩ |
| | ١٨٨٣١ | - | ١٧٦٦٦٦٨ | - | ١٨٠٧٣ | - | - | - | ١٤٢٩٢٠٠ | ١٠٠٣٩ |
| | ٥٣٣٥١٥ | ٥٩٠٩ | - | - | ١٢٧٢٦٧٣ | ٧٦٨ | ٧٢٩ | - | ٦٠١٣٨٩ | ١٨٤٤٨ |
| | ٢٠٥٩١٣ | ١٨٤٤٨ | ١٤٩٨٦٥ | - | ٢٤٥٦١١ | - | - | - | ٦٠١٣٨٩ | ١٨٤٤٨ |
| | ٧٧٧٢٥ | ٤٨٢٩ | ٢٨٩٦٨ | ١٢٤ | ٣٦٧٥٦ | - | ٢٥٨٧ | - | ١٤٦٠٣٦ | ٤٩٥٣ |
| | ٧٦٨٠٤ | - | ١٢٦٣٧ | - | ١٧٤٥٩٠ | ٢٥٧٥ | ٣٦١ | - | ٢٦٤٣٩٢ | ٣٥٧٥ |
| | ٢٣٦٧٩٩ | ٢٠٣٤٠ | ٧١٥٤٣ | ٩١٢ | ٣٤٥٨٩ | ٤٥٨٤ | ٥٨٣٣٢ | ٣ | ٤٠١٢٦٣ | ٢٥٨٣٦ |
| | ٢١٢٢٨ | ٢٠٥٢ | ١٤٥٠ | - | ٥٢٠ | - | - | - | ٢٣١٩٨ | ٢٠٥٢ |
| | ٨٦٦٤ | ٢٧٢٧ | ١٣٦٨ | - | ١٤٠٠ | - | ١٢٤٠ | - | ١٢٦٧٢ | ٢٧٢٧ |
| المجموع | ٩١٢١١ | - | ٢٧٣٨٠ | - | ٢٨٣٩ | - | - | - | ٩١٢١١ | - |
| | ٢٧٣٨٣ | ١٤٧٤ | ٢٧٠٠٥ | ١٨٩ | ٢١٧٧٠٣ | ٤٦٥ | ٢١٧٧٠٣ | ٤٦٥ | ٣٢٣٢٨٤٧ | ١٨٩ |
| | ١٨٨٣١ | - | ١٧٦٦٦٦٨ | - | ١٨٠٧٣ | - | - | - | ١٤٢٩٢٠٠ | ١٠٠٣٩ |
| | ٥٣٣٥١٥ | ٥٩٠٩ | - | - | ١٢٧٢٦٧٣ | ٧٦٨ | ٧٢٩ | - | ٦٠١٣٨٩ | ١٨٤٤٨ |
| | ٢٠٥٩١٣ | ١٨٤٤٨ | ١٤٩٨٦٥ | - | ٢٤٥٦١١ | - | - | - | ٦٠١٣٨٩ | ١٨٤٤٨ |
| | ٧٧٧٢٥ | ٤٨٢٩ | ٢٨٩٦٨ | ١٢٤ | ٣٦٧٥٦ | - | ٢٥٨٧ | - | ١٤٦٠٣٦ | ٤٩٥٣ |
| | ٧٦٨٠٤ | - | ١٢٦٣٧ | - | ١٧٤٥٩٠ | ٢٥٧٥ | ٣٦١ | - | ٢٦٤٣٩٢ | ٣٥٧٥ |
| | ٢٣٦٧٩٩ | ٢٠٣٤٠ | ٧١٥٤٣ | ٩١٢ | ٣٤٥٨٩ | ٤٥٨٤ | ٥٨٣٣٢ | ٣ | ٤٠١٢٦٣ | ٢٥٨٣٦ |
| | ٢١٢٢٨ | ٢٠٥٢ | ١٤٥٠ | - | ٥٢٠ | - | - | - | ٢٣١٩٨ | ٢٠٥٢ |
| | ٨٦٦٤ | ٢٧٢٧ | ١٣٦٨ | - | ١٤٠٠ | - | ١٢٤٠ | - | ١٢٦٧٢ | ٢٧٢٧ |

مجلس اهل بيتنا
 - 1777 1877

مجلس اهل بيتنا

| | | | | | | | | | | | | | | | | | | | | | | | |
|------|------|------|------|------|------|------|------|------|------|------|------|------|------|------|------|------|------|------|------|------|------|------|------|
| 1777 | 1877 | 1977 | 2077 | 2177 | 2277 | 2377 | 2477 | 2577 | 2677 | 2777 | 2877 | 2977 | 3077 | 3177 | 3277 | 3377 | 3477 | 3577 | 3677 | 3777 | 3877 | 3977 | 4077 |
| | | | | | | | | | | | | | | | | | | | | | | | |
| | | | | | | | | | | | | | | | | | | | | | | | |
| | | | | | | | | | | | | | | | | | | | | | | | |

بجانب

1777

1877

1977

2077

2177

2277

2377

2477

2577

2677

2777

2877

2977

3077

مجلس اهل بيتنا

بجانب

1777

1877

1977

2077

2177

2277

2377

2477

2577

2677

2777

2877

2977

3077

مجلس اهل بيتنا

بجانب

1777

1877

1977

2077

2177

2277

2377

2477

2577

2677

2777

2877

2977

3077

3177

3277

3377

3477

3577

3677

3777

3877

3977

4077

مجموع الرواتب والأجور المدفوعة فملا للمعلمين في دوائر الدولة الشبه الرسمية
موزعين حسب الجنس خ الال الفترة من ١/١ - ٣١/١٢/١٩٦٧

(بالدينار العراقي)

| اسم الدائرة | الموظفون | | المستخدمون الدائمون | | المستخدمون المؤقتون والمعال | | الاجانب | | المجموع العام | | الجموع |
|---|----------|------|---------------------|------|-----------------------------|-------|---------|------|---------------|-------|--------|
| | ذكور | اناث | ذكور | اناث | ذكور | اناث | ذكور | اناث | ذكور | اناث | |
| الرفعية العامة
مديرية الاستيلاء
والتقدير العامة
مديرية التوزيع
العامة | ٧٧٥٢ | ٩٩٦ | ٩٥٦ | ٢١٠ | ٣٠٩ | - | - | - | ٩٠١٧ | ١٢٠٦ | ١٠٢٢٣ |
| مديرية المكاتب
والالات الزراعية
العامة | ٦٢٤٠٠ | ٥٨٦٧ | ٩٨٩٨ | - | ٢١٥١ | ٦٠٤ | - | - | ٧٤٤٤٩ | ٦٤٧١ | ٨٠٩٢٠ |
| مديرية المصرف
الزراعي | ٥٢٥٧٢ | ٤٩٨٠ | ٩٧٧١ | ٢٦١ | ١٠٠٠ | - | - | - | ٦٣٣٤٣ | ٥٢٤١ | ٦٨٥٨٤ |
| وزارة الاقتصاد
ادارة انحصار
التبغ العامة | ١٧١٤١٥ | ٧٢٩٦ | ٢١٩١١١ | - | ٥٦٠٤١١ | - | - | - | ٩٥٠٩٣٧ | ٧٢٩٦ | ٩٥٨٢٣٣ |
| مديرية المصرف
الزراعي | ٢٠٨٥١١ | ٦٢٨٨ | ١٨٧٧٥ | - | ١٥٠٠ | - | - | - | ٢٢٨٧٨٦ | ٦٢٨٨ | ٢٣٥٠٧٤ |
| وزارة الاقتصاد
ادارة انحصار
التبغ العامة | ٢٣٢٧٤٣ | ٧٢٥٢ | ٧٩٤٥٨ | ٢٤٦ | ٨٧٠٧ | - | - | - | ٣٢٠٩٠٨ | ٧٤٩٨ | ٣٢٨٤٠٦ |
| مصلحة تنظيم
تجارة الحبوب | ٥٢٩٤٥ | ٦٨٦٤ | ٣٧١٧٦ | ٢٨٥ | ١١١٣٩ | - | ٥٨٣٢ | - | ١٠٧٠٩٢ | ٧١٤٩ | ١١٤٢٤١ |
| شركة النقل البحرية
المراقفة | ٢٢٣٠٦ | ٣٢٣٤ | ٢٤٧٠ | - | ٢٣٩ | - | ٦٣٨٦ | ٥٩٥ | ٣١٤٠١ | ٢٨٢٩ | ٣٥٢٣٠ |
| مصلحة التمر والماء
مصلحة تنظيم تجارة
المنتجات الحيوانية | ٨٢٧٩٨ | ٦٧١٣ | ٣٧٥٦٤ | - | ٦٢٢٤٦ | ١٩٠٩٨ | - | - | ١٨٢٦٠٨ | ٢٥٨١١ | ٢٠٨٤١٩ |
| | ٢٣٥١٤ | ٦١٨ | ٢٦١٩ | - | - | - | - | - | ٢٦٢٣٢ | ٦١٨ | ٢٦٧٥١ |

توجیهات و مسائل حل شده
 تاریخ: ۱۳۸۷/۰۷/۰۵
 نام: ...
 شماره: ...

| ردیف | مسئله | حل |
|------|-------|-----|
| ۱ | ... | ... |
| ۲ | ... | ... |
| ۳ | ... | ... |
| ۴ | ... | ... |
| ۵ | ... | ... |
| ۶ | ... | ... |
| ۷ | ... | ... |
| ۸ | ... | ... |
| ۹ | ... | ... |
| ۱۰ | ... | ... |

مجموع الرواتب والأجور المدفوعة فعلا للعاملين في دوائر الدولة الشبه الرسمية
 مؤرخين حسب الجنس خلال الفترة من ١/١١ - ٣١/١٢/١٩٦٧
 (بالدينار العراقي)
 تابع جدول رقم - ٧ -

| اسم الدائرة | الموظفون | | المتقاعدون | | المستخدمون الدائمون | | المستخدمون المؤقتون والعمال | | الاجانب | | المجموع العام | |
|--|----------|-------|------------|-------|---------------------|-------|-----------------------------|------|---------|-------|---------------|--------|
| | ذكور | اناث | ذكور | اناث | ذكور | اناث | ذكور | اناث | ذكور | اناث | ذكور | اناث |
| مصلحة المعاقين
والسوق التجارية
وزارة العمل والشؤون
الاقتصادية | ١٨٦٨٤ | ٣٧٨٨ | ٤٩٣٧ | - | ١٧٣ | ١٢٣ | - | - | ٣٣٣٣٩ | ٣٩٦١ | ٣٧٣٠٠ | ٣٧٣٠٠ |
| مؤسسة الضمان
الاقتصادي | ٨٢٧٢٤ | ١٦١٢٦ | ١٠٢٩٦ | ١٠٠٠٨ | ٤٢٠ | ٤٢٠ | - | - | ٩٤٣٢٦ | ١٧٥٥٤ | ١١١٨٨٠ | ١١١٨٨٠ |
| المصرف التجاري
المؤسسة التعاونية
المعمارية | ٢٧٧١٥ | ٥٢٨٦ | ٦٢١١ | ٥٨٩ | - | - | - | - | ٣٣٩٢٦ | ٥٨٧٥ | ٣٩٨٠١ | ٣٩٨٠١ |
| وزارة الزراعة | ٥٤١٦ | ٣٧٧٨ | ١٩٠٥ | ٢٤٠ | ١٠١ | - | - | - | ٧٤٢٢ | ٤٠١٨ | ١١٤٤٠ | ١١٤٤٠ |
| مصلحة المزارع
الحكومية | ٦٦٨٢٩ | ١٨١٧ | ٤٠١٣٨ | ٦٨٣ | ١٤٠٨١٤ | ١٩٤٥٥ | - | - | ٢٤٧٧٨١ | ٢١٩٥٥ | ٢٦٩٧٣٦ | ٢٦٩٧٣٦ |
| مديرية الزراعة
المعاق (على
حساب الضحايا) | - | - | - | - | ٢١٠٦٨ | ٢٠٠٠ | ١٥٩٧ | - | ٢٢٦٦٥ | ٣٠٠٠ | ٢٥٦٦٥ | ٢٥٦٦٥ |
| مديرية الزراعة
والتشجير المعاق
(على حساب
الخدمات) | - | - | - | - | ١١١١٠٩ | - | - | - | ١١١١٠٩ | - | ١١١١٠٩ | ١١١١٠٩ |
| وزارة المواصلات | ١٨٢١٩٩ | ٢١٠٠ | ٦٢٥٢٨ | - | ١٣٠٩٦ | - | ٦٣٣٦ | - | ٢٦٤١٥٩ | ٢١٠٠ | ٢٦٦٢٥٩ | ٢٦٦٢٥٩ |

تقسیمات ایستادگی بنابر سال ۱۳۰۶

در روزهای ۱۳۰۶/۱۳۰۷

در شهر تهران

مجموع کل

| ردیف | نام محله | تعداد | تاریخ | ملاحظات |
|------|----------|-------|-------|---------|
| ۱ | ... | ... | ... | ... |
| ۲ | ... | ... | ... | ... |
| ۳ | ... | ... | ... | ... |
| ۴ | ... | ... | ... | ... |
| ۵ | ... | ... | ... | ... |
| ۶ | ... | ... | ... | ... |
| ۷ | ... | ... | ... | ... |
| ۸ | ... | ... | ... | ... |
| ۹ | ... | ... | ... | ... |
| ۱۰ | ... | ... | ... | ... |
| ۱۱ | ... | ... | ... | ... |
| ۱۲ | ... | ... | ... | ... |
| ۱۳ | ... | ... | ... | ... |
| ۱۴ | ... | ... | ... | ... |
| ۱۵ | ... | ... | ... | ... |
| ۱۶ | ... | ... | ... | ... |
| ۱۷ | ... | ... | ... | ... |
| ۱۸ | ... | ... | ... | ... |
| ۱۹ | ... | ... | ... | ... |
| ۲۰ | ... | ... | ... | ... |
| ۲۱ | ... | ... | ... | ... |
| ۲۲ | ... | ... | ... | ... |
| ۲۳ | ... | ... | ... | ... |
| ۲۴ | ... | ... | ... | ... |
| ۲۵ | ... | ... | ... | ... |
| ۲۶ | ... | ... | ... | ... |
| ۲۷ | ... | ... | ... | ... |
| ۲۸ | ... | ... | ... | ... |
| ۲۹ | ... | ... | ... | ... |
| ۳۰ | ... | ... | ... | ... |
| ۳۱ | ... | ... | ... | ... |
| ۳۲ | ... | ... | ... | ... |
| ۳۳ | ... | ... | ... | ... |
| ۳۴ | ... | ... | ... | ... |
| ۳۵ | ... | ... | ... | ... |
| ۳۶ | ... | ... | ... | ... |
| ۳۷ | ... | ... | ... | ... |
| ۳۸ | ... | ... | ... | ... |
| ۳۹ | ... | ... | ... | ... |
| ۴۰ | ... | ... | ... | ... |
| ۴۱ | ... | ... | ... | ... |
| ۴۲ | ... | ... | ... | ... |
| ۴۳ | ... | ... | ... | ... |
| ۴۴ | ... | ... | ... | ... |
| ۴۵ | ... | ... | ... | ... |
| ۴۶ | ... | ... | ... | ... |
| ۴۷ | ... | ... | ... | ... |
| ۴۸ | ... | ... | ... | ... |
| ۴۹ | ... | ... | ... | ... |
| ۵۰ | ... | ... | ... | ... |

بمجموع الرواتب والأجور المدفوعة فضلا للمواطنين في دوائر الدولة الشبه الرسمية
 ١٩٦٧/١٢/٢١ - ١/١١ - ١٩٦٧/١٢/٢١
 مؤرخين حسب الجنس خلال الفترة من ١/١١ - (بالدينار العراقي)

جدول رقم - ٧ - تابع

| الاسم الدائرة | الموظفون | | المستخدمون الدائمون | | المستخدمون والمصال | | الموقوفون | | الاخائب | | الاجانب | | الاجمعي |
|--|----------|--------|---------------------|-------|--------------------|--------|-----------|--------|---------|--------|---------|--------|---------|
| | اناث | ذكور | اناث | ذكور | اناث | ذكور | اناث | ذكور | اناث | ذكور | اناث | ذكور | |
| مديرية البريد والبرق
المائة | ٩٣٤٠٢٤ | ١١٤٩٥ | ٨٦٦٧٣٦ | ٥٥٦٢٣ | ٢٧٦٣٦ | ١٤١٦ | ٢٧٦٣٦ | ٢٧٦٣٦ | ١٤١٦ | ٢٧٦٣٦ | ١٤١٦ | ٢٧٦٣٦ | ٢٧٦٣٦ |
| مصلحة السككا الحد يحد يحد
المائة | ١٣٩٦٩٩٠ | ١٩٢٦٦ | ٣٣٥١٤٢ | ٨٥٤ | ٢٦٩٦٩ | ٦٥٢٣٤ | ٢٦٩٦٩ | ٢٦٩٦٩ | ٦٥٢٣٤ | ٢٦٩٦٩ | ٦٥٢٣٤ | ٢٦٩٦٩ | ٢٦٩٦٩ |
| مصلحة الخطوط
الجوية العراقية | ٢٨٣٤٨٦ | ٢١١٧١ | ٧١٥٢٦ | ١١٠٠٤ | ٦٧٦٤ | ١٦٥٣٤ | ٦٧٦٤ | ٦٧٦٤ | ١٦٥٣٤ | ٦٧٦٤ | ١٦٥٣٤ | ٦٧٦٤ | ٦٧٦٤ |
| مصلحة المراتبي
المراقبة العامة | ١٣٢٨٥٨٦ | ٣٣٧٤٥ | ٤٣٣٧٧٩ | - | ٣٣٥٠٠ | ٢٠٥٢ | ٣٣٥٠٠ | ٣٣٥٠٠ | ٢٠٥٢ | ٣٣٥٠٠ | ٢٠٥٢ | ٣٣٥٠٠ | ٣٣٥٠٠ |
| وزارة المصانف | - | - | - | - | ٣٨٨٧ | ٧٢٩٧ | ٣٨٨٧ | ٣٨٨٧ | ٧٢٩٧ | ٣٨٨٧ | ٧٢٩٧ | ٣٨٨٧ | ٣٨٨٧ |
| مديريتا المباني الصناعية
المائة المحسوسين على
الخط الاقصادية | - | - | - | - | ٥٢٢٠ | - | ٥٢٢٠ | ٥٢٢٠ | - | ٥٢٢٠ | - | ٥٢٢٠ | ٥٢٢٠ |
| المصرف الصناعي | ٧٢٢٦٣ | ٢١٣٢٥ | ١٢٠٦٤ | ٢٩٤ | - | - | - | - | - | - | - | - | - |
| مركز تطوير الادارة
الصناعية | ١٩٢٩٦ | ٥٤٧٤ | ١٩٦٧ | ٣٣٩ | - | - | - | - | - | - | - | - | - |
| مصلحة الكهرباء
الوظيفية | ٧٤١٠٦١ | ٥٧٦٧٠ | ٩٣٦٤٣٣ | ١٦٧ | - | - | - | - | - | - | - | - | - |
| المجموع العام | ١٥٠٨٣١٤٥ | ١١٤٨٧٣ | ٧١٧٥٥٤٨ | ٩٤٢٨٧ | ٣٢٥٤٨٢ | ٢٢١٥٩٤ | ٣٢٥٤٨٢ | ٣٢٥٤٨٢ | ٢٢١٥٩٤ | ٣٢٥٤٨٢ | ٢٢١٥٩٤ | ٣٢٥٤٨٢ | ٣٢٥٤٨٢ |

سواتية الموظفين والمستفيدين المالكين والمستفيدين المؤقتين والعائل
والمدججين في السواتر الرسمية وشبه الرسمية لعام ١٩٦٧

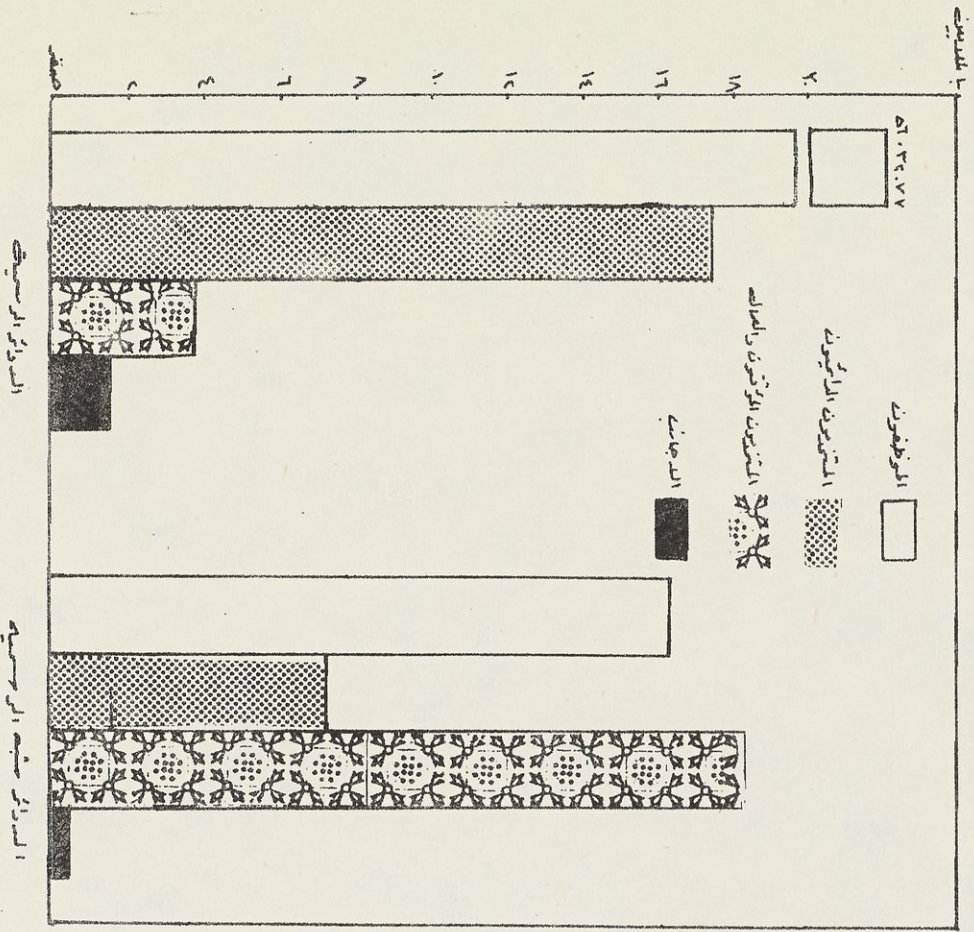

المصدر:
جدول ٦ -
جدول ٧ -

عدد الموظفين والمستفيدين المالكين والمستفيدين المؤقتين والعائل
والمدججين في السواتر الرسمية وشبه الرسمية لعام ١٩٦٧

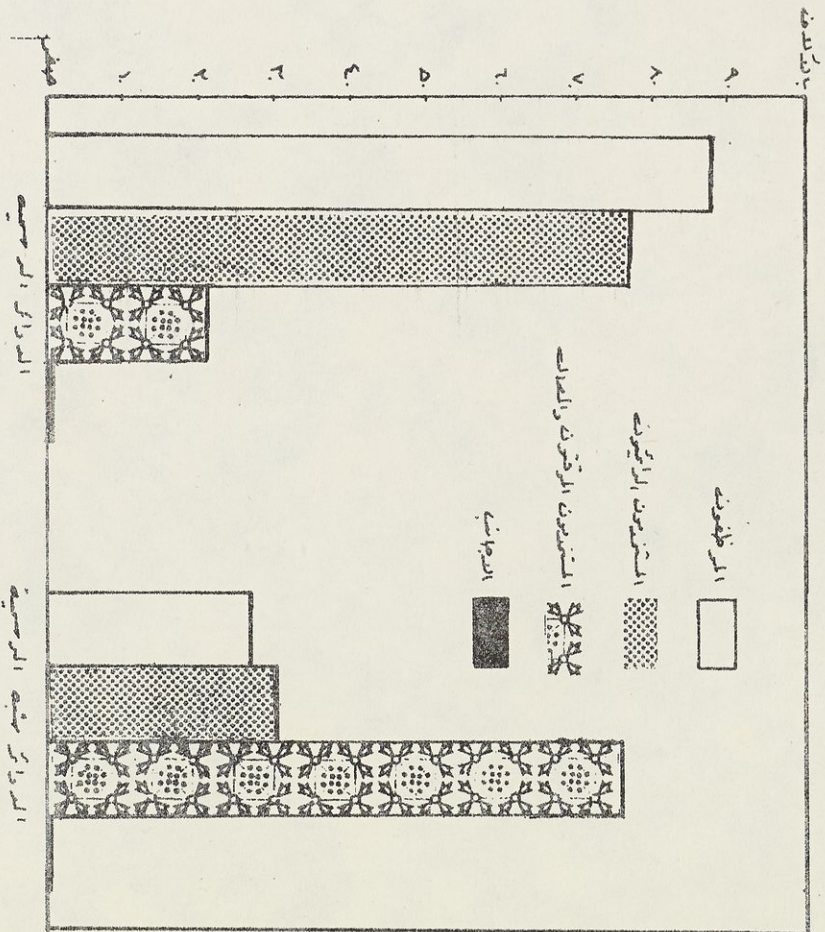

المصدر: جدول رقم ٤ -
جدول رقم ٥ -

عدد الماملين في دوائر الدولة الخاصة موزعين حسب الجنس
خلال الفترة من ١/١١/٣١ لغاية ١٢/١٢/١٩٦٧

جدول رقم ٨ -

| اسم الدائرة | الموظفون | | المستخدمون الكائمون | | المستخدمون المؤقتون والعمال | | الاجانب | | المجموع العام | |
|--------------------------------|----------|------|---------------------|------|-----------------------------|------|---------|------|---------------|------|
| | ذكور | اناث | ذكور | اناث | ذكور | اناث | ذكور | اناث | ذكور | اناث |
| د يوان رئاسة الجمهورية | ١٣ | - | ٣٦ | - | - | - | - | - | ٤٩ | - |
| د يوان مجلس الوزراء | ٢٧ | - | ٣٨ | - | ٦ | - | - | - | ٧١ | - |
| د يوان مراقب الحسابات العام | ٦٤ | - | ٧ | ١ | - | - | - | - | ٧١ | ١ |
| مجلس الخدمة العامة | ٥١ | ٢ | ١٩ | - | - | - | - | - | ٧٠ | ٢ |
| د يوان الاوقاف | ١٠٣٧ | - | ٥٨٤ | - | ٣١٩ | - | - | - | ١٩٤٣ | - |
| لجنة الطاقة الكهربائية | ٥٩ | ٩ | ٢٢ | ١ | ١٧ | - | - | - | ١٢٠ | ١٠ |
| هيئة تصفية المؤسسات الاقتصادية | ١٠ | - | ١ | ١ | ٢ | - | - | - | ١٣ | ١ |
| المجموع | ١٢٦١ | ١١ | ٧٠٧ | ٣ | ٣٤٤ | - | - | - | ٢٣٣٧ | ١٤ |
| ٢٣٥١ | | | | | | | | | | |

مجموع رواتب ومخصصات موظفي ومتسبي الدوائر الخاصة خـلال
السنة ١٩٦٧ القومية (بالدينار العراقي)

جدول رقم -٩-

| المجموع | المجموع الممام | | الاجانب | | المستخدمون الموقتون والعمال | | المستخدمون الدائمون | | الموظفون | | اسم الكاتبة | |
|---------|----------------|--------|---------|------|-----------------------------|-------|---------------------|-------|----------|--------|------------------------------------|---------|
| | اناث | ذكور | اناث | ذكور | اناث | ذكور | اناث | ذكور | اناث | ذكور | | |
| ١٤٧٦٦ | - | ١٤٧٦٦ | - | - | - | - | - | - | - | ٥٥٥١ | د بيوان رئيسة
الجمهوريه | |
| ٣٩١٢٠ | - | ٣٩١٢٠ | - | - | - | ١١١٣ | - | ٨٩٨٠ | - | ٢٩٠٢٧ | د بيوان مجلس الوزراء | |
| ٥٣١٨٩ | ١٤٣ | ٥٣٠٤٦ | - | - | - | - | ١٤٣ | ١٨٨٠ | - | ٥١١٦٦ | د بيوان موكاتب
الحسابات الممام | |
| ٧٤٦٦٥ | ١٢١١ | ٧٣٤٥٤ | - | - | - | - | - | ٤٧٤١ | ١٢١١ | ٦٨٧١٣ | مجلس الخدمة العامة | |
| ٣٥٥٧٢٨ | - | ٣٥٥٧٢٨ | - | - | - | ٢٤٩٨٤ | - | ٢٢٥١٧ | - | ٣٠٥٠٨٣ | ديوان الاوقاف | |
| ٦١٤٤٣ | ٥٣٤٥ | ٥٦٠٩٨ | - | - | - | ٦١٠٢ | - | ٥٢٥٤ | ٥٠٥٤ | ٤١٨٠٧ | لجنة الطاقة الذرية | |
| ٤٢٦٥ | ٢١٣ | ٤٠٥٢ | - | - | - | ١٩١ | - | ٢١٣ | - | ٢٦٨١ | هيئة تصنيفية
المؤسسة الاقتصادية | |
| ٦٠٣١٧٦ | ٦٩١٢ | ٥٩٦٢٦٤ | - | - | - | ٣٢٣٩٠ | - | ٦٤٧ | ٥٢٧٦٧ | ٦٢٦٥ | ٥٠٥٠٢٨ | المجموع |

Handwritten header text at the top of the page, possibly a title or reference number.

Handwritten text on the left side of the page, possibly a date or location.

| Date | Description | Amount | Balance | Remarks |
|------|-------------|--------|---------|---------|
| 1911 | ... | ... | ... | ... |
| 1912 | ... | ... | ... | ... |
| 1913 | ... | ... | ... | ... |
| 1914 | ... | ... | ... | ... |
| 1915 | ... | ... | ... | ... |
| 1916 | ... | ... | ... | ... |
| 1917 | ... | ... | ... | ... |
| 1918 | ... | ... | ... | ... |
| 1919 | ... | ... | ... | ... |
| 1920 | ... | ... | ... | ... |
| 1921 | ... | ... | ... | ... |
| 1922 | ... | ... | ... | ... |
| 1923 | ... | ... | ... | ... |
| 1924 | ... | ... | ... | ... |
| 1925 | ... | ... | ... | ... |
| 1926 | ... | ... | ... | ... |
| 1927 | ... | ... | ... | ... |
| 1928 | ... | ... | ... | ... |
| 1929 | ... | ... | ... | ... |
| 1930 | ... | ... | ... | ... |
| 1931 | ... | ... | ... | ... |
| 1932 | ... | ... | ... | ... |
| 1933 | ... | ... | ... | ... |
| 1934 | ... | ... | ... | ... |
| 1935 | ... | ... | ... | ... |
| 1936 | ... | ... | ... | ... |
| 1937 | ... | ... | ... | ... |
| 1938 | ... | ... | ... | ... |
| 1939 | ... | ... | ... | ... |
| 1940 | ... | ... | ... | ... |
| 1941 | ... | ... | ... | ... |
| 1942 | ... | ... | ... | ... |
| 1943 | ... | ... | ... | ... |
| 1944 | ... | ... | ... | ... |
| 1945 | ... | ... | ... | ... |
| 1946 | ... | ... | ... | ... |
| 1947 | ... | ... | ... | ... |
| 1948 | ... | ... | ... | ... |
| 1949 | ... | ... | ... | ... |
| 1950 | ... | ... | ... | ... |
| 1951 | ... | ... | ... | ... |
| 1952 | ... | ... | ... | ... |
| 1953 | ... | ... | ... | ... |
| 1954 | ... | ... | ... | ... |
| 1955 | ... | ... | ... | ... |
| 1956 | ... | ... | ... | ... |
| 1957 | ... | ... | ... | ... |
| 1958 | ... | ... | ... | ... |
| 1959 | ... | ... | ... | ... |
| 1960 | ... | ... | ... | ... |
| 1961 | ... | ... | ... | ... |
| 1962 | ... | ... | ... | ... |
| 1963 | ... | ... | ... | ... |
| 1964 | ... | ... | ... | ... |
| 1965 | ... | ... | ... | ... |
| 1966 | ... | ... | ... | ... |
| 1967 | ... | ... | ... | ... |
| 1968 | ... | ... | ... | ... |
| 1969 | ... | ... | ... | ... |
| 1970 | ... | ... | ... | ... |
| 1971 | ... | ... | ... | ... |
| 1972 | ... | ... | ... | ... |
| 1973 | ... | ... | ... | ... |
| 1974 | ... | ... | ... | ... |
| 1975 | ... | ... | ... | ... |
| 1976 | ... | ... | ... | ... |
| 1977 | ... | ... | ... | ... |
| 1978 | ... | ... | ... | ... |
| 1979 | ... | ... | ... | ... |
| 1980 | ... | ... | ... | ... |
| 1981 | ... | ... | ... | ... |
| 1982 | ... | ... | ... | ... |
| 1983 | ... | ... | ... | ... |
| 1984 | ... | ... | ... | ... |
| 1985 | ... | ... | ... | ... |
| 1986 | ... | ... | ... | ... |
| 1987 | ... | ... | ... | ... |
| 1988 | ... | ... | ... | ... |
| 1989 | ... | ... | ... | ... |
| 1990 | ... | ... | ... | ... |
| 1991 | ... | ... | ... | ... |
| 1992 | ... | ... | ... | ... |
| 1993 | ... | ... | ... | ... |
| 1994 | ... | ... | ... | ... |
| 1995 | ... | ... | ... | ... |
| 1996 | ... | ... | ... | ... |
| 1997 | ... | ... | ... | ... |
| 1998 | ... | ... | ... | ... |
| 1999 | ... | ... | ... | ... |
| 2000 | ... | ... | ... | ... |

Handwritten text at the bottom right corner of the page.

عدد الماملين في المؤسسة العامة للتجارة موزعين حسب الجنس

خلال الفترة من ١/٤ الى ٣١/١٢/٢٥ ١٩٦٧

جدول رقم - ١٠ -

| المجموع | المجموع العام | | الاجانب | | المستخدمون المؤقتون والعمال | | المستخدمون الدائمون | | الموظفون | | اسم الدائرة |
|---------|---------------|------|---------|------|-----------------------------|------|---------------------|------|----------|------|---|
| | اناث | ذكور | اناث | ذكور | اناث | ذكور | اناث | ذكور | اناث | ذكور | |
| ٥٠ | ١٥ | ٣٥ | - | ١ | ٢ | ١ | ١ | ١٠ | ١٢ | ٢٣ | ديوان المؤسسة العامة للتجارة |
| ٤١٢ | ٢٠ | ٣٩٢ | - | ٢ | ٨ | ١٨٤ | - | ٥١ | ١٢ | ١٥٤ | الشركة الافريقية العراقية للتجارة المؤتمنة |
| ٧٤ | ٧ | ٦٧ | - | - | - | ٢٧ | ١ | ٩ | ٦ | ٣١ | شركة مكتب بيع السمنت والمواد الانشائية |
| ٥٨٢ | ٤٠ | ٥٤٢ | - | ٥ | ٢ | ٢٩١ | ٢ | ٥٢ | ٣٦ | ١٩٤ | الشركة العامة للسيارات |
| ٢٦٢ | ٧٥ | ١٨٧ | ١ | ٢ | ١٩ | ٥٣ | ٢٢ | ٦٥ | ٢٣ | ٦٦ | شركة المخازن العراقية المؤتمنة (اوزني باك) |
| ٤٤ | ٤ | ٤٠ | - | - | - | ١٤ | - | ٧ | ٤ | ١٩ | الشركة العامة للكيمياويات والمنتجات الزراعية العامة |
| ٤٨٤ | ٥٤ | ٤٣٠ | - | ٤ | ٧ | ٢٢١ | ٣ | ٣٥ | ٤٤ | ١٧٠ | مصلحة المبيعات الحكومية |
| ١٩٠٨ | ٢١٥ | ١٦٩٣ | ١ | ٢٢ | ٣٨ | ٧٩١ | ٣٩ | ٢٢٩ | ١٣٧ | ٦٥٧ | المجموع |

مستحقا بجهت دستيابي به حقوق
 مستحقان به حقوق بازنشستگي

تاريخ: ۱۳۸۵/۰۵/۰۱

| ردیف | نام و نام خانوادگی | تاریخ تولد | شماره شناسنامه | مدرک تحصیلی | | تاریخ اخراج | مدرک تحصیلی | | تاریخ اخراج | ملاحظات |
|------|--------------------|------------|----------------|-------------|------|-------------|-------------|------|-------------|---------|
| | | | | مدرک | سال | | مدرک | سال | | |
| ۱ | محمد علی... | ۱۳۲۰/۰۱/۰۱ | ۱۳۵۰۰۰۰۰۰۰۰ | دانشنامه | ۱۳۵۰ | ۱۳۸۰/۰۱/۰۱ | دانشنامه | ۱۳۸۰ | | |
| ۲ | علیرضا... | ۱۳۲۵/۰۳/۰۲ | ۱۳۵۰۰۰۰۰۰۰۰ | دانشنامه | ۱۳۵۰ | ۱۳۸۰/۰۳/۰۲ | دانشنامه | ۱۳۸۰ | | |
| ۳ | سید علی... | ۱۳۳۰/۰۵/۰۳ | ۱۳۵۰۰۰۰۰۰۰۰ | دانشنامه | ۱۳۵۰ | ۱۳۸۰/۰۵/۰۳ | دانشنامه | ۱۳۸۰ | | |
| ۴ | مهدی... | ۱۳۳۵/۰۷/۰۴ | ۱۳۵۰۰۰۰۰۰۰۰ | دانشنامه | ۱۳۵۰ | ۱۳۸۰/۰۷/۰۴ | دانشنامه | ۱۳۸۰ | | |
| ۵ | فرهاد... | ۱۳۴۰/۰۹/۰۵ | ۱۳۵۰۰۰۰۰۰۰۰ | دانشنامه | ۱۳۵۰ | ۱۳۸۰/۰۹/۰۵ | دانشنامه | ۱۳۸۰ | | |
| ۶ | محمدرضا... | ۱۳۴۵/۱۱/۰۶ | ۱۳۵۰۰۰۰۰۰۰۰ | دانشنامه | ۱۳۵۰ | ۱۳۸۰/۱۱/۰۶ | دانشنامه | ۱۳۸۰ | | |
| ۷ | علی... | ۱۳۵۰/۱۲/۰۷ | ۱۳۵۰۰۰۰۰۰۰۰ | دانشنامه | ۱۳۵۰ | ۱۳۸۰/۱۲/۰۷ | دانشنامه | ۱۳۸۰ | | |
| ۸ | محمدرضا... | ۱۳۵۵/۰۱/۰۸ | ۱۳۵۰۰۰۰۰۰۰۰ | دانشنامه | ۱۳۵۰ | ۱۳۸۰/۰۱/۰۸ | دانشنامه | ۱۳۸۰ | | |
| ۹ | سید علی... | ۱۳۶۰/۰۳/۰۹ | ۱۳۵۰۰۰۰۰۰۰۰ | دانشنامه | ۱۳۵۰ | ۱۳۸۰/۰۳/۰۹ | دانشنامه | ۱۳۸۰ | | |
| ۱۰ | مهدی... | ۱۳۶۵/۰۵/۱۰ | ۱۳۵۰۰۰۰۰۰۰۰ | دانشنامه | ۱۳۵۰ | ۱۳۸۰/۰۵/۱۰ | دانشنامه | ۱۳۸۰ | | |
| ۱۱ | فرهاد... | ۱۳۷۰/۰۷/۱۱ | ۱۳۵۰۰۰۰۰۰۰۰ | دانشنامه | ۱۳۵۰ | ۱۳۸۰/۰۷/۱۱ | دانشنامه | ۱۳۸۰ | | |
| ۱۲ | محمدرضا... | ۱۳۷۵/۰۹/۱۲ | ۱۳۵۰۰۰۰۰۰۰۰ | دانشنامه | ۱۳۵۰ | ۱۳۸۰/۰۹/۱۲ | دانشنامه | ۱۳۸۰ | | |
| ۱۳ | علی... | ۱۳۸۰/۱۱/۱۳ | ۱۳۵۰۰۰۰۰۰۰۰ | دانشنامه | ۱۳۵۰ | ۱۳۸۰/۱۱/۱۳ | دانشنامه | ۱۳۸۰ | | |
| ۱۴ | محمدرضا... | ۱۳۸۵/۱۲/۱۴ | ۱۳۵۰۰۰۰۰۰۰۰ | دانشنامه | ۱۳۵۰ | ۱۳۸۰/۱۲/۱۴ | دانشنامه | ۱۳۸۰ | | |

مجموع الرواتب والاجور المدفوعة فعلا للعاملين في المؤسسة العامة للتجارة
موزعين حسب الجنس خلال الفترة من ١/١ الى ٣١ /١٢/ ١٩٦٧ (بالدينار العراقي)
جدول رقم - ١١ -

| المجموع | المجموع المسمام | | الاجانب | | المستخدمون المؤقتون والعمال | | المستخدمون الدائمون | | الموظفون | | اسم الادارة |
|---------|-----------------|--------|---------|-------|-----------------------------|--------|---------------------|-------|----------|---------|--|
| | اناث | ذكور | اناث | ذكور | اناث | ذكور | اناث | ذكور | اناث | ذكور | |
| ٢٧٥٠٠ | ٦٣١٨ | ٢١١٨٢ | - | ٤٣٤ | ١٥٢ | ٣٨١ | ٤٥ | ٢٣٦١ | ٦١٢١ | ١٨٠٠٦ | ديوان المؤسسة العامة للتجارة |
| ٢٠١٧٦٧ | ٨٧٥٢ | ١٩٣٠١٥ | - | ٥٤٠٠ | ١٩٥٠ | ٦١٦٣٧ | - | ١٤٨٤٤ | ٦٨٠٢ | ١١١١٢٤ | المركز الافريقية
المراقبية التجارية
المؤسسة |
| ٢٤١١١٦ | ٢٢٤٧ | ٢١٨٦٩ | - | - | - | ٥٨٨٩ | ٢٣٤ | ٢٠٢٠ | ٢٠١٣ | ١٣٩٦٠ | شركة مكتب بيع
السمنت والمواد
الانشائية |
| ٢٤٤٢٧٤ | ١٧٦٨٥ | ٢٢٦٥٨٩ | - | ٨٠١٦ | ٣٩٨ | ١٠٢٩١٣ | ٦١٢ | ١٤٧٢٧ | ١٦٦٧٥ | ٢٠٠٠٩٣٣ | الشركة العامة
للسيارات |
| ١٠٣٨٦٤ | ٢٩٨٠٦ | ٧٤٠٥٨ | ٧٢٠ | ٢٣٩٢ | ٧٥٥٦ | ١٤٨٦٦ | ٨١١٨ | ١٦٣٩٨ | ١٣٤١٢ | ٤٠٤٠٢ | شركة المخسرات
المرتبطة
(اوزونى باك) |
| ١٥٩٩٥ | ١٢٢٨ | ١٤٧٦٧ | - | - | - | ٢٤٢٤ | - | ١٣٥٢ | ١٢٢٨ | ١٠٩٩١ | الشركة العامة
لكيمياويات والمواد
الزراعية العامة
مصلحة المياه
الحكومية |
| ١٦٩٤٨٨ | ٢٣٣٨٧ | ١٤٦١٠١ | - | ١٦٨٠ | ١٥٩٤ | ٥٠٤٣٨ | ٧٦١ | ٧٢٠٣ | ٢١٠٣٢ | ٨٦٧٨٠ | |
| ٢٨٧٠٠٣ | ٨٩٤٢٣ | ٦٩٧٥٨١ | ٧٢٠ | ١٧٩٢٢ | ١١٦٥٠ | ٢٣٨٥٤٨ | ٩٧٧٠ | ٥٨٩٠٥ | ٦٧٢٨٣ | ٢٨٢٢٠٩ | المجموع |

جدول رقم - ١٢ -

عدد العاملين في المؤسسة العامة للمطرف مؤرخين حسب الجنس
خلال الفترة من ١/١ - ٣١/١٢/١٩٦٧.

| اسم الدائرة | الموظفون | | المستخدمون للمباني | | المستخدمون المؤقتون والمصالح | | الاجانب | | المجموع العام | |
|--|----------|------|--------------------|------|------------------------------|------|---------|------|---------------|------|
| | ذكور | اناث | ذكور | اناث | ذكور | اناث | ذكور | اناث | ذكور | اناث |
| ديوان المؤسسة المطمة للمصارف | ٣٠ | ٩ | ١٣ | ٣ | - | - | ٤٣ | ١٢ | ٥٥ | ١٢ |
| مصرف الرافدين | ١١٢٣ | ٢٣٨ | ٣٩٣ | ٢٨ | ٢٢ | ١ | ١٥٢٨ | ٢٦٧ | ١٧٩٥ | ٢٦٧ |
| فروع مصرف الرافدين في الخارج | ١٦ | - | - | - | - | - | ٩٤ | ٢٢ | ١١٦ | ٢٢ |
| الادارة العامة لمجموعة بنك بغداد وفروعه | ٢٩٢ | ١٢٢ | ١٠٩ | ١٤ | ١ | - | ٤٠٣ | ١٣٣ | ٥٣٦ | ١٣٣ |
| مجموعة البنك التجاري العراقي المؤتم وفروعه | ٣١٦ | ٩٦ | ١١٨ | ٨ | - | - | ٤٣٤ | ١٠٤ | ٥٣٨ | ١٠٤ |
| مجموعة بنك الاعتماد العراقي | ٢٥٤ | ١٠٣ | ١٣١ | ٤ | - | - | ٣٨٥ | ١٠٧ | ٤٩٢ | ١٠٧ |
| المجموع | ٢٠٣١ | ٥٦٨ | ٧٦٤ | ٥٤ | ١٣ | ١ | ٢٨٨٧ | ٦٤٥ | ٣٥٣٢ | ٦٤٥ |

مجموع الرواتب والاجور المدفوعة فعلا للمعاملين في المؤسسة العامة للمصارف
موزعين حسب الجنس خلال الفترة من ١/١١ - ٣١/ ١٢/ ١٩٦٧ (بالدينار العراقي)
جدول رقم - ١٣ -

| اسم الدائرة | الموظفون | | المستخدمون الدائمون | | المستخدمون المؤقتون والمعامل | | الاجانب | | المجموع المصارف | | المجموع |
|--|----------|--------|---------------------|-------|------------------------------|------|---------|--------|-----------------|--------|---------|
| | ذكور | اناث | ذكور | اناث | ذكور | اناث | ذكور | اناث | ذكور | اناث | |
| بنيران المؤسسة العامة للمصارف | ٢٧٥٠٥ | ٤٣٦٥ | ٣٦١٩ | ٦٨٦ | - | - | - | - | ٣١١٢٤ | ٥٠٥١ | ٣٦١٧٥ |
| مصرف الرافدين | ٩١٠٦٧٣ | ١٣٨٣٧٣ | ٨٢٠٦٩ | ٦٥٥٥ | ٢٦٠ | - | - | - | ٩٩٥٢٧٧ | ١٤٥١٨٨ | ١١٤٠٤٦٥ |
| فروع مصرف الرافدين في الخارج | ٣٧٦٥٠ | - | - | - | - | - | - | - | ٦٢٩٧٨ | ٣٣٩١١ | ٩٦٨٨٩ |
| الادارة العامة لمجموعة بنك بغداد وفرعه | ٢٢٢٤٦٦ | ٧٠٤٩٦ | ٢٧٤٧٣ | ٢٤٤٦ | - | ١٠١ | ١٦١٢ | - | ٢٥١٦٥٢ | ٧٢٩٤٢ | ٣٢٤٥٩٤ |
| البنك التجاري العراقي | ٢٤٦٤٤١ | ٥٥٢٤٠ | ٣٥١٧٨ | ١١٨٩ | - | - | - | - | ٢٨١٦١٩ | ٥٦٤٢٩ | ٣٣٨٠٤٨ |
| مجموعة بنك الاعتماد العراقي | ٢٢٣١٤٣ | ٦٤٥٧٢ | ٤٤٣٧٩ | ١٢٢٧ | - | - | - | - | ٢٦٧٤٢٢ | ٦٥٧٩٨ | ٣٣٣٢٢٠ |
| المجموع | ١٦٦٧٨٧٨ | ٣٣٣٠٤٥ | ١٩٢٦١٨ | ١٢١٠٣ | ٢٦٠ | ٢٦٣٦ | ٢٦٩٤٥ | ٣٣٣٩١١ | ١٨٩٠٥٧٢ | ٣٧٩٣١٩ | ٢٢٦٩٣٩١ |

٧١١١
 ٧١١٢
 ٧١١٣
 ٧١١٤
 ٧١١٥
 ٧١١٦
 ٧١١٧
 ٧١١٨
 ٧١١٩
 ٧١٢٠

| تاريخ | وصف | ملاحظات | رقم |
|------------|-------|---------|-------|
| ١٤٣٥/١٢/١٠ | تحويل | | ١٠٠٠٠ |
| ١٤٣٥/١٢/١١ | تحويل | | ١٠٠٠٠ |
| ١٤٣٥/١٢/١٢ | تحويل | | ١٠٠٠٠ |
| ١٤٣٥/١٢/١٣ | تحويل | | ١٠٠٠٠ |
| ١٤٣٥/١٢/١٤ | تحويل | | ١٠٠٠٠ |
| ١٤٣٥/١٢/١٥ | تحويل | | ١٠٠٠٠ |
| ١٤٣٥/١٢/١٦ | تحويل | | ١٠٠٠٠ |
| ١٤٣٥/١٢/١٧ | تحويل | | ١٠٠٠٠ |
| ١٤٣٥/١٢/١٨ | تحويل | | ١٠٠٠٠ |
| ١٤٣٥/١٢/١٩ | تحويل | | ١٠٠٠٠ |
| ١٤٣٥/١٢/٢٠ | تحويل | | ١٠٠٠٠ |
| ١٤٣٥/١٢/٢١ | تحويل | | ١٠٠٠٠ |
| ١٤٣٥/١٢/٢٢ | تحويل | | ١٠٠٠٠ |
| ١٤٣٥/١٢/٢٣ | تحويل | | ١٠٠٠٠ |
| ١٤٣٥/١٢/٢٤ | تحويل | | ١٠٠٠٠ |
| ١٤٣٥/١٢/٢٥ | تحويل | | ١٠٠٠٠ |
| ١٤٣٥/١٢/٢٦ | تحويل | | ١٠٠٠٠ |
| ١٤٣٥/١٢/٢٧ | تحويل | | ١٠٠٠٠ |
| ١٤٣٥/١٢/٢٨ | تحويل | | ١٠٠٠٠ |
| ١٤٣٥/١٢/٢٩ | تحويل | | ١٠٠٠٠ |
| ١٤٣٥/١٢/٣٠ | تحويل | | ١٠٠٠٠ |
| ١٤٣٥/١٢/٣١ | تحويل | | ١٠٠٠٠ |

١٠٠٠٠

عدد الماملين في المؤسسة العامة للصناعة موزعين حسب الجنس

خلال الفترة من ١/١ / ١٩٦٧ / ٣١ / ١٢ / ١٩٦٧

جدول رقم ١٤٤ -

| اسم الدائرة | الموظفون | | المستخدمون الدائمون | | المستخدمون الموقتون والمعامل | | الاجانب | | المجموع العام | |
|-------------------------------------|----------|------|---------------------|------|------------------------------|------|---------|------|---------------|------|
| | اناث | ذكور | اناث | ذكور | اناث | ذكور | اناث | ذكور | اناث | ذكور |
| شركة فتاح باشا للنزول والنسيج | ٥ | ٢١١ | ٣ | ٢١١ | ١٢٦ | ٧٣٩ | ١ | ٨٧٤ | ١٣٤ | ٨٧٤ |
| مصنعة الخياطة العامة | ٩ | ٥١ | ٢ | ١٧ | ١١٤ | ٣٦٨ | ١ | ٤٣٦ | ٩٢٥ | ٤٣٦ |
| مصنعة القطن الطبي الحكومية | ٣ | ٢٩ | ١ | ٦ | ٢٩ | ٢٠٥ | ١ | ٢٤٠ | ٣٣ | ٢٤٠ |
| مصنعة صنع السكايز في السليمانية | ١٠ | ٤٤ | ١٢ | ١ | ١٢٢ | ٥٣٨ | ١ | ٥٨٣ | ١٤٤ | ٥٨٣ |
| مصنعة النزول والحكومي | ٣ | ١٤٩ | ١ | ١٧ | ١ | ١٤٨٢ | ١ | ١٦٥٣ | ٣ | ١٦٥٣ |
| مصنعة صنع السكر في الموصل | ٧ | ٧٥ | ١ | ١٢ | ١ | ٣٨٩ | ١ | ٤٧٨ | ٧ | ٤٧٨ |
| مصنعة التعليب في كربلاء | ٣ | ٢٥ | ١ | ٩ | ١ | ١٥٥ | ١ | ١٨٩ | ٣ | ١٨٩ |
| مصنعة صنع الاحذية الشعبية في الكوفة | ١ | ٣٢ | ١ | ٨ | ١٦ | ٢٥٧ | ١ | ٢٩٩ | ١٦ | ٢٩٩ |
| مصنعة سنت سرجنار | ١ | ٤٧ | ١ | ١٢ | ١ | ٢٨٨ | ١ | ٣٤٧ | ١ | ٣٤٧ |
| مصنعة شؤون الالبان | ١٢ | ١٢٤ | ١ | ١٥٥ | ١ | ٤٤٧ | ١ | ٧٢٩ | ١٢ | ٧٢٩ |
| شركة صناعة الجوت المومة | ٥ | ٤٢ | ٢ | ٤ | ١١ | ٧٦٦ | ١ | ٨١٤ | ١٨ | ٨١٤ |
| شركة صناعة الاسمنت المومة | ١٠ | ٣١ | ١ | ٦ | ١ | ٢٥٩ | ١ | ٣٠١ | ١٠ | ٣٠١ |
| شركة صناعات الجلوك الوطنية المومومة | ٥ | ٥٧ | ١ | ٧ | ١ | ٢٧٥ | ١ | ٣٤٢ | ٥ | ٣٤٢ |
| شركة باتا العراقية المومومة | ٤ | ٧٢ | ١ | ٩ | ٦٨ | ٤٢٨ | ١ | ٥١٢ | ٧٢ | ٥٨٤ |
| مكتب توزيع سكايز | ١ | ١١ | ١ | ١٥ | ١ | ٣٧ | ١ | ٥٩ | ١ | ٥٩ |

عدد العاملين في المؤسسة العامة للصناعة موزعين حسب الجنس
خلال الفترة من ١/١ / لغاية ٣١/١٢/١٩٦٧

تابع جدول رقم - ١٤ -

| اسم الدائرة | الموظفون | | المستخدمون الدائمون | | المستخدمون المؤقتون والعمل | | الاجانب | | المجموع العام | | المجموع |
|---|----------|------|---------------------|------|----------------------------|------|---------|-------|---------------|-------|---------|
| | اناث | ذكور | اناث | ذكور | اناث | ذكور | اناث | ذكور | اناث | ذكور | |
| شركة الغزل والنسيج العراقية | ٦ | ٢٨٤ | ١ | ١١ | ١ | ١٩٣٢ | ١ | ٢٢٢٨ | ٦ | ٢٢٣٤ | ٢٢٣٤ |
| شركة الصناعات العراقية للموتور | ٣ | ٤٢ | ١ | ١٢ | ١ | ٤٥٠ | ١ | ٥٠٤ | ٤ | ٥٠٨ | ٥٠٨ |
| شركة سمنت الموصل | ٤ | ٧٦ | ١ | ١٤ | ١ | ٦٠٤ | ١ | ٦٩٥ | ٥ | ٧٠٠ | ٧٠٠ |
| شركة اتحاد مصانع الورق العراقية | ١ | ١٤ | ١ | ٤ | ١ | ٦٣ | ٤ | ٨٤ | ٦٤ | ١٤٨ | ١٤٨ |
| الشركة العامة للأجهزة والمعدات الكهربائية | ٦ | ٨٧ | ١ | ٥ | ١ | ٢٩٥ | ٣٣ | ٤٢٠ | ١١ | ٤٣١ | ٤٣١ |
| شركة الكبريت المتحدة | ٤ | ١٩ | ١ | ٦ | ١ | ٢٤٧ | ٤ | ٢٧٦ | ١٠ | ٢٨٦ | ٢٨٦ |
| شركة استخراج الزيت النباتية | ٤ | ٢٠٦ | ١ | ٢٥ | ١ | ٨٥٧ | ٣ | ١٠٩١ | ٢٢ | ١١١٣ | ١١١٣ |
| الشركة العامة للحد والجبن | ٧ | ٢٢ | ١ | ٩ | ١ | ٥٠ | ١ | ٨١ | ١٢ | ٩٣ | ٩٣ |
| الشركة العامة للصناعة الحريرية الصناعي | ٣ | ٤٤ | ١ | ٤ | ١ | ٢٤٨ | ١ | ٢٩٦ | ١٣ | ٣٠٩ | ٣٠٩ |
| شركة تجارة وطحين الحبوب العراقية | ١ | ١٢ | ١ | ٢ | ١ | ٨٣ | ١ | ٩٧ | ١ | ٩٧ | ٩٧ |
| شركة تجارة وطحين حبوب الشمال المؤتممة | ١ | ١٨ | ١ | ٥ | ١ | ١٢٥ | ١ | ١٤٩ | ٢ | ١٥١ | ١٥١ |
| شركة السمنت العراقية المؤتممة | ٢٠ | ١٨٨ | ٢ | ٤٥ | ١ | ١٣٠٨ | ١ | ١٥٤١ | ٢٢ | ١٥٦٣ | ١٥٦٣ |
| شركة السجاد العراقية | ٢ | ١٢ | ١ | ٣ | ١ | ٥٣ | ١ | ٦٩ | ٨ | ٧٧ | ٧٧ |
| شركة منتوجات بند هو القطن | ١٦ | ١٠٠ | ٢ | ٥٠ | ١ | ٧٤١ | ٣ | ٨٩٤ | ٢٧ | ٩٢١ | ٩٢١ |
| شركة المطاحن الفنية العراقية | ٥ | ٤٠ | ١ | ١١ | ١ | ٢٤٢ | ١ | ٢٩٣ | ٧ | ٣٠٠ | ٣٠٠ |
| شركة الحدائق العراقية | ٩ | ١٠٧ | ١ | ٣٣ | ١ | ١٧٧٤ | ١ | ١٩٢١ | ٢٠ | ١٩٤١ | ١٩٤١ |
| شركة الحدائق العراقية | ٣ | ٢٨ | ١ | ٣ | ١ | ١٤٠ | ١ | ٨٢ | ١٤٣ | ٢٢٥ | ٢٢٥ |
| الشركة العامة للادوية فوسا مراد | ٣ | ٢٨ | ١ | ٣ | ١ | ٥١ | ١ | ٨٢ | ١٤٣ | ٢٢٥ | ٢٢٥ |
| الشركة العامة للحياتك | ٣ | ٢٨ | ١ | ٣ | ١ | ٥١ | ١ | ٨٢ | ١٤٣ | ٢٢٥ | ٢٢٥ |
| المجموع | ١٨٢ | ٢٢٠٩ | ٣٠ | ٥٣٦ | ١٥٧٦ | ٧٤٧ | ٨٢ | ١٨٥٨٨ | ٩٥٩ | ١٩٥٤٧ | ١٩٥٤٧ |

Handwritten notes on the left margin, including the number 12 and some illegible text.

A large table with multiple columns and rows, containing faint handwritten entries and numbers. The table is mostly illegible due to fading.

Handwritten text at the bottom right corner, possibly a signature or date.

مجموع الرواتب والاجور المدفوعة فعلا للعاملين في المؤسسة العامة للصناعة موزعين
حسب الجنس خلال الفترة من ١/١ / لنهاية ٣١/١٢/٢٩٦٧ .
(بالدينار العراقي)

| اسم الدائرة | الموظفون | | المستخدمون الدائمون | | المستخدمون المؤقتون والمعال | | الاجانب | | المجموع العام | | المجموع |
|---|----------|------|---------------------|------|-----------------------------|-------|---------|------|---------------|-------|---------|
| | ذكور | اناث | ذكور | اناث | ذكور | اناث | ذكور | اناث | ذكور | اناث | |
| شركة صناعات الاسيست الموممة | ٢١٢٥٥ | — | ١٦٠١ | — | ٦٣٩٧٧ | — | — | — | ٨٦٨٣٣ | ٤٥٦٤ | ٩١٣٩٧ |
| شركة صناعة الجلود الوطنية الموممة | ٣٧٢٣٣ | — | ١٩١٥ | — | ٦٥٧٤٤ | — | ٥١٨٤ | — | ١١٠٥٧٦ | ٣٣٩٨ | ١١٣٩٧٤ |
| شركة بانا العراقية الموممة | ٧٠١٨٧ | — | ٣٤٩٧ | — | ١٧٠٤٢٠ | ١٦٣٢٥ | ٤٦٦٣ | — | ٢٤٨٧٦٧ | ١٩٠٧٣ | ٢٦٧٨٤٠ |
| شركة الفسفل والشمع العراقية | ١٤٣١٢٩ | — | ٣٠٨٠ | — | ٦٧٩٨٣٠ | — | ٢١٦٠ | — | ٨٢٨١٩٩ | ٢٥٤٤ | ٨٣٠٧٤٣ |
| شركة الصناعات العقارية الموممة | ٢٦٧٠٧ | ٢٤٦ | ٢٩٢٧ | ٢٤٦ | ١١٠٠٠٠ | — | — | — | ١٣٩٦٣٤ | ١١٠١ | ١٤٠٧٣٥ |
| مديرية مكتب توزيع سكاير الجمهورية | ٤٤٧٧ | — | ٢٣٨١ | — | ٦٨١٥ | — | ١٧٥ | — | ١٣٨٤٨ | — | ١٣٨٤٨ |
| شركة سمنت الموصل | ٤٤٣١٢ | — | ٣٧٢٢ | — | ١٦٤٦٢٩ | ١٧٩ | ٢٥٦٠ | — | ٢١٥٢٣٣ | ١٨٨٨ | ٢١٧١٢١ |
| شركة انتاج مصانع الورق العراقية | ١٠٤٠٩ | — | ٨٢٠ | — | ١٥٢٨٣ | ١٠٢٣١ | ٤٢٧٦ | — | ٣٠٧٨٨ | ١١٢٢٩ | ٤٢٠١٧ |
| الشركة العامة للاجهزة والمعدات الكهربائية | ٤٣٥١٥ | — | ١٢٥٦ | — | ٥٩٠٦٧ | ١٢٤٦ | ١٥٧٢٠ | — | ١١٩٥٥٨ | ٣٧٣٩ | ١٢٣٢٩٧ |
| شركة الكهرباء المتحدة | ١١٩٢٧ | ٢٣٩ | ١٧٠٩ | ٢٣٩ | ٨١٦٨٠ | ٨٤٨ | ٩٨٠٦ | — | ١٠٥١٢٢ | ٢٠٣١ | ١٠٨١٥٣ |

البيانات الواردة في هذا الجدول هي بيانات أولية وقد تتغير مع مرور الوقت.

البيانات المالية (بالدينار الليبي)

| البيان | البيانات | التاريخ | البيانات | التاريخ | البيانات | التاريخ |
|-----------------------------|----------|----------|----------|----------|----------|----------|
| صافي الدخل | 100 | 1/1/2020 | 100 | 1/1/2020 | 100 | 1/1/2020 |
| التكاليف التشغيلية | 200 | 1/1/2020 | 200 | 1/1/2020 | 200 | 1/1/2020 |
| الربح قبل الضرائب | 100 | 1/1/2020 | 100 | 1/1/2020 | 100 | 1/1/2020 |
| الضرائب | 20 | 1/1/2020 | 20 | 1/1/2020 | 20 | 1/1/2020 |
| الربح بعد الضرائب | 80 | 1/1/2020 | 80 | 1/1/2020 | 80 | 1/1/2020 |
| التوزيعات | 40 | 1/1/2020 | 40 | 1/1/2020 | 40 | 1/1/2020 |
| احتياطي الأرباح | 40 | 1/1/2020 | 40 | 1/1/2020 | 40 | 1/1/2020 |
| صافي الدخل المتاح للمساهمين | 40 | 1/1/2020 | 40 | 1/1/2020 | 40 | 1/1/2020 |
| التكاليف المالية | 10 | 1/1/2020 | 10 | 1/1/2020 | 10 | 1/1/2020 |
| الربح قبل التكاليف المالية | 90 | 1/1/2020 | 90 | 1/1/2020 | 90 | 1/1/2020 |
| التكاليف المالية | 10 | 1/1/2020 | 10 | 1/1/2020 | 10 | 1/1/2020 |
| الربح بعد التكاليف المالية | 80 | 1/1/2020 | 80 | 1/1/2020 | 80 | 1/1/2020 |
| التوزيعات | 40 | 1/1/2020 | 40 | 1/1/2020 | 40 | 1/1/2020 |
| احتياطي الأرباح | 40 | 1/1/2020 | 40 | 1/1/2020 | 40 | 1/1/2020 |
| صافي الدخل المتاح للمساهمين | 40 | 1/1/2020 | 40 | 1/1/2020 | 40 | 1/1/2020 |

مجموع الرواتب والأجور المدفوعة فعلا للمعلمين في المؤسسة العامة للصناعة
موزعين حسب الجنس خلال الفترة من ١/١١ / لنهاية ١٢/٢١ / ١٩٦٧ .

تابع جدول رقم - ١٥ -

| اسم الدائرة | الموظفون | | المستفيدون الذين هم | | المستخدمون من الموظفين والعمال | | الاخانب | | المجموع المصمم | | الاجممع |
|---|----------|-------|---------------------|------|--------------------------------|--------|---------|------|----------------|--------|---------|
| | ذكور | اناث | ذكور | اناث | ذكور | اناث | ذكور | اناث | ذكور | اناث | |
| شركة استخراج الزيت
البنجابية | ١٥٦٦٦٨ | ٧٥٠٠ | ٨٣٥٠ | - | ٣٢٨٢١٢ | ١٦٨٠ | ١١١٠٠ | - | ٥٠٤٣٣٠ | ٩١٨٠ | ٥١٣٥١٠ |
| شركة تجارة وطحن
الخبز لأميرية | ٧٢٦٨ | - | ٤٨٧ | - | ٢٧٠٧٠ | - | - | - | ٣٤٩٢٥ | - | ٣٤٩٢٥ |
| الشركة العامة للكهرباء
والطحن | ١٦٩٨٨ | ٣٦٨١ | ١٩٢٦ | ٢٣٢ | ١٧٧٨٧ | ٣٢٣٤ | - | - | ٣٦٧٠١ | ٧١٤٦ | ٤٣٨٤٧ |
| شركة تجارة وخدمات
صغيرة الشمال الغربية | ١٢٠٤٢ | ٢٧٦ | ٩٦١ | ٢٣٤ | ٣٠٤٠٣ | - | ٢٠٢٥ | - | ٤٥٤٣٤ | ٥١٠ | ٤٥٩٤١ |
| الشركة العامة للصناعة
الحرير الصناعي | ١٩٣٥٤ | ٨٨١ | ٢١٦ | - | ٩٨٢٥ | ١٢٣٥ | - | - | ٢٩٣٩٥ | ٢١١٦ | ٣١٥١١ |
| شركة السمك العراقية
الغربية | ١٤٤٥٢٠ | ١٠٣١٨ | ١٣٣٨٦ | ٦١١ | ٤١١٤٤٠ | - | - | - | ٥٦٩٣٤٦ | ١٠٩٢٩ | ٥٨٠٢٧٥ |
| شركة السجاد العراقية
الغربية | ٦٦٠٠ | ٦٥٦ | ١٠٩٢ | - | ١٤٦٧٨ | ١١٩٤ | ٨٤٠ | - | ٢٣٢١٠ | ١٨٥٠ | ٢٥٠٦٠ |
| شركة منتجات بد فر
القطرية الفنية
العراقية | ٨٧٣٥١ | ٨٢١١ | ٢١٥٦٧ | ٦٧٧ | ٣٠٨٢٦٩ | ٢٨٦٢ | ٧٧٣٢ | - | ٤٢٤٩١٩ | ١١٨٠٠ | ٤٣٦٧١٩ |
| شركة الكحان العراقية
الغربية | ٢٣٧٠١ | ٢٣٦٨ | ٣٠٠٩ | ٢٣٦ | ٧٩٨٤٦ | ٣٦٥ | ٤٥٣ | - | ١٠٧٠٠٩ | ٢٩٦٩ | ١٠٩٩٧٨ |
| الشركة العامة للصناعة
الغربية | ٧٢١٠٨ | ٤٢٣٧ | ١٥٣٧٦ | ٢١٤ | ٧٨١١٢٦ | ٣٨٧٦ | ٦٦٦٥ | - | ٨٧٥٢٧٥ | ٨٣٢٧ | ٨٨٣٦٠٢ |
| الشركة العامة للصناعة
الغربية | ١٣٥٤١ | ١٢٤٢ | ٨٢٦ | - | ٨١٤٢ | ١٨٠٨١ | - | - | ٢٢٥٠٩ | ١٩٣٢٣ | ٤١٨٣٢ |
| شركة ساهمة | ٢٧٥٨ | - | - | - | ٢٦ | - | - | - | ٢٧٨٤ | - | ٢٧٨٤ |
| المجموع العام | ١٤١٧٦٢٥ | ٨٤٠٣٩ | ١٦٨٥٠٩ | ٤٤٨٥ | ٤٨٠٩٧٩٩ | ١٤٢٧٣٨ | ١١٢١٣٥ | - | ٦٥٠٨٠٦٨ | ٢٣١٢٦٢ | ١٧٣٩٣٣٠ |

عدد العاملين في المؤسسة العامة للتأمين موزعين حسب الجنس
خلال الفترة من ١/١/١٩٦١ إلى ٣١/١٢/١٩٦٢

جدول رقم - ١٦ -

| اسم المؤسسة | الموظفون | | المستخدمون الداعمون | | المستخدمون المؤقتون والمعمال | | الاجانب | | المجموع العام | |
|--|----------|------|---------------------|------|------------------------------|------|---------|------|---------------|--------|
| | اناث | ذكور | اناث | ذكور | اناث | ذكور | اناث | ذكور | اناث | الاجمع |
| شركة التأمين الوطنية
المركز العام | ٣٥ | ١٧ | - | - | ٤ | - | ١ | ١٣٥ | ٣٥ | ١٧٠ |
| شركة التأمين الوطنية
الادارة العامة | ٣٢ | ٢١ | - | - | ١٨ | ٦ | ٢ | ١١٦ | ٣٨ | ١٥٤ |
| شركة التأمين الوطنية
فروع بغداد | ٧ | ٥ | - | - | ٢ | - | ١ | ٢٧ | ٧ | ٣٤ |
| شركة التأمين الوطنية
فروع البصرة | ٦ | ٨ | - | - | - | - | - | ٣٤ | ٦ | ٤٠ |
| شركة اعادة التأمين العراقية
فروع الموصل | - | - | - | - | ١ | - | - | ٩ | - | ٩ |
| شركة اعادة التأمين العراقية
الشوكة العراقية للتأمين على
الحياة | ١٣ | ٨ | ١ | ١ | ١ | - | ٢ | ٦٩ | ١٦ | ٨٥ |
| | ١٤ | ١٧ | ١ | ١ | ١ | - | ٢ | ٨١ | ١٥ | ٩٦ |
| المجموع | ١٥٧ | ٧٦ | ٢ | ٦ | ٢٧ | ٦ | ٦ | ٤٧١ | ١١٧ | ٥٨٨ |

مجموع الرواتب والاجور المدفوعة فعلا للمواطنين في المؤسسة العامة للتأمين
موزعين حسب الجنس خلال الفترة من ١/١ - ٣١/١٢/١٩٦٧

جدول رقم - ١٧ -

| اسم الدائرة | الموظفون | | المستخدمون الدائمون | | المستخدمون المؤقتون والمصالح | | الاجانب | | المجموع العام | | |
|---------------------------------------|----------|-------|---------------------|------|------------------------------|------|---------|------|---------------|-------|--------|
| | ذكور | اناث | ذكور | اناث | ذكور | اناث | ذكور | اناث | ذكور | اناث | |
| شركة التأمين الوطني
المركز العام | ٥٦١٢٢ | ١٨٢٠٩ | ٤٠٣٩ | - | ٤٠٩ | - | ٦٦٦ | - | ٦١٢٣٦ | ١٨٢٠٩ | ٧٩٤٤٥ |
| شركة التأمين الوطني
الادارة العامة | ٤٢٧٧٣ | ١٩٨٥٩ | ٥٣٧١ | - | ٥٠٤٧ | ١٠٦٦ | ٢١٥٢ | - | ٥٥٣٤٣ | ٢٠٩٢٥ | ٧٦٢٦٨ |
| شركة التأمين الوطني
فرع بغداد | ٩٩٣٥ | ٣٣١٦ | ١٣١٢ | - | ٦٧١ | - | ١٢٦٤ | - | ١٣١٨٢ | ٣٣١٦ | ١٦٤٩٨ |
| شركة التأمين الوطني
فرع البصرة | ١١٨٨٠ | ٢٥٢١ | ١١٦٩ | - | - | - | - | - | ١٣٠٤٩ | ٢٥٢١ | ١٥٥٧٠ |
| شركة التأمين الوطني
فرع الموصل | ٣٥١٢ | - | - | - | ١٦٨ | - | - | - | ٣٦٨٠ | - | ٣٦٨٠ |
| شركة اعادة التأمين العراقية | ٣٧٨٣٦ | ٥٧٥٥ | ١٩٠٤ | ١٣١ | ١٩٨ | - | - | ١٣٥٣ | ٣٩٩٣٨ | ٧٢٣٩ | ٤٧١٧٧ |
| الشركة العراقية للتأمين
على الحياة | ٣٢٨٩٦ | ٧٤٧٧ | ٣٢٦٧ | ٣٧٣ | ٥٣٩ | - | ٧٩١ | - | ٣٧٤٩٣ | ٧٨٥٠ | ٤٥٣٤٣ |
| المجموع | ١٩٤٩٥٤ | ٥٧١٣٧ | ١٧٥٦٢ | ٥٠٤ | ٧٥٣٢ | ١٠٦٦ | ٤٨٧٣ | ١٣٥٣ | ٢٢٢٩٢١ | ٦٠٠٦٠ | ٢٨٣٩٨١ |

| Date | Description | Particulars | Debit | Credit | Balance |
|------|-------------|-------------|-------|--------|---------|
| 1871 | Jan 1 | Balance | | | 100.00 |
| | Feb 1 | ... | ... | ... | ... |
| | Mar 1 | ... | ... | ... | ... |
| | Apr 1 | ... | ... | ... | ... |
| | May 1 | ... | ... | ... | ... |
| | Jun 1 | ... | ... | ... | ... |
| | Jul 1 | ... | ... | ... | ... |
| | Aug 1 | ... | ... | ... | ... |
| | Sep 1 | ... | ... | ... | ... |
| | Oct 1 | ... | ... | ... | ... |
| | Nov 1 | ... | ... | ... | ... |
| | Dec 1 | ... | ... | ... | ... |
| | Total | | | | |

عدد العاملين في وزارة التخطيط موزعين حسب الجنس
من الفترة ١/١/١٩٦٧ إلى ٣١/١٢/١٩٦٧

جدول رقم ١٨ -

| اسم الدائرة | الموظفون | | المستخدمون الدائمون | | المستخدمون المؤقتون والعمال | | الاجانب | | المجموع العام | |
|---|----------|------|---------------------|------|-----------------------------|------|---------|------|---------------|------|
| | ذكور | اناث | ذكور | اناث | ذكور | اناث | ذكور | اناث | ذكور | اناث |
| ديوان الوزارة
مديرية الاحصاء العامة
البد واعر الفني
ديوان مجلس التخطيط
مجلس التخطيط الاقتصادي | ٣٦ | ٣ | ٢٢ | ١ | ٢٩ | ١ | ٥٨ | ٤ | ٤٢٩ | ٦٢ |
| | ١٦٢ | ٤٢ | ٢٩ | ٣ | ١٦٤ | ١ | ٣٥٥ | ٧٤ | ٤٢٩ | ٤٢٩ |
| | ٣٣ | ٤ | ١٣ | ١ | ١ | ١ | ٤٧ | ٤ | ٥١ | ٥١ |
| | ١٠ | ٤ | ٧ | ١ | ١ | ١ | ١٨ | ٣ | ٢٢ | ٢٢ |
| | ٥ | ١ | ١ | ١ | ١ | ١ | ١٢ | ٣ | ١٥ | ١٥ |
| المجموع | ٢٤٦ | ٥٣ | ٧١ | ٤ | ١٧٣ | ٣٢ | ٤٩٠ | ٨٩ | ٥٧٩ | ٥٧٩ |

الرواتب والاجور المدفوعة فعلا لمتسبي وزارة التخطيط حسب الجنس
من الفترة ١/١/١٩٦٧ إلى ٣١/١٢/١٩٦٧

جدول رقم ١٩ -

| اسم الدائرة | الموظفون | | المستخدمون الدائمون | | المستخدمون المؤقتون والعمال | | الاجانب | | المجموع العام | |
|---|----------|-------|---------------------|------|-----------------------------|------|---------|--------|---------------|--------|
| | ذكور | اناث | ذكور | اناث | ذكور | اناث | ذكور | اناث | ذكور | اناث |
| ديوان الوزارة
مديرية الاحصاء العامة
البد واعر الفني
ديوان مجلس التخطيط
مجلس التخطيط الاقتصادي | ٣١٠٥٠ | ١٤٠٤ | ٢٨٠ | ١ | ١ | ١ | ٣٦٣٥٨ | ١٦٨٤ | ٣٨٠٤٢ | ٣٨٠٤٢ |
| | ١٠٣٢٨٤ | ١٩١٣٨ | ٦٩٩٤ | ١٤٩١ | ٣٦٥٥٤ | ٦٦٢٦ | ٢٧٢٥٥ | ١٤٦٨٣٢ | ١٧٤٠٨٧ | ١٧٤٠٨٧ |
| | ٣٦٣٣٨ | ٢٣٥٠ | ٣٠٦٣ | ١ | ٢٧٩ | ١ | ٢٣٥٠ | ٣٩٦٨٠ | ٤٢٠٣٠ | ٤٢٠٣٠ |
| | ٧١٣٢ | ١٢٢٧ | ١٧١٥ | ١ | ٢١٠ | ١ | ١٢٢٧ | ٩٠٦٢ | ١٠٢٨٩ | ١٠٢٨٩ |
| | ١٦١١٧ | ١ | ١ | ١ | ٩١٠ | ١٢٠٩ | ١٢٠٦ | ١٧٠٢٧ | ١٨٢٣٣ | ١٨٢٣٣ |
| المجموع | ١٩٣٩٢٦ | ٢٤١١٩ | ١٧٧١ | ٤ | ٣٧٩٥٣ | ٧٨٣٢ | ٤٩٨٩٥٩ | ٣٣٧٢٢ | ٢٨٢٦٨٩ | ٢٨٢٦٨٩ |

عدد الماملين في وزارة المالية موزعين حسب الجنس
خلال الفترة من ١/١١ - ٣١/١٢/١٩٦٧

جدول رقم - ٢٠ -

| اسم الدائرة | الموظفون | | المستخدمون الداعمون | | المستخدمون الموقعون والممسال | | الاجانب | | المجموع العام | |
|---|----------|------|---------------------|------|------------------------------|------|---------|------|---------------|------|
| | ذكور | اناث | ذكور | اناث | ذكور | اناث | اناث | ذكور | اناث | ذكور |
| ديوان وزارة المالية | ١٥٦ | ٩ | ٤٥ | - | ٤ | - | - | ٢٠٥ | ٩ | ٢١٤ |
| مديرية المحاسبات العامة | ٢٩٢ | ٣٢ | ٧٠ | ١ | - | - | - | ٣١٢ | ٣٣ | ٣٩٥ |
| هيئة موظفي ومستخدم مسهي الخزانة في الاولوية | ٢٢١ | - | ٥٠ | - | - | - | - | ٢٧١ | - | ٢٧١ |
| مديرية الوارات العامة | ١٠٧٤ | ١٠ | ٦١٢ | ٣ | ٥ | - | - | ١٦٩١ | ١٢ | ١٧٠٣ |
| مديرية التقاعد العامة | ٢٢٨ | ٢٦ | ٩٣ | ٤ | - | - | - | ٣٢١ | ٣٠ | ٣٥١ |
| مديرية الكمارك والكورس العامة | ٥٧٧ | ٢٠ | ١٧٤٣ | ٦ | ٣٧ | ٢ | - | ٢٣٥٧ | ٢٩ | ٢٣٨٦ |
| مديرية ضريبة الدخل العامة | ٢١٧ | ١٠ | ١٢٥ | ١ | - | - | - | ٣٤٢ | ١١ | ٣٥٣ |
| مديرية الاملاك والاراضي | ٨١ | - | ٣٩ | - | - | - | - | ١٢٠ | - | ١٢٠ |
| الاميرية العامة | ٣٦ | - | ٤٣٤ | - | - | - | - | ٤٧١ | - | ٤٧١ |
| مديرية مطبعة الحكومة والقرطاسية | ١٤٨ | ١ | ٦٣٤ | ١ | ١٧٢ | - | - | ٩٥٥ | ٢ | ٩٥٧ |
| مديرية الاعاشة العامة | ٣٣٠ | ١٥٧ | ٩٦ | ١ | ٤ | - | - | ٤٣١ | ١٧٤ | ٦٠٥ |
| مديرية مصرف الهمكركزي | ٢١٨ | ٢٤ | ٨٦ | ٤ | ٢ | - | - | ٣٠٦ | ٢٨ | ٣٣٤ |
| مديرية المصرف المركزي | ٢٣٤ | ١١ | ١٢٠ | ٢ | ٢ | - | - | ٣٥٦ | ١٣ | ٣٦٩ |
| المديرية العامة لصندوق التقاعد | ١١٧ | ٢٣ | ٤٣ | - | - | - | - | ١٦١ | ٢٣ | ١٨٤ |
| المجموع | ٣٩٢٩ | ٣٢٣ | ٤١٩٥ | ٢٢ | ٢٢٦ | ١٩ | - | ٨٣٤٩ | ٣٦٤ | ٨٧١٣ |

شماره ثبت: ۱۷۱۱۷۱۲۱
 شماره پرونده: ۱۷۱۱۷۱۲۱

| ردیف | تاریخ | شرح | مبلغ | بابت | ملاحظات |
|------|-----------|-----|------|------|---------|
| ۱ | ۱۳۷۱/۱/۱ | ... | ... | ... | ... |
| ۲ | ۱۳۷۱/۱/۲ | ... | ... | ... | ... |
| ۳ | ۱۳۷۱/۱/۳ | ... | ... | ... | ... |
| ۴ | ۱۳۷۱/۱/۴ | ... | ... | ... | ... |
| ۵ | ۱۳۷۱/۱/۵ | ... | ... | ... | ... |
| ۶ | ۱۳۷۱/۱/۶ | ... | ... | ... | ... |
| ۷ | ۱۳۷۱/۱/۷ | ... | ... | ... | ... |
| ۸ | ۱۳۷۱/۱/۸ | ... | ... | ... | ... |
| ۹ | ۱۳۷۱/۱/۹ | ... | ... | ... | ... |
| ۱۰ | ۱۳۷۱/۱/۱۰ | ... | ... | ... | ... |
| ۱۱ | ۱۳۷۱/۱/۱۱ | ... | ... | ... | ... |
| ۱۲ | ۱۳۷۱/۱/۱۲ | ... | ... | ... | ... |
| ۱۳ | ۱۳۷۱/۱/۱۳ | ... | ... | ... | ... |
| ۱۴ | ۱۳۷۱/۱/۱۴ | ... | ... | ... | ... |
| ۱۵ | ۱۳۷۱/۱/۱۵ | ... | ... | ... | ... |
| ۱۶ | ۱۳۷۱/۱/۱۶ | ... | ... | ... | ... |
| ۱۷ | ۱۳۷۱/۱/۱۷ | ... | ... | ... | ... |
| ۱۸ | ۱۳۷۱/۱/۱۸ | ... | ... | ... | ... |
| ۱۹ | ۱۳۷۱/۱/۱۹ | ... | ... | ... | ... |
| ۲۰ | ۱۳۷۱/۱/۲۰ | ... | ... | ... | ... |
| ۲۱ | ۱۳۷۱/۱/۲۱ | ... | ... | ... | ... |
| ۲۲ | ۱۳۷۱/۱/۲۲ | ... | ... | ... | ... |
| ۲۳ | ۱۳۷۱/۱/۲۳ | ... | ... | ... | ... |
| ۲۴ | ۱۳۷۱/۱/۲۴ | ... | ... | ... | ... |
| ۲۵ | ۱۳۷۱/۱/۲۵ | ... | ... | ... | ... |
| ۲۶ | ۱۳۷۱/۱/۲۶ | ... | ... | ... | ... |
| ۲۷ | ۱۳۷۱/۱/۲۷ | ... | ... | ... | ... |
| ۲۸ | ۱۳۷۱/۱/۲۸ | ... | ... | ... | ... |
| ۲۹ | ۱۳۷۱/۱/۲۹ | ... | ... | ... | ... |
| ۳۰ | ۱۳۷۱/۱/۳۰ | ... | ... | ... | ... |

مجموع الرواتب واللاجور المدفوعة فعلا للمعاملين في وزارة المالية -
 موزعين حسب الجنس خلال الفترة من ١/١١ - ٣١/١٢/١٩٦٧
 (بالدينار العراقي)

جدول رقم - ٢١ -

| اسم الدائنة | الموظفون | | المستخدمون الدائمون | | المستخدمون المؤقتون والعمال | | الاجانب | | المجموع المسموع | |
|-----------------------------------|----------|--------|---------------------|------|-----------------------------|------|---------|--------|-----------------|--------|
| | اناث | ذكور | اناث | ذكور | اناث | ذكور | اناث | ذكور | اناث | ذكور |
| ديوان وزارة المالية | ٤٣٨٠ | ٢٠٨٢٩ | - | ٢٦٥ | ١١٢٦ | - | - | - | ٤٣٨٠ | ١٦٦٤٩٥ |
| مديرية المحاسبات العامة | ١٢٩٦١ | ١٥٨٥٠ | - | - | - | - | - | - | ١٣٢٢٦ | ٢١٦٠٧٩ |
| هيئة موظفي الخزانية | - | ١١٢١٧ | - | - | - | - | - | - | - | ١٤٧٨٣٠ |
| مستخدمي اللوازم في الوزارة العامة | ٣٥٥٢ | ١٠٣٦١٨ | ٥١٦ | - | ٥٠٤ | - | - | - | ٤٦٠٦ | ٤٣٦٦٣٥ |
| مديرية القاعد العامة | ١٢١٧٥ | ١٦٩١٢ | ١٠٥٨ | - | - | - | - | - | ١٣٢٣٣ | ١٣٨٧٨٧ |
| مديرية الكمارك والمكسور العامة | ١٠٨٩٧ | ٣٣٦٩٤٧ | ١٤٤٥ | - | ٣٨٣٧ | - | - | - | ١٢٦٠٨ | ٧٧٧٩٨٤ |
| مديرية ضريبة الدخل العامة | ٤٣١٧ | ٣٢٥٠٣ | ٤٥ | - | - | - | - | - | ٤٣٦٢ | ١٩٦٤٢٩ |
| مديرية الايام والاراضي العامة | - | ٩٧٢٠ | - | - | - | - | - | - | - | ٦٧٢٨٢ |
| مديرية مطبعة الحكومة | - | ١٢٣٥٥٣ | - | - | - | - | - | - | - | ١٤٦٧٧٧ |
| مديرية الاخطار العامة | ١٦٢ | ١٥٦٩٦٠ | ٢٥٢ | - | ٥٦٨٣٢ | - | ٢٣٢٢ | - | - | ٣٠٩٦٤٧ |
| مديرية الاعاشة العامة | ١١٤٣٥٤ | ٢١١٢٣ | ٣٥٠ | - | ٨٩٠ | - | ١٩٨٩ | - | ٤١٤ | ٣١١٣٧٠ |
| مديرية البنك المركزي | ٩٧٦٣ | ١٨٧١٣ | ٦٣٧ | - | ٤٩٢ | - | ٢٨٩٠ | - | ٣٠٤ | ١٣٩٦٠٣ |
| مديرية مصرف الهمدون | ٥٦٨٨ | ٣٢٥٩٧ | ٦٤٨ | - | ٤٩٢ | - | - | - | ١٠٣٩٠ | ٢١٦٤٢١ |
| مديرية المصرف العراقي | ١٠٦٠٠ | ٩٠٦٨ | - | - | ١٣٢٩ | - | ٥٢٨ | - | ١٠٦٠ | ٧٣١٢٠ |
| المجموع | ١٨٨٨٤٩ | ٩٠٩٦١٠ | ٥٢٠٦ | ٣٤٦٦ | ٦٥٠١٠ | ٧٧٢٩ | ٣٣٤٤٥٩ | ١٩٧٥٢١ | ٢٥٤١٩٨٠ | |

| Year | Area | Production | Consumption | Stock | Notes |
|------|------|------------|-------------|-------|-------|
| 1950 | ... | ... | ... | ... | ... |
| 1951 | ... | ... | ... | ... | ... |
| 1952 | ... | ... | ... | ... | ... |
| 1953 | ... | ... | ... | ... | ... |
| 1954 | ... | ... | ... | ... | ... |
| 1955 | ... | ... | ... | ... | ... |
| 1956 | ... | ... | ... | ... | ... |
| 1957 | ... | ... | ... | ... | ... |
| 1958 | ... | ... | ... | ... | ... |
| 1959 | ... | ... | ... | ... | ... |
| 1960 | ... | ... | ... | ... | ... |
| 1961 | ... | ... | ... | ... | ... |
| 1962 | ... | ... | ... | ... | ... |
| 1963 | ... | ... | ... | ... | ... |
| 1964 | ... | ... | ... | ... | ... |
| 1965 | ... | ... | ... | ... | ... |
| 1966 | ... | ... | ... | ... | ... |
| 1967 | ... | ... | ... | ... | ... |
| 1968 | ... | ... | ... | ... | ... |
| 1969 | ... | ... | ... | ... | ... |
| 1970 | ... | ... | ... | ... | ... |
| 1971 | ... | ... | ... | ... | ... |
| 1972 | ... | ... | ... | ... | ... |
| 1973 | ... | ... | ... | ... | ... |
| 1974 | ... | ... | ... | ... | ... |
| 1975 | ... | ... | ... | ... | ... |
| 1976 | ... | ... | ... | ... | ... |
| 1977 | ... | ... | ... | ... | ... |
| 1978 | ... | ... | ... | ... | ... |
| 1979 | ... | ... | ... | ... | ... |
| 1980 | ... | ... | ... | ... | ... |
| 1981 | ... | ... | ... | ... | ... |
| 1982 | ... | ... | ... | ... | ... |
| 1983 | ... | ... | ... | ... | ... |
| 1984 | ... | ... | ... | ... | ... |
| 1985 | ... | ... | ... | ... | ... |
| 1986 | ... | ... | ... | ... | ... |
| 1987 | ... | ... | ... | ... | ... |
| 1988 | ... | ... | ... | ... | ... |
| 1989 | ... | ... | ... | ... | ... |
| 1990 | ... | ... | ... | ... | ... |
| 1991 | ... | ... | ... | ... | ... |
| 1992 | ... | ... | ... | ... | ... |
| 1993 | ... | ... | ... | ... | ... |
| 1994 | ... | ... | ... | ... | ... |
| 1995 | ... | ... | ... | ... | ... |
| 1996 | ... | ... | ... | ... | ... |
| 1997 | ... | ... | ... | ... | ... |
| 1998 | ... | ... | ... | ... | ... |
| 1999 | ... | ... | ... | ... | ... |
| 2000 | ... | ... | ... | ... | ... |
| 2001 | ... | ... | ... | ... | ... |
| 2002 | ... | ... | ... | ... | ... |
| 2003 | ... | ... | ... | ... | ... |
| 2004 | ... | ... | ... | ... | ... |
| 2005 | ... | ... | ... | ... | ... |
| 2006 | ... | ... | ... | ... | ... |
| 2007 | ... | ... | ... | ... | ... |
| 2008 | ... | ... | ... | ... | ... |
| 2009 | ... | ... | ... | ... | ... |
| 2010 | ... | ... | ... | ... | ... |
| 2011 | ... | ... | ... | ... | ... |
| 2012 | ... | ... | ... | ... | ... |
| 2013 | ... | ... | ... | ... | ... |
| 2014 | ... | ... | ... | ... | ... |
| 2015 | ... | ... | ... | ... | ... |
| 2016 | ... | ... | ... | ... | ... |
| 2017 | ... | ... | ... | ... | ... |
| 2018 | ... | ... | ... | ... | ... |
| 2019 | ... | ... | ... | ... | ... |
| 2020 | ... | ... | ... | ... | ... |
| 2021 | ... | ... | ... | ... | ... |
| 2022 | ... | ... | ... | ... | ... |
| 2023 | ... | ... | ... | ... | ... |
| 2024 | ... | ... | ... | ... | ... |
| 2025 | ... | ... | ... | ... | ... |

عدد العاملين في وزارة الداخلية موزعين حسب الجنس
خلال الفترة من ١/١١ / ٣١ / ١٢ / ١٩٦٧

جدول رقم - ٢٢ -

| اسم الدائرة | الموظفون | | المستخدمون الدائمون | | المستخدمون المؤقتون والعمال | | الاجانب | | المجموع العام | |
|-------------------------------|----------|------|---------------------|-------|-----------------------------|------|---------|------|---------------|-------|
| | اناث | ذكور | اناث | ذكور | اناث | ذكور | اناث | ذكور | اناث | ذكور |
| ديوان الوزارة | ٢ | ١٣٥ | - | - | - | - | - | - | ٢ | ١٨٥ |
| مديرية الامن العامة | - | ٦٤٣ | - | ٢٣٦٧ | - | - | - | - | - | ٣٠١٠ |
| مديرية الشرطة العامة | ٤ | ٣٤٧١ | ٩ | ٣٧٤٠٠ | ٧٤٤٨ | - | - | - | ١٣ | ٤٨٣٢١ |
| مديرية الاحوال المدنية العامة | ٤٣ | ٣١١ | ٤ | ٢٠٣ | ٦٥ | - | - | - | ١١٢ | ٥٧٩ |
| مديرية الدفاع المدني العامة | ١ | ٢٣ | ٢ | ٢٠ | - | - | - | - | ٣ | ٤٤ |
| مصرفية لواء بغداد | ١٦٣ | ٤٧١ | ١٥٥ | ٤٩٨ | ٦٠ | - | ٢ | - | ٣٢٠ | ١٠٣٠ |
| مصرفية لواء الموصل | ١٠ | ٣٢٤ | ١٠ | ٤٦٢ | ٧٣ | - | - | - | ٢٠ | ٨٥٩ |
| مصرفية لواء اربيل | ٣ | ٩٦ | - | ٢٤٩ | ١٤٦ | - | - | - | ٥ | ٤٩٦ |
| مصرفية لواء كركوك | ٩ | ١١٥ | ٧ | ٣٧٧ | ٢٠ | - | - | - | ١٦ | ٥١٢ |
| مصرفية لواء السليمانية | ١ | ٨٢ | - | ١٨٢ | - | - | - | - | ١ | ٢٦٤ |
| مصرفية لواء ديالى | ٧ | ١٠٨ | - | ٢٨٨ | ٢٢ | - | - | - | ٧ | ٤١٨ |
| مصرفية لواء الرمادي | ٢ | ٧٨ | - | ١٧٣ | ٢١ | - | - | - | ٢ | ٢٧٢ |
| مصرفية لواء الحلة | - | ٩٢ | - | ٣٤٧ | ١٢ | - | - | - | - | ٤٥٦ |
| مصرفية لواء الديوانية | - | ١٣١ | ٣ | ٢٤٤ | ١٥ | - | - | - | ٣ | ٣٩٠ |
| مصرفية لواء كربلاء | ٦ | ٩٥ | ١٨ | ٣٨٠ | ٩ | - | - | - | ٢٤ | ٤٨٤ |
| مصرفية لواء الناصرية | - | ١٢١ | - | ٢٤٢ | ٥ | - | - | - | - | ٣٦٨ |
| مصرفية لواء الكوت | ٦ | ٨٨ | - | ١٤٢ | ٢٣ | - | - | - | ٦ | ٢٥٣ |
| المجموع | | | | | | | | | | |

Page 1 of 1

1941

| Category | Sub-Category | Item | Quantity | Value | Notes | Initials |
|-----------|--------------|------------------|----------|--------|-------|----------|
| Inventory | Food | Flour | 100 | 10.00 | | YAT |
| | | Rice | 50 | 5.00 | | YAT |
| | | Beans | 20 | 2.00 | | YAT |
| | | Onions | 10 | 1.00 | | YAT |
| | | Potatoes | 15 | 1.50 | | YAT |
| | | Apples | 5 | 0.50 | | YAT |
| | | Bananas | 10 | 1.00 | | YAT |
| | | Oranges | 5 | 0.50 | | YAT |
| | | Lemons | 5 | 0.50 | | YAT |
| | | Vegetables | 10 | 1.00 | | YAT |
| | | Fruit | 10 | 1.00 | | YAT |
| | | Meat | 5 | 0.50 | | YAT |
| Inventory | Clothing | Shirts | 10 | 10.00 | | YAT |
| | | Pants | 5 | 5.00 | | YAT |
| | | Shoes | 10 | 10.00 | | YAT |
| | | Hats | 5 | 5.00 | | YAT |
| | | Coats | 5 | 5.00 | | YAT |
| | | Socks | 10 | 10.00 | | YAT |
| | | Gloves | 5 | 5.00 | | YAT |
| | | Underwear | 10 | 10.00 | | YAT |
| | | Outerwear | 5 | 5.00 | | YAT |
| | | Accessories | 10 | 10.00 | | YAT |
| | | Tools | 5 | 5.00 | | YAT |
| | | Electronics | 5 | 5.00 | | YAT |
| Inventory | Furniture | Tables | 5 | 50.00 | | YAT |
| | | Chairs | 10 | 100.00 | | YAT |
| | | Sofas | 5 | 50.00 | | YAT |
| | | Beds | 5 | 50.00 | | YAT |
| | | Refrigerators | 5 | 50.00 | | YAT |
| | | Stoves | 5 | 50.00 | | YAT |
| | | Washing Machines | 5 | 50.00 | | YAT |
| | | Dishwashers | 5 | 50.00 | | YAT |
| | | Freezers | 5 | 50.00 | | YAT |
| | | Dehumidifiers | 5 | 50.00 | | YAT |
| | | Air Conditioners | 5 | 50.00 | | YAT |
| | | Water Heaters | 5 | 50.00 | | YAT |

1941

1941

عدد العاملين في وزارة الداخلية موزعين حسب الجنس
خلال الفترة من ١/١/١٩٦٧ -

تابع جدول رقم - ٢٢ -

| اسم الدائرة | الموظفون | | المستخدمون الدائمون | | المستقدمون المؤقتون والعمال | | الاجانب | | المجموع العام | |
|-----------------------------------|----------|------|---------------------|-------|-----------------------------|------|---------|------|---------------|-------|
| | اناث | ذكور | اناث | ذكور | اناث | ذكور | اناث | ذكور | اناث | ذكور |
| مصرفية لواء العمارة | ٥ | ٩٠ | - | ٢١٩ | - | ١٧ | - | - | ٥ | ٢٢٦ |
| مصرفية لواء البحرية | ٤ | ١١٧ | ١٦ | ٦٦٢ | - | ٧٢ | - | - | ٢٠ | ٨٥١ |
| الامانة العامة للاموال
المجمدة | - | ١٠٠ | - | ٤٢ | - | ٢٤ | - | - | - | ١٦٩ |
| المجموع | ٢٦٦ | ٦٦٩٦ | ٢٢٤ | ٤٤٥٤٧ | ٦٨ | ٨٠٣٢ | ٢ | ٧ | ٥٦٠ | ٥٩٢٨٢ |

مجموع الرواتب والاجور المدفوعة فعلا للعاملين في وزارة الداخلية
موزعين حسب الجنس خلال الفترة ١/١١ - ٣١ / ١٢ / ١٩٦٧
(بالدينار العراقي)
جدول رقم - ٢٣ -

| اسم الدائرة | الموظفون | | المستخدمون الدائمون | | المستخدمون المؤقتون والعمال | | الاجانب | | المجموع المسم | | المجموع |
|----------------------|----------|--------|---------------------|-------|-----------------------------|-------|---------|------|---------------|--------|----------|
| | ذكور | اناث | ذكور | اناث | ذكور | اناث | ذكور | اناث | ذكور | اناث | |
| وزارة الداخلية | | | | | | | | | | | |
| ديوان الوزارة | ١١٠٨٣٢ | ٧٨٠ | ١٢٤٢٧ | - | - | - | - | - | ١٢٣٢٥٩ | ٧٨٠ | ١٢٤٠٣٩ |
| مديرية الأمان العامة | ٢٨٧٤٤٣ | - | ٣٩٢٩٥٣ | - | - | - | - | - | ٩٨٠٣٩٦ | - | ٦٨٠٣٩٦ |
| مديرية الشرطة العامة | ٢٠٩٦٤٤٥ | ٢٠٣٤ | ٨٧٨٨٤٩٤ | ٢٤٦٦ | ٩٦١١٩٥ | - | ٨٤٠ | - | ١١٨٤٦٩٧٤ | ٤٥٠٠ | ١١٨٥١٤٧٤ |
| مديرية الاحوال | ١٥٩١٣١ | ٢١٨٧٦ | ٤٤١٥٨ | ١٢٨٤ | ١٧٦٧٦ | ١٧٨٥٣ | - | - | ٢٢٠٩٦٥ | ٤١٠١٣ | ٢٦١٩٧٨ |
| المدنية العامة | ١٧٩٨٣ | ٣٩٤ | ٤٩٦٩ | ٥٧٦ | - | - | ٣٩٨٢ | - | ٢٦٩٣٤ | ٩٧٠ | ٢٧٩٠٤ |
| مديرية الدفاع المدني | ٢٤٨٠٩٧ | ١١٦٤٨٥ | ٣٨١٦٥ | ٤١٣٤٠ | ٦٩٣٧ | - | ٣٣٦ | ١٥٥٧ | ٢٩٣٥٣٥ | ١٥٩٣٨٢ | ٤٥٢٩١٧ |
| مصرفية لواء بغداد | ١٤٩٤٨٤ | ٤٥٤٢ | ١١٦٦٤٨ | ٢٤٣٦ | ١٠٧٠٠ | - | - | - | ٢٧٦٨٣٢ | ٦٩٧٨ | ٢٨٣٨١٠ |
| مصرفية لواء الموصل | ٦٤٦٧٥ | ١٢٧٩ | ٥٥٦٦٧ | - | ٩٤١٦ | ٣٠٢ | - | - | ١٢٩٧٥٨ | ١٥٨١ | ١٣١٣٣٩ |
| مصرفية لواء اربيل | ٧٤١٦٨ | ٣٤٣٨ | ٩٨١٦٤ | ١٤٦٩ | ٤٨٧٠ | - | - | - | ١٧٧٢٠٢ | ٤٩٠٧ | ١٨٢١٠٩ |
| مصرفية لواء كركوك | ٤٠٩٥٢ | ٣٣٠ | ٤٤٥١٣ | - | - | - | - | - | ٨٥٤٦٥ | ٣٣٠ | ٨٥٧٩٥ |
| السليمانية | ٦٤٦١٤ | ٢٦٩٦ | ٧١٩٩٥ | - | ٣٩٢٠ | - | - | - | ١٤٠٥٢٩ | ٢٦٩٦ | ١٤٣٢٢٥ |
| مصرفية لواء ديالى | ٤٩٨١٧ | ١١٤٠ | ٤١٥٨٢ | - | ٣٦٣٤ | ٩٠ | - | - | ٩٥٠٣٣ | ١٢٣٠ | ٩٦٢٦٣ |
| مصرفية لواء الرمادي | | | | | | | | | | | |

قیام اللہ علیہ وسلم نے اپنے پیغمبروں کو بھیجا کہ ان کے لیے جو چیزیں
 اللہ تعالیٰ نے تمہارے لیے مقرر کی ہیں، ان سے تمہاری زندگیوں میں
 برکت لے لو۔ (صحیح مسلم، کتاب النکاح، ج ۱، ص ۱۰۷)

۷۲-

| تعداد | قیمت | تاریخ | محلہ | نوع | ملاحظات | تعداد | قیمت | تاریخ | محلہ |
|--------|------|-------|--------|-----|---------|-------|------|-------|------|
| ۱۷۸۰۱۱ | ۰۰۰ | ۰۰۰۰ | ۷۷۳۳۱ | - | - | ۰۰۰ | ۰۰۰ | ۰۰۰۰ | ۰۰۰ |
| ۷۳۳۷۸۲ | ۰۰۰ | ۰۰۰۰ | ۰۰۰۰۰۰ | - | - | ۰۰۰ | ۰۰۰ | ۰۰۰۰ | ۰۰۰ |
| ۰۰۰۰۰۰ | ۰۰۰ | ۰۰۰۰ | ۰۰۰۰۰۰ | - | - | ۰۰۰ | ۰۰۰ | ۰۰۰۰ | ۰۰۰ |
| ۱۷۱۱۰۱ | ۰۰۰ | ۰۰۰۰ | ۰۰۰۰۰۰ | - | ۷۰۰۰۰ | ۰۰۰ | ۰۰۰ | ۰۰۰۰ | ۰۰۰ |
| ۷۸۱۲۱ | ۰۰۰ | ۰۰۰۰ | ۰۰۰۰۰۰ | - | - | ۰۰۰ | ۰۰۰ | ۰۰۰۰ | ۰۰۰ |
| ۷۳۰۸۳۳ | ۰۰۰ | ۰۰۰۰ | ۰۰۰۰۰۰ | - | - | ۰۰۰ | ۰۰۰ | ۰۰۰۰ | ۰۰۰ |
| ۳۸۱۱۳۱ | ۰۰۰ | ۰۰۰۰ | ۰۰۰۰۰۰ | - | - | ۰۰۰ | ۰۰۰ | ۰۰۰۰ | ۰۰۰ |
| ۰۷۲۰۰۱ | ۰۰۰ | ۰۰۰۰ | ۰۰۰۰۰۰ | - | - | ۰۰۰ | ۰۰۰ | ۰۰۰۰ | ۰۰۰ |
| ۸۲۱۳۷ | ۰۰۰ | ۰۰۰۰ | ۰۰۰۰۰۰ | - | - | ۰۰۰ | ۰۰۰ | ۰۰۰۰ | ۰۰۰ |
| ۷۰۶۰۰۰ | ۰۰۰ | ۰۰۰۰ | ۰۰۰۰۰۰ | - | - | ۰۰۰ | ۰۰۰ | ۰۰۰۰ | ۰۰۰ |
| ۳۱۲۳۲ | ۰۰۰ | ۰۰۰۰ | ۰۰۰۰۰۰ | - | - | ۰۰۰ | ۰۰۰ | ۰۰۰۰ | ۰۰۰ |
| ۷۱۸۶۱ | ۰۰۰ | ۰۰۰۰ | ۰۰۰۰۰۰ | - | - | ۰۰۰ | ۰۰۰ | ۰۰۰۰ | ۰۰۰ |

مجموع الرواتب والاجور المدفوعة فعلا للمعاملين في وزارة الداخلية
 مؤرخين حسب الجنس خلال الفترة من ١/١١ - ٣١/١٢/١٩٦٧
 وبالدينار العراقي (تابع جدول رقم - ٢٣ -

| اسم الدائرة | الموظفون | | المتقاعدون | | المستخدمون المؤقتون والمعمال | | الاجانب | | المجموع العام | |
|-----------------------|----------|---------|------------|---------|------------------------------|------|---------|--------|---------------|----------|
| | اناث | ذكور | اناث | ذكور | اناث | ذكور | اناث | ذكور | اناث | ذكور |
| مصرفية لواء الحلة | - | ٥٩٩٧٠ | - | ٢٩٨٧ | - | - | - | - | - | ١٤٣١٤٧ |
| مصرفية لواء الديوانية | - | ٧٧٥٥١ | ١٤٥٣ | ٢٣٠٨ | - | - | - | - | ١٤٥٣ | ١٣٦١٩٦ |
| مصرفية لواء كركلاء | ٤٧٢٥ | ٥٤٨٧٥ | ٢٤١٥ | ٢٣٠٤ | - | - | - | - | ٢١٤٠ | ١٣٥١٠٤ |
| مصرفية لواء الناصرية | - | ٦٨٠١٦ | - | ٥٥٠ | - | - | - | - | - | ١٢٤١٣٤ |
| مصرفية لواء الكوت | ١٥٣٤ | ٥٣١٩٩ | - | ١٠٢٠٠ | - | - | - | - | ١٥٣٤ | ٩٤٥٢٧ |
| مصرفية لواء الحسكة | ١٥٣٣ | ٥٠٦٦٨ | - | ١٧٠٦ | - | - | - | - | ١٥٣٣ | ١٠١٥٥٩ |
| مصرفية لواء البصرة | ٣٢٢٤ | ٧٤٩٠٧ | ٤١٣٨ | ١٥٣٨٩ | - | - | - | - | ٧٣٦٢ | ٢٤٨٧٧٦ |
| الامانة العامة | - | ٦١١٨٨ | - | ٥٩٨٦ | - | - | - | - | - | ٨٠٣٤٩ |
| للاموال المجمدة | - | - | - | - | - | - | - | - | - | - |
| المجموع | ١٦٦٦٠١٠ | ٣٨٦٤٠١٥ | ٥٧٥٧٧ | ١٠٥٩٧٧٨ | ١٨٢٤٥ | ٦٠٦٠ | ١٥٥٧ | ٢٤٣٣٨٩ | ١٥١٦٠٦٧٤ | ١٥٤٠٤٠٦٣ |

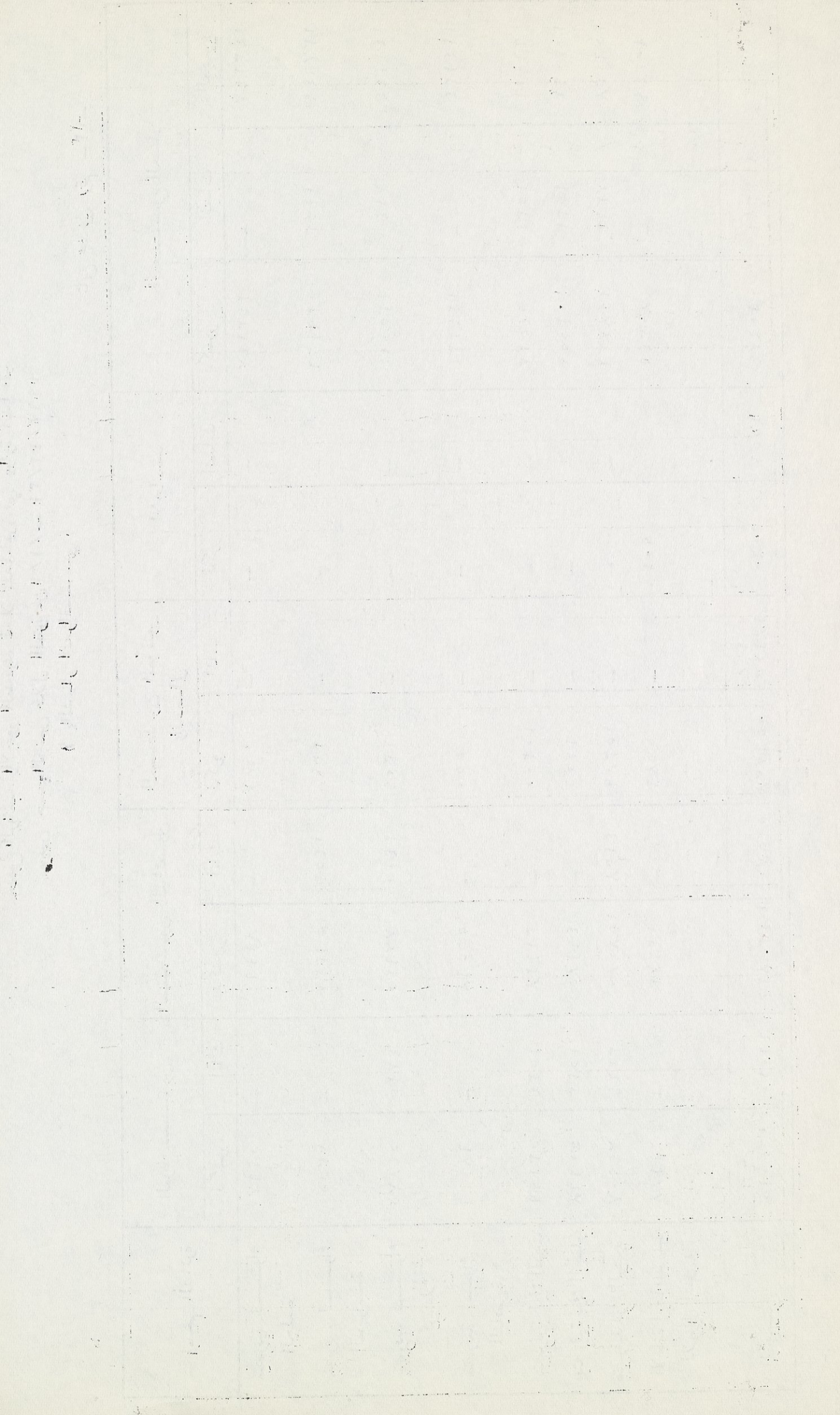

| اسم الدائرة | الموظفون | | المستخدمون الدائمون | | المستخدمون المؤقتون | | الاجانب | | المجموع العام | |
|---------------------------------------|----------|------|---------------------|------|---------------------|------|---------|------|---------------|------|
| | اناث | ذكور | اناث | ذكور | اناث | ذكور | اناث | ذكور | اناث | ذكور |
| ديوان الوزارة | ٢١ | ٣٦ | ١ | - | - | - | - | ٩٦ | ٢٢ | ١١٨ |
| المحسبون علي ملاك الخارج
المحاسبات | ٥ | - | - | - | - | - | - | ١٠٠ | ٥ | ١٠٥ |
| السفارة العراقية في بيروت | ١ | - | - | - | - | - | ٥ | ٢٨ | ٦ | ٣٤ |
| السفارة العراقية في القاهرة | ٢ | - | - | - | - | - | ٢ | ٢٨ | ٤ | ٣٢ |
| السفارة العراقية في دمشق | ١ | ٩ | ٤ | - | - | - | - | ١٥ | ٥ | ٢٠ |
| السفارة العراقية في تونس | - | - | - | - | - | - | - | ٢ | - | ٢ |
| السفارة العراقية في الرباط | - | - | - | - | - | - | ١ | ١٧ | ١ | ١٨ |
| السفارة العراقية في الخرطوم | - | - | - | - | - | - | ١ | ١٠ | ١ | ١١ |
| السفارة العراقية في الجزائر | - | - | - | - | - | - | ١ | ١٧ | ١ | ١٨ |
| السفارة العراقية في ليبيا | - | - | - | - | - | - | ١ | ١٧ | ١ | ١٨ |
| السفارة العراقية في صنعاء | - | ٨ | ١ | ١٠ | ٢ | ٩ | ١ | ٢٥ | ٢ | ٢٧ |
| السفارة العراقية في الكويت | - | - | - | ٧ | - | - | - | ١٤ | - | ١٤ |
| السفارة العراقية في جدة | - | - | - | - | - | - | - | ٢٤ | - | ٢٤ |
| التفصيلة العراقية في حلب | - | - | - | - | - | - | - | ١٣ | - | ١٣ |
| السفارة العراقية في طهران | - | ٦ | - | - | - | - | - | ٨ | - | ٨ |
| السفارة العراقية في انقره | - | ١٦ | ١ | - | - | - | - | ٢٧ | ١ | ٢٨ |
| السفارة العراقية في كابل | - | - | - | - | - | - | ٢ | ١٧ | ٢ | ١٩ |
| السفارة العراقية في جاكارتا | - | - | - | - | - | - | - | ١٠ | - | ١٠ |
| | - | ٤ | - | ٨ | ١ | - | - | ١٢ | ١ | ١٣ |

عدد العاملين في وزارة الخارجية موزعين حسب الجنس
خلال الفترة من ١/١ - ٣١/١٢/٢٠٢٧

تابع جدول رقم ٢٤ -

| اسم الدائرة | الموظفون | | المستخدمون الدائمون | | المستخدمون المؤقتون | | الاجانب | | المجموع العام | |
|--------------------------------------|----------|------|---------------------|------|---------------------|------|---------|------|---------------|------|
| | اناث | ذكور | اناث | ذكور | اناث | ذكور | اناث | ذكور | اناث | ذكور |
| السفارة العراقية في برلين | - | ١ | - | - | - | ٢ | ٣ | ٨ | ٤ | ١٢ |
| السفارة العراقية في طرابلس | - | - | - | - | - | ٥ | ١ | ٩ | ١ | ١٠ |
| السفارة العراقية في طرابلس
الغربي | - | ١٤ | - | - | - | ٢ | ٢ | ٢٢ | - | ٢٢ |
| السفارة العراقية في كراچي | - | - | - | - | - | ٢ | ٢ | ٣ | ٢ | ٥ |
| السفارة العراقية في بولابست | - | - | - | - | - | ١٩ | ٣ | ٢٨ | ٣ | ٣١ |
| السفارة العراقية في لاهسي | - | - | - | - | - | ٥ | ٢ | ٨ | ٢ | ١٠ |
| السفارة العراقية في كرمشاه | - | ٦ | - | - | - | ٤ | - | ١٠ | - | ١٠ |
| السفارة العراقية في خرمشهر | - | - | - | - | - | ٤ | - | ٦ | - | ٦ |
| القتصلية العراقية في بوميلى | - | - | - | - | - | ٤ | - | ٦ | - | ٦ |
| السفارة العراقية في لندن | - | ١ | - | ٢ | - | ٨ | ١١ | ٢٢ | ١٣ | ٣٥ |
| السفارة العراقية في موسكو | - | ١ | - | - | - | ٤ | ٨ | ١٤ | ٨ | ٢٢ |
| السفارة العراقية في بون | - | ١ | - | - | - | ٤ | ٤ | ٥ | ٤ | ٩ |
| السفارة العراقية في فينسا | - | ٢ | - | - | - | ٤ | ٤ | ١٢ | ٥ | ١٧ |
| السفارة العراقية في بلغراد | - | ٣ | - | - | - | ٤ | - | ١٠ | ٣ | ١٣ |
| السفارة العراقية في بكين | - | ٤ | - | ١ | - | ٤ | - | ١٣ | ٥ | ١٣ |
| السفارة العراقية في سويسرا | - | ١ | - | - | - | ٢ | - | ٨ | - | ١٠ |
| السفارة العراقية في باريس | - | - | - | - | - | ١٠ | ٤ | ١٨ | - | ١٨ |
| السفارة العراقية في طوكيو | - | - | - | - | - | ٥ | - | ٩ | - | ١٣ |

عدد الماملين في وزارة الخارجية موزعين حسب الجنس
 خلال الفترة من ١/١/٣١ / ١٢/ ١٩٦٧

تابع جدول رقم - ٢٤ -

| اسم الدائرة | الموظفون | | المستخدمون الداعمون | | المستخدمون المؤقتون والعمال | | الاجانب | | المجموع العام | | المجموع |
|-------------------------------|----------|------|---------------------|------|-----------------------------|------|---------|------|---------------|------|---------|
| | اناث | ذكور | اناث | ذكور | اناث | ذكور | اناث | ذكور | اناث | ذكور | |
| السفارة العراقية في بروكسل | - | ١٠ | - | - | - | - | ٥ | ١٤ | ٥ | ١٩ | ١٩ |
| السفارة العراقية في اكر | - | ٢ | - | - | - | - | ٤ | ٧ | ٣ | ١٠ | ١٠ |
| السفارة العراقية في واشنطن | - | ١٢ | - | - | - | - | - | ٢٧ | - | ٢٧ | ٢٧ |
| السفارة العراقية في روما | - | ٨ | ٣ | - | - | - | - | ١٤ | ٣ | ١٧ | ١٧ |
| السفارة العراقية في مدريد | - | ٧ | - | - | - | - | ٥ | ١٢ | ٢ | ١٧ | ١٧ |
| السفارة العراقية في براغ | - | ٧ | - | - | - | - | ٤ | ١٠ | ٤ | ١٤ | ١٤ |
| السفارة العراقية في لاغوس | - | ٤ | ١ | - | - | - | - | ١٢ | ١ | ١٣ | ١٣ |
| التفصلية العراقية في نيويورك | - | ٣ | - | ١ | ٢ | - | - | ٦ | ٣ | ٩ | ٩ |
| التفصلية العراقية في استانبول | - | ٤ | ٢ | - | - | - | - | ٨ | ٢ | ١٠ | ١٠ |
| الممثلة العراقية في جنيف | - | ٥ | ١ | - | - | - | ٢ | ٧ | ٤ | ١١ | ١١ |
| السفارة العراقية في ستوكهولم | - | ٧ | - | - | - | - | - | ١١ | - | ١١ | ١١ |
| السفارة العراقية في اثينا | - | ٤ | - | - | - | - | ٤ | ٩ | ٤ | ١٣ | ١٣ |
| المجموع | ٣٢ | ٤٣٦ | ١٨ | ٣٩ | ٨ | ١٩٥ | ٨٠ | ٨٠٨ | ١٣٨ | ٩٤٦ | ٩٤٦ |

مجموع الرواتب والاجور المدفوعة فعلا للمعلمين في وزارة الخارجية
موزعين حسب الجنس خلال الفترة من ١/١١ - ٣١/٢/١٩٦٧

(بالدينار العراقي)

| اسم الدائرة | الموظفون | | المستخدمون الدائمون | | المستخدمون المؤقتون والمعالم | | الاجانب | | المجموع العام | | الاجممع |
|---------------------------|----------|------|---------------------|------|------------------------------|------|---------|------|---------------|-------|---------|
| | اناث | ذكور | اناث | ذكور | اناث | ذكور | اناث | ذكور | اناث | ذكور | |
| ديوان الوزارة | ٣٣٠١٨ | ٩٥٢٧ | ١٩٦ | - | - | - | - | - | ٧٨١٤ | ٤٢٥٤٥ | ٥٠٣٥٩ |
| المحسوبيين علي | ٨٣٣٥٤ | - | - | - | - | - | - | - | ٣١٨٥ | ٨٣٣٥٤ | ٨٦٥٣٩ |
| ملائكة الخانج / الاجانب | ٣٢٩٧٠ | - | - | - | - | - | - | - | ٤٣٦١ | ٣٨٧٥٠ | ٤٣١١١ |
| السفارة العراقية في بيروت | ٧٧٦٧٠ | - | - | - | - | - | ٥٧٨٠ | ٢٦٣٨ | ٤٠١٨ | ٣٣٠٩٣ | ٣٧١١١ |
| في القاهرة | ١٠٦٧٣ | ٢٩٨١ | ١٢٢٦ | - | - | - | ٥٤٢٣ | ٥٢٣ | ٢٤١٠ | ١٣٦٥٤ | ١٦٠٦٤ |
| في دمشق | ٤٥٠٠ | - | - | - | - | - | - | - | - | ٤٥٠٠ | ٤٥٠٠ |
| في تونس | ٢١٨٠٠ | - | - | - | - | - | ٣٨٢٠ | ٧٣٢ | ٧٣٢ | ٢٥٦٢٠ | ٢٦٣٥٢ |
| في الرباط | ١٠٨٥٩ | - | - | - | - | - | ١٨٨٦ | ٣٦٠ | ٣٦٠ | ١٢٧٤٥ | ١٣١٠٥ |
| في الخرطوم | ١٨٠٠٠ | - | - | - | - | - | - | - | ١٥٠٠ | ٢١٨٠٠ | ٢٣٣٠٠ |
| في الجزائر | ١٦٣١١ | - | - | - | ١٥٠٠ | - | - | - | ٤٩٦ | ٢١٩١٥ | ٢٢٤١١ |
| في عمان | ٦٨١٣ | ٢٦٣٢ | ٢٤٨ | - | - | - | ٢٨٠٢ | ٢٤٨ | - | ٧٨٥١ | ٧٨٥١ |
| في صنعاء | ٢٧١٦٨ | - | - | - | ١٧٠ | - | - | - | - | ١٠٣٨ | ٣٤٢٦٩ |
| في الكويت | ١٠٨٧٤ | - | - | - | ٣٦٢٥ | - | ٣٤٧٦ | - | - | ٣٤٢٦٩ | ٣٤٢٦٩ |
| في جدة | ٦٧٤٣ | - | - | - | - | - | ٣٥٣١ | - | - | ١٤٤٠٥ | ١٤٤٠٥ |
| التنصليية العراقية | ٢٧٩٣٧ | ٢٥١٩ | - | - | - | - | - | - | - | ٩٢٦٢ | ٩٢٦٢ |
| في حلب | - | ٦٦٦٥ | - | - | - | - | - | - | - | - | - |
| السفارة العراقية | - | - | ١١١ | - | - | - | - | - | - | - | - |
| في طهران | - | - | - | - | - | - | - | - | ١١١ | ٣٤٦٠٢ | ٣٤٧١٣ |

مجموع الرواتب والاجور المدفوعة فعلا للمعلمين في وزارة الخارجية
موزعين حسب الجنس خلال الفترة من ١/١١ - ٣١/١٢/١٩٦٧ (بالدينار العراقي)

| اسم المرأة | الموظفون | | المستخدمون الدائمون | | المستخدمون المؤقتون والعمال | | الاجانب | | المجموع الصام | |
|-------------------------------------|----------|------|---------------------|------|-----------------------------|------|---------|------|---------------|------|
| | ذكور | اناث | ذكور | اناث | ذكور | اناث | ذكور | اناث | ذكور | اناث |
| السفارة العراقية
في انقرة | ٢١١٠٩ | - | - | - | - | ٦٨٤ | ٢٣٩٦٥ | ٦٨٤ | ٢٤٦٤٩ | ٦٨٤ |
| السفارة العراقية
في كابل | ٧٤٢٤ | - | - | - | - | - | ٨٨١٩ | - | ٨٨١٩ | - |
| السفارة العراقية
في جاكارتا | ٣٥١٩ | - | - | ٢١٦ | ١٣٩١ | - | ٤٩١٠ | ٢١٦ | ٥١٢٦ | ٢١٦ |
| السفارة العراقية
في بلين | ٤٨٠٣ | - | ١١٧ | - | - | ٥٤١ | ٥٣٠٠ | ٦٥٨ | ٥٩٥٨ | ٦٥٨ |
| السفارة العراقية
في طرابلس الغرب | ١١٠٩٧ | - | - | - | - | ١٢٨٢ | ١٢٧٦٥ | ١٢٨٢ | ١٤٠٤٧ | ١٢٨٢ |
| السفارة العراقية
في بون ايسر | ٣٦٧٥ | - | - | - | - | ١٧١ | ٣٧٨٢ | ١٧١ | ٣٩٥٣ | ١٧١ |
| السفارة العراقية
في كراچي | ٩٠٠٣ | - | ٤١٤٣ | - | - | - | ١٣١٤٦ | - | ١٣١٤٦ | - |
| السفارة العراقية
في دلهي | ٢٠٩٨٤ | - | - | - | - | ٧٣٥ | ٢٣٩٤٥ | ٧٣٥ | ٢٤٦٨٠ | ٧٣٥ |
| القطعة العراقية
في كرمشاه | ٦٣٢٣ | - | - | - | - | - | ٧٨٣٣ | - | ٧٨٣٣ | - |
| القطعة العراقية
في خرمشهر | ٨٢٢١ | - | ١٩٠١ | - | - | - | ١٠١٧٢ | - | ١٠١٧٢ | - |

مجموع الرواتب والاجور المدفوعة فعلا للمعلمين في وزارة الخارجية
مؤكدين حسب الجنس خلال الفترة من ١/١/٢٠١٢ - ٣١/١٢/١٩٦٧
(بالدينار العراقي)

| اسم الداعية | الموظفون | | المستخدمون الداعمون | | المستخدمون المعوقون والعمال | | الاجانب | | المجموع العام | | المجموع |
|--------------------------------|----------|------|---------------------|------|-----------------------------|------|---------|------|---------------|------|---------|
| | ذكور | اناث | ذكور | اناث | ذكور | اناث | ذكور | اناث | ذكور | اناث | |
| الانصافية العراقية
في بومبي | ٥٥٨٣ | - | - | - | - | - | ٦٢٩٨ | - | - | - | ٦٢٩٨ |
| السفارة العراقية
في لندن | ٢٩٩١٣ | - | - | ١٩٣٤ | ١٩٣٤ | - | ٧١٥ | - | ٧١٥١ | ٩٠٨٥ | ٤٨٧٠٠ |
| السفارة العراقية
في موسكو | ٣١٦٠١ | - | - | - | - | - | ٣٠٠٣ | - | ٥٢٥٧ | ٥٢٥٧ | ٤٠٢٣٨ |
| السفارة العراقية
في بون | ٣٣٢٠ | - | - | - | - | - | ١٥٦٠ | - | ٢١١٨ | ٢١١٨ | ٧٧٦٧ |
| السفارة العراقية
في فينا | ٢٢١١٢ | - | - | ١٢٠٠ | ١٢٠٠ | - | ٢٥٠٠ | - | ٢٧٧٤ | ٤٦٣١ | ٣٠٤٤٣ |
| السفارة العراقية
في بلجراد | ١٥١٣٥ | - | ٨٩٤ | - | - | - | - | - | - | ٨٩٤ | ١٦٧٧٣ |
| السفارة العراقية
في كين | ٧٢٥٦ | - | - | - | - | - | ٢٣٩٤ | - | - | - | ٩٦٥٠ |
| السفارة العراقية
في سويسرا | ٢٢٠٩٧ | ٥٢٤٠ | - | - | - | - | ٢٠٩١ | - | ٣٢٨٣ | ٨٥٢٣ | ٣٤٧٨١ |
| السفارة العراقية
في باريس | ٣٧٥٦٣ | - | - | - | - | - | ١٤٢٩٣ | - | - | - | ٥١٨٥٦ |
| السفارة العراقية
في طوكيو | ١٤٥٣٣ | - | - | - | - | - | ١٨٨٤ | - | ١٢٨٣ | ١٢٨٣ | ١٧٧٠٠ |

مجموع الرواتب والاجور المدفوعة فعلا للعاملين في وزارة الخارجية
 موزعين حسب الجنس خلال الفترة من ١/١١ - ٣١/١٢/١٩٦٧
 (بالدينار العراقي)
 تابع جدول رقم - ٢٥ -

| اسم الدائرة | الموظفون | | المستعملون الدائمون | | المستخدمون المؤقتون والمعال | | الاجانب | | المجموع العام | |
|-----------------------------------|----------|-------|---------------------|-------|-----------------------------|------|---------|-------|---------------|-------|
| | اناث | ذكور | اناث | ذكور | اناث | ذكور | اناث | ذكور | اناث | ذكور |
| السفارة العراقية
في بروكسل | - | ٣١٧٠٣ | - | - | - | - | ٤٠٠٠ | ٣٣٨٧٥ | ٤٠٠٠ | ٣٣٨٧٥ |
| السفارة العراقية
في اكرا | - | ٤٧٣٩ | - | - | - | - | ٩٧٠ | ٥٧٩١ | ٩٧٠ | ٥٧٩١ |
| السفارة العراقية
في واشنطن | - | ٤٧٧٨٨ | - | ٢٠٠٨١ | - | - | - | ٦٧٨٦٩ | - | ٦٧٨٦٩ |
| السفارة العراقية
في روما | - | ٣١٩٠٥ | ٢١٦٠ | ٣٦٠٠ | - | - | - | ٣٥٥٠٥ | ٢١٦٠ | ٣٧٦٦٥ |
| السفارة العراقية
في مدريد | - | ١٧٦١٥ | - | - | - | - | ١٧٢١ | ١٩٢٢٣ | ١٧٢١ | ١٩٢٢٣ |
| السفارة العراقية
في بلعج | - | ١٦٢١٣ | - | - | - | - | ١١٣٤ | ١٧٤٤٨ | ١١٣٤ | ١٧٤٤٨ |
| السفارة العراقية
في لاغوس | - | ١٠٣١١ | ٥٩٦ | ١١٩٧ | - | - | - | ١١٥٥٨ | ٥٩٦ | ١١٥٥٨ |
| المتعلمية العراقية
في نيويورك | - | ١٢٤٥٩ | - | ٣٤٨٧ | ٣٢٦٨ | ٩٦٠ | - | ١٦٩٠٦ | ٣٢٦٨ | ١٦٩٠٦ |
| المتعلمية العراقية
في استانبول | - | ٩٢٦٧ | ١٠٢٩ | ١٥٠٣ | - | - | - | ١٠٧٧٠ | ١٠٢٩ | ١٠٧٧٠ |
| المعلمية العراقية
في جنيف | - | ٢٠٢٣٦ | ٢٠٠٩ | - | - | - | ١٧٨٠ | ٢٢٢٧٣ | ٣٧٨٩ | ٢٢٢٧٣ |
| المجموع | - | - | - | - | - | - | - | - | - | - |

تابع جدول رقم - ٢٥ -

جدول الرواتب والاجور المدفوعة فعلا للمعلمين في وزارة الخارجية
موزعين حسب الجنس خلال الفترة من ١/١١ - ٣١/١٢/١٩٦٧
(بالدينار العراقي)

| اسم الدائرة | الموظفون | | المستخدمون الدائمون | | المستخدمون المؤقتون والعمال | | الاجانب | | المجموع العام | | المجموع |
|-------------------------------|----------|--------|---------------------|-------|-----------------------------|-------|---------|---------|---------------|---------|---------|
| | اناث | ذكور | اناث | ذكور | اناث | ذكور | اناث | ذكور | اناث | ذكور | |
| السفارة العراقية في استوكهولم | - | ٢٦٩٠٦ | - | - | - | ٣٩٠٦ | - | ٣٠٨١٢ | - | ٣٠٨١٢ | ٣٠٨١٢ |
| السفارة العراقية في اثينا | - | ٩٣٢٩ | - | ٧٧٤ | - | ١٧٨٣ | ١٩٣٤ | ١١٨٨٦ | ١٩٣٤ | ١٣٨٢٠ | ١٣٨٢٠ |
| المجموع | ٢٤٣١٢ | ٨٦٢٤٨٢ | ٨٥٨٦ | ١٥٠٩٠ | ٦٩١٨ | ٨٥٣١٠ | ٤١٣٠٩ | ١٠٢٧٢٨٣ | ٨١١٢٥ | ١١٠٨٤٠٨ | ١١٠٨٤٠٨ |

عدد المعلمين في وزارة التربية موزعين حسب الجنس
خلال الفترة من ١/١/٣١ - ١٢/١٢/١٩٦٧

جدول رقم - ٢٦ -

| اسم الدائرة | الموظفون | | المستخدمون الدائمون | | المستخدمون المؤقتون | | الاجانب | | المجموع العام | | المجموع |
|---|----------|------|---------------------|------|---------------------|------|---------|------|---------------|------|---------|
| | اناث | ذكور | اناث | ذكور | اناث | ذكور | اناث | ذكور | اناث | ذكور | |
| وزارة التربية
ديوان الوزارة
المجمع العلمي العراقي
مديرية تربية الرصافة | | | | | | | | | | | |
| | | | | | | | | | | | |
| التعليم الثانوي | | | | | | | | | | | |
| التعليم الابتدائي | | | | | | | | | | | |
| مديرية تربية الموصل | | | | | | | | | | | |
| التعليم الثانوي | | | | | | | | | | | |
| التعليم الابتدائي | | | | | | | | | | | |
| مديرية تربية السليمانية | | | | | | | | | | | |
| التعليم الثانوي | | | | | | | | | | | |
| التعليم الابتدائي | | | | | | | | | | | |
| المجموع | | | | | | | | | | | |

| Date | Particulars | Debit | Credit | Balance |
|------|-------------|-------|--------|---------|
| 1871 | | | | |
| 1872 | | | | |
| 1873 | | | | |
| 1874 | | | | |
| 1875 | | | | |
| 1876 | | | | |
| 1877 | | | | |
| 1878 | | | | |
| 1879 | | | | |
| 1880 | | | | |
| 1881 | | | | |
| 1882 | | | | |
| 1883 | | | | |
| 1884 | | | | |
| 1885 | | | | |
| 1886 | | | | |
| 1887 | | | | |
| 1888 | | | | |
| 1889 | | | | |
| 1890 | | | | |
| 1891 | | | | |
| 1892 | | | | |
| 1893 | | | | |
| 1894 | | | | |
| 1895 | | | | |
| 1896 | | | | |
| 1897 | | | | |
| 1898 | | | | |
| 1899 | | | | |
| 1900 | | | | |

1871
 1872
 1873
 1874
 1875
 1876
 1877
 1878
 1879
 1880
 1881
 1882
 1883
 1884
 1885
 1886
 1887
 1888
 1889
 1890
 1891
 1892
 1893
 1894
 1895
 1896
 1897
 1898
 1899
 1900

عدد المعلمين في وزارة التربية موزعين حسب الجنس
خلال الفترة من ١/١/٣١ - ١٢/١٢/٩٦٧

تابع جدول رقم ٢٦ -

| المجموع | المجموع العام | | الاجانب | | المستخدمون المؤقتون والعمال | | المستخدمون الدائمون | | الموظفون | | اسم الدائرة |
|---------|---------------|------|---------|------|-----------------------------|------|---------------------|------|----------|------|---|
| | اناث | ذكور | اناث | ذكور | اناث | ذكور | اناث | ذكور | اناث | ذكور | |
| ٣٩٣ | ١٠٣ | ٢٩٠ | - | ١ | - | - | ١٨ | ٧٩ | ٨٥ | ٢١٠ | مد يرية تربية اربيل
التعليم الثانوي
التعليم الابتدائي |
| ٢٢٢٩ | ٤٩٦ | ١٧٣٣ | - | ١ | ١ | - | ٣٩ | ٣٠١ | ٤٥٦ | ١٤٣١ | مد يرية تربية كركوك
التعليم الثانوي
التعليم الابتدائي |
| ٦٣٠ | ١٤٢ | ٤٨٨ | - | ٢٠ | - | - | ٢٣ | ١٥٠ | ١١٩ | ٣١٨ | التعليم الثانوي |
| ٣٢٣١ | ١٠٠٣ | ٢٢٢٨ | - | ٢ | ٣ | - | ٥٨ | ٣٩٥ | ٩٤٥ | ١٨٣١ | مد يرية تربية ديالى
التعليم الثانوي
التعليم الابتدائي |
| ٨١٨ | ١٨٢ | ٦٣٦ | - | ٢٦ | - | ٥ | ٢٩ | ١٩١ | ١٥٣ | ٤١٩ | التعليم الثانوي
التعليم الابتدائي |
| ٤٦٥٧ | ٩٧٤ | ٣٦٨٣ | - | - | - | - | ٩٤ | ٤٣٦ | ٨٨٠ | ٣٢٤٢ | مد يرية تربية الرمادي
التعليم الثانوي
التعليم الابتدائي |
| ٦٦٢ | ١٠٣ | ٥٥٩ | - | ١٨ | - | ٢ | ١٥ | ١٥١ | ٨٨ | ٣٩٠ | التعليم الثانوي
التعليم الابتدائي |
| ٢٧٧٩ | ٥١٩ | ٢٢٦٠ | - | - | - | - | ٣٦ | ٣٧٥ | ٤٨١ | ١٨٦٥ | مد يرية تربية الكوت
التعليم الثانوي
التعليم الابتدائي |
| ٥٠٦ | ١٢٨ | ٣٧٨ | ٢ | ٧ | - | - | ٢٧ | ١٤٠ | ٩٩ | ٢٣١ | مد يرية تربية الحلة
التعليم الثانوي |
| ٢٤٢٠ | ٥٠٤ | ١٩١٦ | - | ١ | - | - | ٥٧ | ٣٦٧ | ٤٤٧ | ١٥٤٨ | مد يرية تربية الحلة
التعليم الثانوي |
| ٦٨٩ | ١٩٩ | ٤٩٠ | - | ٦ | - | - | ٣٢ | ١٢٤ | ١٦٧ | ٣٦٠ | التعليم الثانوي |
| ٣١٩٩ | ٢٢٦ | ٢٤٧٣ | - | - | - | - | ٨٠ | ٤١٣ | ٦٤٦ | ٢٠٦٠ | التعليم الابتدائي |

عدد الماطلين في وزارة التربية مؤتمين حسب الجنس

خلال الفترة من ١/١ - ٣١/ ١٢/ ١٩٦٧

تابع جدول رقم ٢٦-٢

| الجموع | الجموع المصاحف | | الاجانب | | المستخدمون والمطلوبون | | المستخدمون الكادرون | | الموظفون | | اسم الدائرة |
|--------|----------------|-------|---------|------|-----------------------|------|---------------------|-------|----------|-------------------------|---|
| | اناث | ذكور | اناث | ذكور | اناث | ذكور | اناث | ذكور | اناث | ذكور | |
| ٤١٧ | ٩٢ | ٣٢٥ | - | ١٣ | - | - | ٢٤ | ١٢٨ | ٦٨ | ١٨٤ | مديرية تربية العمارة |
| ٢١٧٦ | ٥١٩ | ١٦٥٧ | - | ٤ | - | - | ٦٢ | ٢٦٧ | ٤٥٧ | ١٣٨٦ | التعليم الثانوي
التعليم الابتدائي |
| ١١٠٤ | ٢٧٨ | ٨٢٦ | ١ | ٦٦ | - | - | ٢٩ | ٢٠١ | ٢٤٨ | ٥٥٩ | مديرية تربية البصرة |
| ٤٦٠٣ | ١٤٢٧ | ٣١٧٦ | - | ٤ | - | - | ١٤٠ | ٤٤٣ | ١٢٨٧ | ٢٧٣٠ | التعليم الثانوي
التعليم الابتدائي |
| ٤٨٩ | ١٠٦ | ٣٨٣ | - | ١٧ | - | - | ٢٧ | ١٣٤ | ٧٩ | ٢٣٢ | مديرية تربية الناصرية |
| ٢٧٨٧ | ٥٠٣ | ٢٢٨٤ | - | ٤ | - | - | ٤٢ | ٤٠٠ | ٤٦١ | ١٨٨٠ | التعليم الثانوي
التعليم الابتدائي |
| ٦١٨ | ١٤٨ | ٤٧٠ | - | ٢٣ | - | - | ٤٨ | ١٢٨ | ١٠٠ | ٣١٩ | مديرية تربية الديوانية |
| ٣٢٦٦ | ٦٨٣ | ٢٥٨٣ | - | ١ | - | - | ٦٠ | ٤١٦ | ٦٢٣ | ٢١٦٦ | التعليم الثانوي
التعليم الابتدائي |
| ٧٠٠ | ١٧٨ | ٥٢٢ | - | ٦ | - | - | ٢٥ | ١٤٧ | ١٥٣ | ٣٦٩ | مديرية تربية كربلاء |
| ٢٣١٧ | ٦١٨ | ١٦٩٩ | - | ١ | - | - | ٧٤ | ٣٢٢ | ٥٤٤ | ١٣٦٧ | التعليم الثانوي
التعليم الابتدائي |
| ١٤١٨١ | ٤٢٤٦ | ٩٩٣٥ | ١٦ | ٢٧٨ | - | ٧٩ | ٦٤٧ | ٣٧٨٨ | ٣٥٨٨ | ٦٧٩٠ | مجموع لادارة والتعليم
مجموع الكادرون |
| ٥٨٢٢٠ | ١٧٧٨٢ | ٤٠٤٣٨ | ٩ | ٢٩ | ٢٠ | ١٨٢١ | ٧١٦٧ | ١٥٩٤٩ | ٣٣٢٢٢ | مجموع التعليم الابتدائي | |
| ٧٢٤٠١ | ٢٢٠٢٨ | ٥٠٣٧٣ | ٢٠ | ٢٠٧ | ٣ | ٩٩ | ٢٤٦٨ | ٩٩٥٥ | ١٩٥٣٧ | ٤٠٠١٢ | المجموع المصاحف |

مجموع الرواتب ولايجور المدفوعة فعلا للعاملين في وزارة التربية
موزعين حسب الجنس خلال الفترة من ١١/١ - ٣١/١٢/١٩٦٧

(- بالدينار العراقي -)

جدول رقم - ٢٧-

| اسم الدائرة | الموظفون | | المستخدمون الداعمون | | المستخدمون والمعمال | | الاجانب | | المجموع العمال | | المجموع |
|-----------------------|----------|---------|---------------------|--------|---------------------|-------|---------|---------|----------------|---------|---------|
| | اناث | ذكور | اناث | ذكور | اناث | ذكور | اناث | ذكور | اناث | ذكور | |
| وزارة التربية | ١٣٧٣٤٧ | ٤٦٧٢ | ٢٧٠٩١ | ١٠٥٣٢٥ | ١٠٥٣٢٧ | ٤٤٦٣ | ٢٧٦٤ | ١٤٩٨٢٤٨ | ٤٠٤٨٢ | ٨٦٧٩ | ١٥٣٨٧٣٠ |
| ديوان الوزارة | | | - | ٤٠٠٧ | - | - | - | ٨٦٧٩ | - | - | ٨٦٧٩ |
| المجمع العلمي العراقي | | | - | ١٥٣٤٤٩ | ٢٥٩٤٠ | ١٨٨٩٦ | ٢٢٢٦ | ٩٢٦٣٩٧ | ٧٨٥١٨٥ | ٣٠٠٩٥٠٣ | ١٧١١٥٨٢ |
| مديرية تربية الرصافة | ٧٥٤٠٥٢ | ٢٢٠٥٧١٩ | ٧٥٧٠١٩ | ٩٣٧٩٦ | ٨٠٤٥٦ | ٢٠٤٠ | ٢١٣٠ | ٢٣٠١٥٥٥ | ٣٠٠٩٥٠٣ | ٣٠٠٩٥٠٣ | ٥٣١١٠٥٨ |
| التعليم الثانوي | | | ٢٢٠٥٧١٩ | | | | | | | | |
| التعليم الابتدائي | | | | | | | | | | | |
| مديرية تربية الكرخ | | | | | | | | | | | |
| التعليم الثانوي | | | | | | | | | | | |
| التعليم الابتدائي | | | | | | | | | | | |
| مديرية تربية الموصل | | | | | | | | | | | |
| التعليم الثانوي | | | | | | | | | | | |
| التعليم الابتدائي | | | | | | | | | | | |
| مديرية تربية كركوك | | | | | | | | | | | |
| التعليم الثانوي | | | | | | | | | | | |
| التعليم الابتدائي | | | | | | | | | | | |
| مديرية تربية نينوى | | | | | | | | | | | |
| التعليم الثانوي | | | | | | | | | | | |
| التعليم الابتدائي | | | | | | | | | | | |
| مديرية تربية بصرى | | | | | | | | | | | |
| التعليم الثانوي | | | | | | | | | | | |
| التعليم الابتدائي | | | | | | | | | | | |
| مديرية تربية حلب | | | | | | | | | | | |
| التعليم الثانوي | | | | | | | | | | | |
| التعليم الابتدائي | | | | | | | | | | | |
| مديرية تربية اربيل | | | | | | | | | | | |
| التعليم الثانوي | | | | | | | | | | | |
| التعليم الابتدائي | | | | | | | | | | | |
| مديرية تربية تكريت | | | | | | | | | | | |
| التعليم الثانوي | | | | | | | | | | | |
| التعليم الابتدائي | | | | | | | | | | | |
| مديرية تربية كركوك | | | | | | | | | | | |
| التعليم الثانوي | | | | | | | | | | | |
| التعليم الابتدائي | | | | | | | | | | | |
| مديرية تربية كركوك | | | | | | | | | | | |
| التعليم الثانوي | | | | | | | | | | | |
| التعليم الابتدائي | | | | | | | | | | | |
| مديرية تربية كركوك | | | | | | | | | | | |
| التعليم الثانوي | | | | | | | | | | | |
| التعليم الابتدائي | | | | | | | | | | | |
| مديرية تربية كركوك | | | | | | | | | | | |
| التعليم الثانوي | | | | | | | | | | | |
| التعليم الابتدائي | | | | | | | | | | | |

مجموع الرواتب والاجور المدفوعة فعلا للمعلمين في وزارة التربية
١٩٦٧/١٢/٣١ - ١/١ - ١٩٦٧

تابع جدول رقم ٢٧-

(بالدينار العراقي)

| اسم الدائرة | الموظفون | | المستخدمون الدائمون | | المستخدمون المؤقتون والمعمال | | الاجانب | | المجموع المسم | | المجموع |
|---------------------|----------|---------|---------------------|--------|------------------------------|-------|---------|--------|---------------|---------|----------|
| | ذكور | اناث | ذكور | اناث | ذكور | اناث | ذكور | اناث | ذكور | اناث | |
| مديرية تربية اربيل | ١٤٥٣٨٤ | ١٧٥٤٣٩ | ٤٩٩٧٣ | ٦٩٤٤٢٢ | ١٧٧٤٤٢ | ٤٣٥٩ | ٣١٠٩ | ٨٤ | ٤٣٨٤٢ | ١٦٦٢٣٥ | ٢٢٠٠٧٧ |
| التعليم الثانوي | ٧٥١٥٣٢ | ١٠٣٨٨٧٠ | ٣٢٢١٨١٢ | ٤٨٨٠٠٢ | ١٧٧٤٤٢ | ١٣٣٣٧ | ٥٠٤ | ٨٠٥٩٧٦ | ٣٣٠٢٩٤ | ٨٠٥٩٧٦ | ١١٣٦٢٧٠ |
| التعليم الابتدائي | ١٤٥٣٨٤ | ١٧٥٤٣٩ | ٤٩٩٧٣ | ٦٩٤٤٢٢ | ١٧٧٤٤٢ | ٤٣٥٩ | ٣١٠٩ | ٨٤ | ٤٣٨٤٢ | ١٦٦٢٣٥ | ٢٢٠٠٧٧ |
| مديرية تربية كركوك | ١٠٣٨٨٧٠ | ١٧٥٤٣٩ | ٣٢٢١٨١٢ | ٤٨٨٠٠٢ | ١٧٧٤٤٢ | ١٣٣٣٧ | ٥٠٤ | ٨٠٥٩٧٦ | ٣٣٠٢٩٤ | ٨٠٥٩٧٦ | ١١٣٦٢٧٠ |
| التعليم الثانوي | ١٠٣٨٨٧٠ | ١٧٥٤٣٩ | ٣٢٢١٨١٢ | ٤٨٨٠٠٢ | ١٧٧٤٤٢ | ١٣٣٣٧ | ٥٠٤ | ٨٠٥٩٧٦ | ٣٣٠٢٩٤ | ٨٠٥٩٧٦ | ١١٣٦٢٧٠ |
| التعليم الابتدائي | ١٠٣٨٨٧٠ | ١٧٥٤٣٩ | ٣٢٢١٨١٢ | ٤٨٨٠٠٢ | ١٧٧٤٤٢ | ١٣٣٣٧ | ٥٠٤ | ٨٠٥٩٧٦ | ٣٣٠٢٩٤ | ٨٠٥٩٧٦ | ١١٣٦٢٧٠ |
| مديرية تربية ديالى | ١١٥٠٣٢٥ | ٢٨١٤٢٣ | ٤٧٥١٦٢ | ٦٤٥٩٥ | ١٧٧٦٣٠ | ٤٥٠١ | ٢٦٤٠ | ٣٨٣١٢ | ٢٦٤٠ | ١٢٢٨١٦٥ | ١٧٢٠٩٥٧ |
| التعليم الثانوي | ١١٥٠٣٢٥ | ٢٨١٤٢٣ | ٤٧٥١٦٢ | ٦٤٥٩٥ | ١٧٧٦٣٠ | ٤٥٠١ | ٢٦٤٠ | ٣٨٣١٢ | ٢٦٤٠ | ١٢٢٨١٦٥ | ١٧٢٠٩٥٧ |
| التعليم الابتدائي | ١١٥٠٣٢٥ | ٢٨١٤٢٣ | ٤٧٥١٦٢ | ٦٤٥٩٥ | ١٧٧٦٣٠ | ٤٥٠١ | ٢٦٤٠ | ٣٨٣١٢ | ٢٦٤٠ | ١٢٢٨١٦٥ | ١٧٢٠٩٥٧ |
| مديرية تربية الرماح | ٩٣٩٣٨٩ | ٢١٥٤٤٤ | ٣٣٧٤٤٩ | ٤٨٥٧٦ | ٧٧٥٢ | ٣٣٣٠ | ٢٥٤٧٦ | ٢٥٢ | ٣٤٥٤٥٣ | ١٠١٧٣٨٣ | ١٣٦٢٢٨٣٦ |
| التعليم الثانوي | ٩٣٩٣٨٩ | ٢١٥٤٤٤ | ٣٣٧٤٤٩ | ٤٨٥٧٦ | ٧٧٥٢ | ٣٣٣٠ | ٢٥٤٧٦ | ٢٥٢ | ٣٤٥٤٥٣ | ١٠١٧٣٨٣ | ١٣٦٢٢٨٣٦ |
| التعليم الابتدائي | ٩٣٩٣٨٩ | ٢١٥٤٤٤ | ٣٣٧٤٤٩ | ٤٨٥٧٦ | ٧٧٥٢ | ٣٣٣٠ | ٢٥٤٧٦ | ٢٥٢ | ٣٤٥٤٥٣ | ١٠١٧٣٨٣ | ١٣٦٢٢٨٣٦ |
| مديرية تربية الكوت | ١٤٠٥٦٠ | ١٤٠٥٦٠ | ٤٩٧١٠ | ٤٩٧١٠ | ٦٧٠٠ | ٦٧٠٠ | ١٢٤٨٩ | ١٣٧٧ | ٥٧٧٨٧ | ١٨٣٦٤٢ | ٢٤١٤٢٩ |
| التعليم الثانوي | ١٤٠٥٦٠ | ١٤٠٥٦٠ | ٤٩٧١٠ | ٤٩٧١٠ | ٦٧٠٠ | ٦٧٠٠ | ١٢٤٨٩ | ١٣٧٧ | ٥٧٧٨٧ | ١٨٣٦٤٢ | ٢٤١٤٢٩ |
| التعليم الابتدائي | ١٤٠٥٦٠ | ١٤٠٥٦٠ | ٤٩٧١٠ | ٤٩٧١٠ | ٦٧٠٠ | ٦٧٠٠ | ١٢٤٨٩ | ١٣٧٧ | ٥٧٧٨٧ | ١٨٣٦٤٢ | ٢٤١٤٢٩ |
| مديرية تربية الحلة | ٧٠٩٣٨٧ | ٧٠٩٣٨٧ | ١٩٢٩٩٧ | ١٩٢٩٩٧ | ١٤٠٤٠ | ١٤٠٤٠ | ٥٢٠ | ٥٢٠ | ٢٠٧٠٣٧ | ٧٦٩١٥٢ | ٩٧٦١٨٩ |
| التعليم الثانوي | ٧٠٩٣٨٧ | ٧٠٩٣٨٧ | ١٩٢٩٩٧ | ١٩٢٩٩٧ | ١٤٠٤٠ | ١٤٠٤٠ | ٥٢٠ | ٥٢٠ | ٢٠٧٠٣٧ | ٧٦٩١٥٢ | ٩٧٦١٨٩ |
| التعليم الابتدائي | ٧٠٩٣٨٧ | ٧٠٩٣٨٧ | ١٩٢٩٩٧ | ١٩٢٩٩٧ | ١٤٠٤٠ | ١٤٠٤٠ | ٥٢٠ | ٥٢٠ | ٢٠٧٠٣٧ | ٧٦٩١٥٢ | ٩٧٦١٨٩ |
| مديرية تربية النجف | ٢٢٧٦١٥ | ٢٢٧٦١٥ | ٨٨١٨٧ | ٨٨١٨٧ | ٦٥٦٣ | ٦٥٦٣ | ٥١٩٥ | ٥١٩٥ | ٩٤٧٥٠ | ٢٥٩٠٧٢ | ٣٥٣٨٢٢ |
| التعليم الثانوي | ٢٢٧٦١٥ | ٢٢٧٦١٥ | ٨٨١٨٧ | ٨٨١٨٧ | ٦٥٦٣ | ٦٥٦٣ | ٥١٩٥ | ٥١٩٥ | ٩٤٧٥٠ | ٢٥٩٠٧٢ | ٣٥٣٨٢٢ |
| التعليم الابتدائي | ٢٢٧٦١٥ | ٢٢٧٦١٥ | ٨٨١٨٧ | ٨٨١٨٧ | ٦٥٦٣ | ٦٥٦٣ | ٥١٩٥ | ٥١٩٥ | ٩٤٧٥٠ | ٢٥٩٠٧٢ | ٣٥٣٨٢٢ |

مجموع الرواتب والأجور المدفوعة فعلا للمعلمين في وزارة التربية
١٩٦٧/١٢/٣١ - ١/١/١٩٦٨ حسب الجنس خلال الفترة من ١/١/١٩٦٧
(بالدينار العراقي)

| اسم الدائرة | الموظفون | | المستخدمون الدائمون | | المستخدمون المؤقتون والمعمال | | الاجانب | | المجموع العام | |
|-----------------------|----------|---------|---------------------|------|------------------------------|------|---------|------|---------------|---------|
| | اناث | ذكور | اناث | ذكور | اناث | ذكور | اناث | ذكور | اناث | ذكور |
| التعليم الابتدائي | ١٢٤٧٣٧٢ | ٣٥٣١٥٩ | ١٦٣٤١ | - | - | - | - | - | ٣٦٩٥٠٠ | ١٣٣٧٢١٩ |
| مديرية تربية الصمارة | ١١٢٦٣٧ | ٤١٢٥٧ | ٥٩٦٦ | - | - | - | - | - | ٤٧٢٢٣ | ١٦٢١٦٦ |
| التعليم الثانوي | ٦٩٢٦٥٣ | ٣١٦٤٥٦ | ١٣٧٨٨ | - | - | - | - | - | ٣٣٠٢٤٤ | ٧٥٥٥٣٧ |
| مديرية تربية ابصرة | ٣١٣٢٣٥ | ١٥٠٩٨٣ | ٦٠٦٢ | - | - | - | - | ٣٠٤ | ١٥٧٣٤٩ | ٤١٥٦٤٢ |
| التعليم الثانوي | ١٤٥٠٣٧٤ | ١٣٠٤٢١٣ | ٣٠٢٤٠ | - | - | - | - | - | ١٣٣٤٤٥٣ | ١٥٤٧٩٦٨ |
| التعليم الابتدائي | ٩١١٩١٢ | ٢١٥٤٧٨ | ٩٥٢٠ | - | - | - | - | - | ٢٢٤٩٩٨ | ١٠٠١٨٤٥ |
| مديرية تربية الناصرية | ١٢٣٠٩٧ | ٤١٠١٧ | ٥٦٣١ | - | - | - | - | - | ٤٦٦٤٨ | ١٧٤٥٣٨ |
| التعليم الثانوي | ١٢٣٠٩٧ | ٢٩٧٣٣ | ٥٦٣١ | - | - | - | - | - | ٤٦٦٤٨ | ١٧٤٥٣٨ |
| التعليم الابتدائي | ٩١١٩١٢ | ٢١٥٤٧٨ | ٩٥٢٠ | - | - | - | - | - | ٢٢٤٩٩٨ | ١٠٠١٨٤٥ |
| مديرية تربية بيسان | ٢٤١٦٩٥ | ٦٢٦٨٩ | ٩٧٦٢ | - | - | - | - | - | ٧٢٤٥١ | ٣١٠٦١٢ |
| التعليم الثانوي | ٢٤١٦٩٥ | ٢٩٣٢٢ | ٩٧٦٢ | - | - | - | - | - | ٧٢٤٥١ | ٣١٠٦١٢ |
| المجموع | ١٢٤٧٣٧٢ | ٣٥٣١٥٩ | ١٦٣٤١ | - | - | - | - | - | ٣٦٩٥٠٠ | ١٣٣٧٢١٩ |
| التعليم الابتدائي | ١١٢٦٣٧ | ٤١٢٥٧ | ٥٩٦٦ | - | - | - | - | - | ٤٧٢٢٣ | ١٦٢١٦٦ |
| مديرية تربية الصمارة | ٦٩٢٦٥٣ | ٣١٦٤٥٦ | ١٣٧٨٨ | - | - | - | - | - | ٣٣٠٢٤٤ | ٧٥٥٥٣٧ |
| التعليم الثانوي | ٣١٣٢٣٥ | ١٥٠٩٨٣ | ٦٠٦٢ | - | - | - | - | ٣٠٤ | ١٥٧٣٤٩ | ٤١٥٦٤٢ |
| مديرية تربية ابصرة | ١٤٥٠٣٧٤ | ١٣٠٤٢١٣ | ٣٠٢٤٠ | - | - | - | - | - | ١٣٣٤٤٥٣ | ١٥٤٧٩٦٨ |
| التعليم الابتدائي | ٩١١٩١٢ | ٢١٥٤٧٨ | ٩٥٢٠ | - | - | - | - | - | ٢٢٤٩٩٨ | ١٠٠١٨٤٥ |
| مديرية تربية الناصرية | ١٢٣٠٩٧ | ٤١٠١٧ | ٥٦٣١ | - | - | - | - | - | ٤٦٦٤٨ | ١٧٤٥٣٨ |
| التعليم الثانوي | ١٢٣٠٩٧ | ٢٩٧٣٣ | ٥٦٣١ | - | - | - | - | - | ٤٦٦٤٨ | ١٧٤٥٣٨ |
| التعليم الابتدائي | ٩١١٩١٢ | ٢١٥٤٧٨ | ٩٥٢٠ | - | - | - | - | - | ٢٢٤٩٩٨ | ١٠٠١٨٤٥ |
| مديرية تربية بيسان | ٢٤١٦٩٥ | ٦٢٦٨٩ | ٩٧٦٢ | - | - | - | - | - | ٧٢٤٥١ | ٣١٠٦١٢ |
| التعليم الثانوي | ٢٤١٦٩٥ | ٢٩٣٢٢ | ٩٧٦٢ | - | - | - | - | - | ٧٢٤٥١ | ٣١٠٦١٢ |

| No. | Date | Particulars | Debit | Credit | Balance |
|-----|------|-------------|-------|--------|---------|
| 1 | 1975 | ... | | | |
| 2 | 1975 | ... | | | |
| 3 | 1975 | ... | | | |
| 4 | 1975 | ... | | | |
| 5 | 1975 | ... | | | |
| 6 | 1975 | ... | | | |
| 7 | 1975 | ... | | | |
| 8 | 1975 | ... | | | |
| 9 | 1975 | ... | | | |
| 10 | 1975 | ... | | | |
| 11 | 1975 | ... | | | |
| 12 | 1975 | ... | | | |
| 13 | 1975 | ... | | | |
| 14 | 1975 | ... | | | |
| 15 | 1975 | ... | | | |
| 16 | 1975 | ... | | | |
| 17 | 1975 | ... | | | |
| 18 | 1975 | ... | | | |
| 19 | 1975 | ... | | | |
| 20 | 1975 | ... | | | |
| 21 | 1975 | ... | | | |
| 22 | 1975 | ... | | | |
| 23 | 1975 | ... | | | |
| 24 | 1975 | ... | | | |
| 25 | 1975 | ... | | | |
| 26 | 1975 | ... | | | |
| 27 | 1975 | ... | | | |
| 28 | 1975 | ... | | | |
| 29 | 1975 | ... | | | |
| 30 | 1975 | ... | | | |
| 31 | 1975 | ... | | | |
| 32 | 1975 | ... | | | |
| 33 | 1975 | ... | | | |
| 34 | 1975 | ... | | | |
| 35 | 1975 | ... | | | |
| 36 | 1975 | ... | | | |
| 37 | 1975 | ... | | | |
| 38 | 1975 | ... | | | |
| 39 | 1975 | ... | | | |
| 40 | 1975 | ... | | | |
| 41 | 1975 | ... | | | |
| 42 | 1975 | ... | | | |
| 43 | 1975 | ... | | | |
| 44 | 1975 | ... | | | |
| 45 | 1975 | ... | | | |
| 46 | 1975 | ... | | | |
| 47 | 1975 | ... | | | |
| 48 | 1975 | ... | | | |
| 49 | 1975 | ... | | | |
| 50 | 1975 | ... | | | |
| 51 | 1975 | ... | | | |
| 52 | 1975 | ... | | | |
| 53 | 1975 | ... | | | |
| 54 | 1975 | ... | | | |
| 55 | 1975 | ... | | | |
| 56 | 1975 | ... | | | |
| 57 | 1975 | ... | | | |
| 58 | 1975 | ... | | | |
| 59 | 1975 | ... | | | |
| 60 | 1975 | ... | | | |
| 61 | 1975 | ... | | | |
| 62 | 1975 | ... | | | |
| 63 | 1975 | ... | | | |
| 64 | 1975 | ... | | | |
| 65 | 1975 | ... | | | |
| 66 | 1975 | ... | | | |
| 67 | 1975 | ... | | | |
| 68 | 1975 | ... | | | |
| 69 | 1975 | ... | | | |
| 70 | 1975 | ... | | | |
| 71 | 1975 | ... | | | |
| 72 | 1975 | ... | | | |
| 73 | 1975 | ... | | | |
| 74 | 1975 | ... | | | |
| 75 | 1975 | ... | | | |
| 76 | 1975 | ... | | | |
| 77 | 1975 | ... | | | |
| 78 | 1975 | ... | | | |
| 79 | 1975 | ... | | | |
| 80 | 1975 | ... | | | |
| 81 | 1975 | ... | | | |
| 82 | 1975 | ... | | | |
| 83 | 1975 | ... | | | |
| 84 | 1975 | ... | | | |
| 85 | 1975 | ... | | | |
| 86 | 1975 | ... | | | |
| 87 | 1975 | ... | | | |
| 88 | 1975 | ... | | | |
| 89 | 1975 | ... | | | |
| 90 | 1975 | ... | | | |
| 91 | 1975 | ... | | | |
| 92 | 1975 | ... | | | |
| 93 | 1975 | ... | | | |
| 94 | 1975 | ... | | | |
| 95 | 1975 | ... | | | |
| 96 | 1975 | ... | | | |
| 97 | 1975 | ... | | | |
| 98 | 1975 | ... | | | |
| 99 | 1975 | ... | | | |
| 100 | 1975 | ... | | | |

مجموع الرواتب والاجور المدفوعة فعلا للمعلمين في وزارة التربية
موزعين حسب الجنس خلال الفترة من ١/١ - ٣١/١٢/١٩٦٧

تابع جدول رقم ٢٧ -

| اسم الدائرة | الموظفون | | المدائمون | | المستخدمون المستعملون والعمال | | الاجانب | | المجموع المسموع | |
|--|----------|---------|-----------|--------|-------------------------------|------|----------|----------|-----------------|----------|
| | ذكور | اناث | ذكور | اناث | ذكور | اناث | ذكور | اناث | ذكور | اناث |
| التعليم الابتدائي
مد يرة تربية كربلاء | ٨٢٦٥٧٤ | ٢٥٦٥٣٧ | ١٥١٨٧ | ١٥١٨٧ | ٤٤٥ | - | ٩١٠٧٠٤ | ٢٧١٧٢٤ | ١١٨٢٤٢٨ | ٢٧١٧٢٤ |
| التعليم الثانوي | ٢٣٣٠٠٠ | ٨٦٠٠٠ | ٦٠٧٢ | ٦٠٧٢ | ٦٣٨٤ | - | ٢٧٠٧٧٨ | ٩٢٠٧٢ | ٢٦٢٨٥٠ | ٩٢٠٧٢ |
| التعليم الابتدائي | ٨٣٠٩٧٦ | ٢٨٣٣٨٠ | ١٥٩٨٤ | ١٥٩٨٤ | - | - | ٩٠٢٦٨٨ | ٢٩٩٣٦٤ | ٩١٢٠٨٤٣ | ٢٩٩٣٦٤ |
| مجموع الادارة والتعليم
الثانوي | ٥٦٠٤٥٥٧ | ٢٣٠٧٢٠٦ | ١٢٩٥٩٣ | ١٢٩٥٩٣ | ١٥١١٣ | - | ٦٦٧٥٨٢٥ | ٢٤٤٥٠١٨ | ٣٠٣٧٢٨٦٩ | ٢٤٤٥٠١٨ |
| مجموع التعليم
الابتدائي | ٨٠٩٠٩٧٨ | ١٢٨٩٠٥٨ | ٣٧٠٣٢١ | ٣٧٠٣٢١ | ٢٣٩٤ | ٣٣٦ | ١٩٣٩٩٠٤٥ | ١٠٩٧٣٨٢٤ | ٣٠٣٧٢٨٦٩ | ١٠٩٧٣٨٢٤ |
| المجموع العام | ٢٣٦٩٥٥٣٥ | ٢٠١٨٥٩٥ | ٤٩٩٩١٤ | ٤٩٩٩١٤ | ١٧٥٠٧ | ٣٣٦ | ٢٦٠٧٤٨٧٠ | ١٣٤١٨٨٤٢ | ٢٩٩٩٣٧١٢ | ١٣٤١٨٨٤٢ |

عدد العاملين في وزارة الصناعة موزعين حسب الجنس
خلال الفترة من ١/١ - ٣١/١٢/١٩٦٧

جدول رقم - ٢٨ -

| اسم الدائرة | الموظفون | | المتخذون | | المستخدمون | | المستخدمون والمعمال | | الاجانب | | المجموع العام | |
|--|----------|------|----------|------|------------|------|---------------------|------|---------|------|---------------|------|
| | اناث | ذكور | اناث | ذكور | اناث | ذكور | اناث | ذكور | اناث | ذكور | اناث | ذكور |
| ديوان الوزارة | ١٦ | ٦٣ | - | - | - | ١٩ | - | - | - | ١٦ | ١٥١ | ١٦٧ |
| مديرة التخطيط والتنمية الصناعية العامة | ٢٣ | ٥٩ | - | - | - | - | - | - | - | ٢٣ | ١١٣ | ١٣٦ |
| مديرة التصميم والانشاء | ١٥ | ٤٠ | - | - | - | ١٥٤٦ | ١٣ | ٥ | - | ٢٨ | ١٦٦٧ | ١٦٩٥ |
| مديرة المرافق والمقاييس | ١ | ٥ | ١ | ١ | ١ | ١ | ٢ | - | - | ٤ | ١٤ | ١٨ |
| هيئة المرافق والمقاييس | ٨ | ٢٢ | ١ | ١ | ١ | ٢ | ١ | - | - | ١٢ | ٥٦ | ٦٨ |
| مديرة المباني الصناعية العامة | ٣٢ | - | - | - | - | ١٥٣ | ٨ | ٢ | - | ٨ | ١٥٥ | ١٦٣ |
| مديرة المباني الصناعية | - | - | - | - | - | ٧ | ١ | - | - | ٢٨ | ١٣٧ | ١٦٥ |
| المحسوبيين على الخطة الاقتصادية | ٩٠ | ٤٠ | ١ | ١ | ١ | ١ | - | - | - | ١٠ | ٢١ | ٣١ |
| المصرف الصناعي | ٩ | ٨ | ١ | ١ | ١ | - | - | - | - | ١٠ | ٢١ | ٣١ |
| مركز تطوير الانارة الصناعية | ١٣ | ٢٨٠٤ | ١ | ١ | ١ | ١٠٦١ | - | - | - | ١٢٧ | ٥٢٤٩ | ٥٣٧٦ |
| مصلحة الاكبرياء الوطنية | ١٣٦٤ | ٢٢٧ | ١ | ١ | ١ | ٢٧٨٩ | ٢٤ | ٢٨ | - | ٢٥٦ | ٢٥٦٣ | ٢٨١٩ |
| المجموع | ١٢٠٥ | ٢٢٧ | ٥ | ٥ | ٥ | ٢٧٨٩ | ٢٤ | ٢٨ | - | ٢٥٦ | ٢٥٦٣ | ٢٨١٩ |

مجموع الرواتب والاجور المدفوعة فعلا للمعاملين في وزارة الصناعة
 موزعين حسب الجنس خلال الفترة ١/١ - ٣١/١٢/١٩٦٧
 (بالدينار العراقي)
 جدول رقم - ٢٩ -

| المجموع | المجموع العام | | الاجانب | | المستخدمون المؤقتون والمعال | | المستخدمون الدائمون | | الموظفون | | اسم الدائرة |
|---------|---------------|---------|---------|-------|-----------------------------|--------|---------------------|---------|----------|---------|--|
| | اناث | ذكور | اناث | ذكور | اناث | ذكور | اناث | ذكور | اناث | ذكور | |
| ٧٨٧٣٩ | ١١١٩٣ | ٦٧٥٤٦ | - | ٩١٥ | - | ٣٠٤٥ | - | ١٨٣٤٤ | ١١١٩٣ | ٤٥٢٤٢ | ديوان الوزارة
مديرية التخطيط
والتنمية الصناعية
العامة |
| ٧٣٣٥٥ | ١٦٢٥٤ | ٥٧١٠١ | - | - | - | - | - | ١٦٢٥٠ | ١٦٢٥٤ | ٤٠٨٥١ | مديرية التصميم
والانشاء الصناعي
العامة |
| ٤٩٩٩٠٤ | ١٣٣٨٥ | ٤٨٦٥١٩ | - | ٤١٠٩ | ٧٠٣٦ | ٤١١٧١١ | - | ١١٩٠٩ | ٦٣٤٩ | ٥٨٧٩٠ | مديرية التنظيم
والانشاء الصناعي
العامة |
| ١١٦٥٩ | ١١٩٩ | ١٠٤٦٠ | - | - | ٥٣٧ | ٣١١ | ٢٤٣ | ٨٩٦ | ٤١٩ | ٩٢٥٣ | هيئة المرافعات
والمقاييس كالمراقبة
مديرية المباني
الصناعية العامة |
| ٤١٦٧٣ | ٦٧٣٢ | ٣٤٩٤١ | - | - | ٢٧٨ | ٣٩٠ | ٢٨٢ | ٥٥٧١ | ٦١٧٢ | ٢٨٩٨٠ | مديرية الميناء
الصناعية المحسنة
على الخطة الاقتصادية |
| ٨٦٠٧٣ | ٣٨٨٧ | ٨٢١٨٦ | - | ٧٢٩٧ | ٣٨٨٧ | ٧٤٨٨٩ | - | - | - | - | مديرية الميناء
الصناعية المحسنة
على الخطة الاقتصادية |
| ١١٢١٦٦ | ٢١٦١٩ | ٩٠٥٤٧ | - | - | - | ٥٢٢٠ | ٢٩٤ | ١٢٠٦٤ | ٢١٣٢٥ | ٧٣٢٦٣ | المصرف الصناعي
مركز تطوير ادارة
الصناعية |
| ٢٧٠٧٦ | ٥٨١٣ | ٢١٢٦٣ | - | - | - | - | ٣٣٩ | ١٩٦٧ | ٥٤٧٤ | ١٩٢٩٦ | مصلحة الكهرباء
الوطنية |
| ٢٠٤٣٢٢٦ | ٥٧٨٣٧ | ١٩٨٥٣٨٩ | - | ٦١٥٧٨ | - | ٢٤٦٣١٧ | ١٦٧ | ٩٣٦٤٣٣ | ٥٧٦٧٠ | ٧٤١٠٦١ | |
| ٢٩٧٣٨٧١ | ١٣٧٩١٩ | ٢٨٣٥٩٥٢ | - | ٧٣٨٩٩ | ١١٧٣٨ | ٧٤١٨٨٣ | ١٣٢٥ | ١٠٠٣٤٣٤ | ١٢٤٨٥٦ | ١٠١٦٧٣٦ | المجموع |

عدد العاملين في وزارة الثقافة والاعلام موزعين حسب
الجنس من ١/١ - الى - ٣١/١٢/١٩٦٧

جدول رقم - ٣٠ -

| اسم الدائرة | الموظفون | | المستخدمون الدائمون | | المستخدمون المؤقتون والعمال | | الاجانب | | المجموع العام | | المجموع |
|----------------------------------|----------|------|---------------------|------|-----------------------------|------|---------|------|---------------|------|---------|
| | اناث | ذكور | اناث | ذكور | اناث | ذكور | اناث | ذكور | اناث | ذكور | |
| ديوان الوزارة | ١٤ | ١٠٧ | ٣ | ١٨ | ١ | - | - | - | ١٨ | ٢٢٦ | ٢٤٤ |
| مديرية الاذاعة والتلفزيون العامة | ٤ | ١٧٩ | ١٠ | ٥٠ | ٢ | ١ | - | - | ١٦ | ٥٧٧ | ٥٩٣ |
| مصلحة السينما والمسرح | ٣ | ٢٥ | - | ٤٦ | ٥ | ١ | - | - | ٨ | ٨٨ | ٩٦ |
| وكالة الانباء العراقية | ٢١ | ٧٣ | - | ٢٢ | ٢ | ٢ | - | - | ٢٣ | ١٥١ | ١٧٤ |
| مصلحة المصانيف والسياحة العامة | ١٠ | ٨٩ | ١ | ٣٩٨ | ٦ | ١ | - | - | ١٧ | ٦١١ | ٦٢٨ |
| مديرية الاقار العامة | ١٦ | ١١٤ | ٤ | - | - | ٢ | - | - | ٢٠ | ٣٢٥ | ٣٤٥ |
| المجموع | ٦٨ | ٥٨٧ | ١٨ | ٥٣٤ | ١٦ | ٧ | - | - | ١٠٢ | ١٩٧٨ | ٢٠٨٠ |

مجموع الرواتب والاجور المدفوعة فملا لمنتسبي وزارة الثقافة والاعلام
 ١٩٦٧/١٢/٣١ الى ١/١/٧١
 موزعين حسب الجنس من الفترة ١/١/٧١ الى ٣١/١٢/١٩٦٧
 (بالدينار العراقي)
 جدول رقم - ٣١ -

| المجموع | المجموع المسمي | | الاجانب | | المستخدمون المؤقتون والمعمال | | المستخدمون الدائمون | | الموظفون | | اسم الدائرة |
|---------|----------------|--------|---------|------|------------------------------|--------|---------------------|--------|----------|--------|---|
| | اناث | ذكور | اناث | ذكور | اناث | ذكور | اناث | ذكور | اناث | ذكور | |
| ١١٣٣٩٣ | ٩١٤٤ | ١٠٤٢٤٩ | - | - | ٤٨٠ | ٦٢٣٢ | ١١١٠ | ٢٠٤٦٤ | ٧٥٥٤ | ٧٧٥٥٣ | ديوان السوزارة
مديرية الازاعة
والتلفزيون العامة |
| ٢٧٥٦٩٩ | ٥٥٦٢ | ٢٧٠١٣٧ | - | ٧٢٠ | ٤٢٠ | ٩٨٩٧ | ٣٢١٦ | ١٣٠٥٥٠ | ١٩٢٦ | ١٢٨٩٧٠ | مصلحة المسينا
والمسرح |
| ٤١٦٦٠ | ٣٠٨٧ | ٣٨٥٧٣ | - | ٨٩٥ | ٢١٧٠ | ١٣٦٤٠ | - | ٤٨٤٤ | ٩١٧ | ١٩١٩٤ | مصلحة الابنية
والمراقبة |
| ٧٥٤٥٤ | ١٠٢٨٧ | ٦٥١٦٧ | - | ٨٣٨ | ٥٧٦ | ١٠٧٥٣ | - | ١٨٠٩١ | ٩٧١١ | ٣٥٤٨٥ | مصلحة المصايف
والسياحة العامة
مديرية الاثار
العامة |
| ١٩١٤٦٢ | ٦١٨٤ | ١٨٥٢٧٨ | - | ٤٧٣٢ | ١٣٠١ | ٩٩٦٦٢ | ٢٢٤ | ٢٨٦٨٦ | ٤٦٥٩ | ٥٢١٩٨ | |
| ١٤٥٨٩٠ | ١٠٩١٧ | ١٣٤٩٧٣ | - | ١١٤٠ | - | - | ١١٢٥ | ٥١٩٠٩ | ٩٧٩٢ | ٨١٩٢٤ | |
| ٨٤٣٥٥٨ | ٤٥١٨١ | ٧٩٨٣٧٧ | - | ٨٣٢٥ | ٤٩٤٧ | ١٤٠١٨٤ | ٥٦٧٥ | ٢٥٤٥٤٤ | ٣٤٥٥٩ | ٣٩٥٣٢٤ | المجموع |

عدد العاملين في وزارة النفط موردين حسب الجنس
خلال الفترة من ١/١ - ٣١/١٢/١٩٦٧

جدول رقم - ٣٢ -

| اسم الدائرة | الموظفون | | المستخدمون الكائنون | | المستخدمون الموقوتون والعمال | | الاجانب | | المجموع العام | |
|--|----------|------|---------------------|------|------------------------------|------|---------|------|---------------|------|
| | ذكور | اناث | ذكور | اناث | ذكور | اناث | ذكور | اناث | ذكور | اناث |
| ديوان الوزارة ومديرية شروعات النفط العامة | ٨٤ | ٧ | ٣٥ | ١ | - | - | ١١٩ | ٨ | ١٢٧ | ٨ |
| ديوان مصلحة مصافي النفط الحكومية العامة | ١٠٠ | ٢٢ | ٣٤ | - | ١ | - | ١٤٨ | ٢٣ | ١٧١ | ٢٣ |
| مصلحة توزيع المنتجات النفطية العامة | ٩١٥ | ٣٧ | ٦٨ | ١ | ٤ | - | ٤٨٤٢ | ٤٢ | ٤٨٨٤ | ٤٢ |
| مديرية معمل التاجي للغازات النفطية | ٧٠ | - | - | - | - | - | ٨٤ | - | ٨٤ | - |
| مديرية الهندسة والانتاج النفطية | ٢٩ | ٢ | ١٠ | - | - | - | ٤٨ | ٢ | ٥٠ | ٢ |
| مديرية النفط | ٢٧ | ٣ | ٥ | - | ١ | - | ٤٣ | ٣ | ٤٦ | ٣ |
| مديرية حقل النفط المتكشفتة المتصلح النفطية | ٢٥ | - | - | - | - | - | ١٨٩ | - | ٢١٤ | - |
| مديرية حقل نفط خانتين الجيولوجي العامة | - | - | - | - | ١ | - | ١٨٥ | - | ١٨٥ | ٦ |
| مديرية المحادين والمستح الجيولوجي العامة | ٢ | ٢ | ١ | - | - | - | ٣ | ٢ | ٥ | ٢ |
| مديرية مجلس ادارة النفط | ١١٠ | ١٤ | ١٣ | - | ١ | - | ٢٦٩ | ١٥ | ٢٨٤ | ١٥ |
| مصلحة التخطيط والانشاءات النفطية | ١٦٦ | ٤ | ٥٥ | - | - | - | ٦٦٣ | ٥ | ٦٦٨ | ٥ |
| مديرية مصافي النفطية | ١٥ | ٣ | - | - | - | - | ١٠٣ | ٣ | ١٠٦ | ٣ |
| مديرية مصافي النفطية | ٤٨ | ١ | ٣٥٨ | ١ | - | - | ٨٨ | ١ | ٤١٠ | ١ |
| مديرية مصافي النفطية | ٢٥ | ٦ | ١٦٤٠ | ١ | - | - | ٢٠٠٨ | ١ | ٢٠١٥ | ١ |
| مديرية مصافي النفطية | ١٩٩٤ | ١٥٥ | ٥٧٩ | ٣ | - | - | ٢٣٦ | - | ٢٣٦ | - |
| المجموع | ١٩٩٤ | ١٥٥ | ٥٧٩ | ٣ | ١٤ | ٧ | ٩٣٧٤ | ١١٧ | ٩٤٩١ | ١١٧ |

مجموع الرواتب والأجور المدفوعة فعلا لمتسبي وزارة النفط موزعين حسب الجنس
 خلال الفترة من ١ / ١٦ / ١٢٠٣١ الى ١٢ / ١٢٠٣١ / ١٩٦٧

جدول رقم ٣٣ -

| اسم الدائرة | الموظفون | | المستخدمون الدائمون | | المستخدمون المؤقتون والمعمال | | الاجانب | | المجموع العام | | المجموع |
|--|----------|-------|---------------------|---------|------------------------------|------|---------|------|---------------|---------|---------|
| | اناث | ذكور | اناث | ذكور | اناث | ذكور | اناث | ذكور | اناث | ذكور | |
| ديوان الوزارة ومديرية شؤون النفط المتشعبة العامة | ٤٠٦٣ | ١٠١٠٢ | ٢٧٤ | ١٣٣ | - | - | - | - | ٤٣٣٧ | ٦٧٨٤٩ | ٧٢١٨٦ |
| ديوان مصلحة النفط الحكومية | ١٨٢٦ | ٩٩٥ | - | ٣٧٢٣ | ٢٨٨ | ٧٢٦ | - | - | ١٨٢٦ | ٢٧١٨٨ | ٢٩٠١٤ |
| مصلحة توزيع المنتجات النفطية العامة | ١٣٠٩٢ | ٩٣٦٥ | - | ٣٧٢٣ | ٢٨٨ | ٧٢٦ | - | - | ١٣٣٨٠ | ٩٣٢١١ | ١٠٦٥٩١ |
| مديرية الهندسة والانتاج لحقول النفط | ١٩٥٠٣ | ١٨٤٩٢ | ٢٨٥ | ١٥١٨٤٠٦ | ١٢١٨ | ٢٣٠٨ | - | - | ٢١٠٠٦ | ٢١٣٣٥٥٥ | ٢١٥٤٥٦١ |
| مديرية حقول النفط خانقين | ١٤٧٤ | ٢٧٠٥ | - | ٢٨٣٩ | - | - | - | - | ١٤٧٤ | ٢٥٩٠٩ | ٢٧٣٨٣ |
| مديرية حقول النفط خانقين | - | - | - | ٨١٠٤٥ | - | - | - | - | - | ٩٩٣٤٦ | ٩٩٣٤٦ |
| مديرية العماد والمسح الجيولوجي | - | - | - | ٤٦٨٥٦ | ١١٤٠ | - | - | - | ١١٤٠ | ٤٦٨٥٦ | ٤٧٩٩٦ |

مجموع الرواتب والأجور المدفوعة فملا المنتسبي وزارة النفط موزعين حسب
الجنس خلال الفترة من ١ / ١٢ / ٣١ الى ١٢ / ١٢ / ١٩٦٧

تابع جدول رقم - ٣٣ -

(بالدينار العراقي)

| اسم الدائرة | الموظفون | | المستخدمون الدائمون | | المستخدمون المؤقتون
والعمال | | الاجانب | | المجموع العمال | | المجموع |
|---|----------|--------|---------------------|--------|--------------------------------|------|---------|------|----------------|---------|---------|
| | اناث | ذكور | اناث | ذكور | اناث | ذكور | اناث | ذكور | اناث | ذكور | |
| سكناتية بغداد
إدارة النفط
مصلحة التخطيط
والانشاءات النفطية | ٩٤٠ | ٢٥٢ | - | - | - | - | - | - | ٩٤٠ | ٢١٠٦ | ١٨١١٥٤ |
| مصلحة توزيع الغاز | ٢٠٣٤ | ١١٤٦٨ | - | - | ٤٢٦ | ٣٦٦ | - | - | ٢٤٠٠ | ١٦٩١٩٣ | ١٧١٥٩٣ |
| مديرية مصرفية
المنفعية | ٢٠٣٤ | - | - | - | ٤٩٩٠٥ | - | - | - | ٢٠٣٤ | ٦٥٦٦٩ | ٦٧٧٠٣ |
| مديرية مصرفية
الوند | - | ١٧٩٠٦١ | ٣٦١ | ٣٥٥ | ٣٥٥ | - | - | - | ٣٦١ | ٢٢٤٧١١ | ٢٢٥٠٧٢ |
| مديرية مصرفية
الدورة | ٣٣١٠ | - | - | - | ٨١٦٧٧٥ | ٢١٧ | - | - | ٣٥٢٧ | ١١٣٣٨٧٩ | ١١٣٧٤٠٦ |
| مديرية مصرفية
القيارة | - | - | - | - | ٧٢٣٨٠ | - | - | - | - | ٩١٢١١ | ٩١٢١١ |
| مديرية محل الناجحي
للغازات النفطية | - | - | - | - | ١٧٧ | - | - | - | - | ١٤٨٣٧ | ١٤٨٣٧ |
| المجموع | ٩٢٠ | ٢٣٥٧١١ | ٩٢٠ | ٢٣٥٧١١ | ٢٧٣٥٦٥٣ | ٣٦٥٥ | - | - | ٦١٩٣٥ | ٤٣٦٧١٦٤ | ٤٤٢٩٠٩٩ |

عدد العاملين في وزارة العمل والشؤون الاجتماعية موزعين حسب
الجنس خلال الفترة من ١/١ - ٣١/١٢/١٩٦٧ - ٣٤ - جدول رقم

| اسم الدائرة | الموظفون | | المستخدمون الدائمون | | المستخدمون المؤقتون والعمال | | الاجانب | | المجموع العام | |
|----------------------------------|----------|------|---------------------|------|-----------------------------|------|---------|------|---------------|------|
| | اناث | ذكور | اناث | ذكور | اناث | ذكور | اناث | ذكور | اناث | ذكور |
| ديوان الوزارة والمفتشية العامة | ٨ | ٢٩ | - | - | - | - | - | - | ٨ | ٦٨ |
| مديرية التعاون العامة | ٢ | ٥ | - | - | - | - | - | - | ٢ | ٢١ |
| مديرية الخدمات الاجتماعية العامة | ٩٠ | ٢٤٣ | ١٥٢ | ١ | ٨ | ١ | - | - | ٢٥١ | ٣٢٣ |
| مديرية المسجونين العامة | ٣ | ٧٣٢ | ١٦ | ٢٩ | ١١ | ٢٩ | - | - | ٣٠ | ٨٥٥ |
| مديرية العمل العامة | ٢٠ | ٦٢ | - | - | - | - | - | - | ١٠ | ١٧٨ |
| مؤسسة الضمان الاجتماعي | ٣٥ | ٦٦ | ٢ | ٦ | ٢ | ٦ | - | - | ٣٩ | ٢٣٦ |
| المصرف المتوازن | ١٠ | ٢٧ | ٢ | - | - | - | - | - | ١٢ | ٦٣ |
| المؤسسة الثقافية العمالية | ١٠ | ١٣ | ١ | ١ | - | ١ | - | - | ١١ | ٣١ |
| المجموع | ١٦٨ | ١١٧٧ | ١٧٤ | ٣٧ | ٢١ | ٣٧ | - | - | ٣٦٣ | ١٧٧٥ |

1. $\frac{1}{x^2} = x^{-2}$
 $\frac{d}{dx} x^{-2} = -2x^{-3} = -\frac{2}{x^3}$

| قاعدة | المتغير | النتيجة | الخطوات |
|-------|----------------------|--|--|
| 1 | x^n | nx^{n-1} | $\frac{d}{dx} x^n = nx^{n-1}$ |
| 2 | $\frac{1}{x^n}$ | $-\frac{n}{x^{n+1}}$ | $\frac{d}{dx} x^{-n} = -nx^{-n-1} = -\frac{n}{x^{n+1}}$ |
| 3 | $\frac{1}{x}$ | $-\frac{1}{x^2}$ | $\frac{d}{dx} x^{-1} = -x^{-2} = -\frac{1}{x^2}$ |
| 4 | \sqrt{x} | $\frac{1}{2\sqrt{x}}$ | $\frac{d}{dx} x^{1/2} = \frac{1}{2}x^{-1/2} = \frac{1}{2\sqrt{x}}$ |
| 5 | $\frac{1}{\sqrt{x}}$ | $-\frac{1}{2x^{3/2}}$ | $\frac{d}{dx} x^{-1/2} = -\frac{1}{2}x^{-3/2} = -\frac{1}{2x^{3/2}}$ |
| 6 | $x^a x^b$ | $(a+b)x^{a+b-1}$ | $\frac{d}{dx} x^a x^b = (a+b)x^{a+b-1}$ |
| 7 | $\frac{f(x)}{g(x)}$ | $\frac{f'(x)g(x) - f(x)g'(x)}{g(x)^2}$ | قاعدة لوبيتال |

مجموع الرواتب والأجور المدفوعة فعلا للماملين في وزارة العمال والشؤون الاجتماعية موزعين حسب الجنس خلال الفترة من ١٩٦٧ / ١٢ / ٣١ - / ١ / ١ (بالدينار العراقي)

| اسم الدائرة | الموظفون | | المستخدمون الدائمون | | المستخدمون المؤقتون والمعامل | | الاجانب | | المجموع المماثل | | المجموع |
|--|----------|--------|---------------------|-------|------------------------------|-------|---------|------|-----------------|--------|---------|
| | اناث | ذكور | اناث | ذكور | اناث | ذكور | اناث | ذكور | اناث | ذكور | |
| ديوان الوزارة والمفتشية العامة | ٥٠٥٢ | ١٧٨١ | - | - | - | - | - | - | ٥٠٥٢ | ٤٧٤٠٥ | ٥٢٤٥٧ |
| مديرية التعاون العامة | ٧٩٠ | ١٢٩٣ | - | - | - | - | - | - | ٧٩٠ | ١١٣٣٦ | ١٢١٢٦ |
| مديرية الخدمة المدنية والاجتماعية العامة | ٥٨٦٦٠ | ٥٥١١٧ | ٣٦١١٥ | ١١٨ | ١٦٩٣ | ١١٨ | - | - | ٩٦٤٦٨ | ١٠٤١٧٥ | ٢٠٠٦٤٣ |
| مديرية السجون العامة | ١٨٧١ | ١٦٦٠٥٩ | ٣٧٨٢ | ١١٥٩ | ٣٩٦ | ١١٥٩ | - | - | ٦٠٤٩ | ٢٢٧٩٦٥ | ٢٣٤٠١٤ |
| مديرية العمل العام | ٤٦٢٤ | ١٤٥٣٠ | - | ١٤٥٣٠ | - | ١٤٥٣٠ | - | - | ٤٦٢٤ | ٩٨٧٥٣ | ١٠٣٣٧٧ |
| مؤسسة الضممان الاجتماعي | ١٦١٢٦ | ١٠٢٩٦ | ١٠٠٠٨ | ١٢٩٦ | ٤٢٠ | ١٢٩٦ | - | - | ١٧٥٥٤ | ٩٤٣٢٦ | ١١١١٨٠ |
| المصرف التعاوني | ٥٢٨٦ | ٦٢١١ | ٥٨٩ | - | - | - | - | - | ٥٨٧٥ | ٣٣٩٢٦ | ٣٩٨٠١ |
| المؤسسة الثقافية العمالية | ٣٧٧٨ | ١٩٠٥ | ٢٤٠ | ١٩٠٥ | - | ١٠١ | - | - | ٤٠١٨ | ٧٤٢٢ | ١١٤٤٠ |
| المجموع | ٩٦١٨٧ | ٢٦٢١٩٢ | ٤١٧٣٤ | ٣٧٧٤ | ٢٥٠٩ | ٧٦٧٤ | - | - | ١٤٠٤٣٠ | ٦٢٥٣٠٨ | ٧٦٥٧٣٨ |

عدد العاملين في وزارة الاقتصاد موزعين حسب الجنس

خلال الفترة من ١/١ - ٣١/١٢/١٩٦٧

جدول رقم - ٣٦ -

| اسم الدائرة | الموظفون | | المستخدمون الكائنون | | المستخدمون الموقتون والمعازي | | الاجانب | | المجموع العام | |
|---|----------|------|---------------------|------|------------------------------|------|---------|------|---------------|------|
| | اناث | ذكور | اناث | ذكور | اناث | ذكور | اناث | ذكور | اناث | ذكور |
| وزارة الاقتصاد | | | | | | | | | | |
| ديوان الوزارة | ٨ | ٢٤ | ١ | ٤ | - | - | ٢ | ٤ | ١١ | ١٠٦ |
| مديرة التسجيل ومراقبة الشركات العامة | ٥ | ١٩ | ٢ | - | - | - | - | - | ٧ | ٥٧ |
| مديرة الاستيراد والتصدير العامة | ١٠ | ٣٤ | ١ | - | - | - | - | - | ١١ | ١١٨ |
| ادارة انحصار التبغ العامة | ١٥ | ٣٤٩ | ١ | ٣٣ | - | - | - | - | ١٦ | ٧٢٣ |
| مصلحة تنظيم تجارة الحبوب | ١١ | ١٣٦ | ١ | ٤٠ | - | - | - | - | ١٢ | ٢٥٩ |
| شركة النقل البحري العراقية | ٥ | ٨ | - | ١ | - | - | ١ | ٢ | ٦ | ٢٨ |
| مصلحة التمور العراقية | ١٣ | ١٢٧ | - | ١٠٩٨ | ٩٨٠ | - | - | - | ٩٩٣ | ١٣٣١ |
| مصلحة تنظيم تجارة المنتجات الحيوانية العامة | ١ | ٨ | - | - | - | - | - | - | ١ | ٥٢ |
| مصلحة المعارف والا سواق التجارية العامة | ٥ | ٢٣ | - | ٢٤ | ١ | - | - | - | ٦ | ٧٣ |
| المجموع | ٧٣ | ٧٢٨ | ٦ | ١٢٠٠ | ٩٨١ | ٨ | ٣ | ٢٧٤٧ | ١٠٦٣ | ٢٨١٠ |

مجموع الرواتب والأجور المدفوعة فعلا للماملين في وزارة
موزعين حسب الجنس خلال الفترة من ١/١١ - ٣١/١٢/١٩٦٧
(بالدينار العراقي)
جدول رقم (٣٧)

| اسم الدائرة | الموظفون | | المستخدمون المؤقتون | | المستخدمون المؤقتون والمعامل | | الاجانب | | المجموع المصام | | المجموع |
|---|----------|--------|---------------------|-------|------------------------------|-------|---------|--------|----------------|--------|---------|
| | اناث | ذكور | اناث | ذكور | اناث | ذكور | اناث | ذكور | اناث | ذكور | |
| وزارة الانتصاف | ٦١٤٤ | ٧١٠٥ | ٢٦١ | ٤٦٨ | - | ٩٦٠ | ٨١٠ | ٨٣٨١٧ | ٧٢١٥ | ٨٣٨١٧ | ٩١٠٣٢ |
| ديوان الوزارة | ٢٧٠٨ | ٤٩٢٣ | ٥٥٥ | - | - | - | - | ٣٤٠٩٩ | ٣٢٦٣ | ٣٤٠٩٩ | ٣٧٢٦٢ |
| مديرة التسجيل ومراقبة الشركات | ٢٩١٧٦ | ١٠١٣٣ | ٣٥٧ | - | - | - | - | ٧١٣٧٨ | ٥٦٠٤ | ٧١٣٧٨ | ٧٦٩٨٢ |
| مديرة الاستيراد والتصدير العامة | ٦١٢٤٥ | ٧٩٤٥٨ | ٢٤٦ | ٨٧٠٧ | - | - | - | ٣٢٠٩٠٨ | ٧٤٩٨ | ٣٢٠٩٠٨ | ٣٢٨٤٠٦ |
| ادارة انحصار التبغ العامة | ٥٢٤٧ | ٣٧١٧٦ | ٢٨٥ | ١١١٣٩ | - | ٥٨٣٢ | - | ١٠٧٠٩٢ | ٧١٤٩ | ١٠٧٠٩٢ | ١١٤٢٤١ |
| مصلحة تنظيم تجارة الحبوب | ٣٢٣٤ | ٢٤٧٠ | - | ٢٣٩ | - | ٦٣٨٦ | ٥٩٥ | ٣١٤٠١ | ٣٨٢٩ | ٣١٤٠١ | ٣٥٢٣٠ |
| شركة النقل البحري العراقية | ٢٢٣٠٦ | ٣٧٥٦٤ | - | ٦٢٢٤٦ | ١٩٠٩٨ | - | - | ١٨٢٦٠٨ | ٢٥٨١١ | ١٨٢٦٠٨ | ٢٠٨٤١٩ |
| مصلحة التمور العامة | ٨٢٧٩٨ | ٢٦١٩ | - | - | - | - | - | ٢٦١٣٣ | ٦١٨ | ٢٦١٣٣ | ٢٦٧٥١ |
| مصلحة تنظيم تجارة المنتجات الحيوانية العامة | ٢٣٥١٤ | ٤٩٣٧ | - | ٩٧١٨ | ١٧٣ | - | - | ٣٣٣٣٩ | ٣٩٦١ | ٣٣٣٣٩ | ٣٧٣٠٠ |
| مصلحة المبيدات الحشرية والاسواق الزراعية | ١٨٦٨٤ | ٣٧٨٨ | - | ٩٢٥١٧ | ١٩٢٧١ | - | - | ٨٩٠٧٧٥ | ١٤٠٥ | ٨٩٠٧٧٥ | ٩٥٥٧٢٣ |
| المجموع العام | ٤٢٥٦٨ | ١٨٦٣٨٥ | ١٧٠٤ | ٩٢٥١٧ | ١٩٢٧١ | ١٣١٧٨ | ١٤٠٥ | ٨٩٠٧٧٥ | ١٤٩٤٨ | ٨٩٠٧٧٥ | ٩٥٥٧٢٣ |

عدد العاملين في وزارة الزراعة موزعين حسب الجنس

خلال الفترة من ١/١١ - ٣١/١٢/١٩٦٧

جدول رقم - ٣٨ -

| المجموع | المجموع العام | | الاجانب | | المستخدمون المؤقتون والعمال | | المستخدمون الدائمون | | الموظفون | | |
|---------|---------------|------|---------|------|-----------------------------|------|---------------------|------|----------|------|---|
| | اناث | ذكور | اناث | ذكور | اناث | ذكور | اناث | ذكور | اناث | ذكور | |
| ١٤٠ | ٩ | ١٣١ | - | ١ | ٢ | ٣٤ | - | ٣٥ | ٧ | ٦١ | وزارة الزراعة |
| ١١٣٧ | ١٦ | ١١٢١ | - | ٦ | ٤ | ٢١١ | ٤ | ٤٩٤ | ٨ | ٤١٠ | ديوان الوزارة
مديرية الزراعة العامة |
| ٢٣٥ | ٢٤ | ٢١١ | - | ١ | ٢٤ | ٢١٠ | - | - | - | - | مديرية الزراعة العامة (ال
المحسوسين على الخطة) |
| ١١٩٤ | ٢٦ | ١١٦٨ | - | ٣ | ٢٣ | ٣٦٨ | - | ٢٩٨ | ٣ | ٤٩٩ | مديرية الثروة الحيوانية
والبيطرة العامة |
| ٩٤ | ١ | ٩٣ | - | - | - | ٥٥ | - | ١٧ | ١ | ٢١ | مديرية البحوث والمشاريع
الزراعية العامة |
| ١٦١٠ | ٤٥١ | ١١٥٩ | - | - | ٤٤٤ | ٨٧١ | ٣ | ١٩١ | ٤ | ٩٧ | مصلحة المزارع الحكومية |
| ٣٠٨ | ١ | ٣٠٧ | - | - | - | - | - | ٢٠٥ | ١ | ١٠٢ | مديرية الغابات والتشجير العامة
مديرية الضابات والتشجير |
| ٩٣٤ | - | ٩٣٤ | - | - | - | ٩٣٤ | - | - | - | - | مديرية الضابات والتشجير
العامة (المحسوسين على الخطة) |
| ٥٦٥٢ | ٥٢٨ | ٥١٢٤ | - | ١١ | ٤٩٧ | ٢٦٨٣ | ٧ | ١٢٤٠ | ٢٤ | ١١٩٠ | المجموع |

مجموع الرواتب والاجور المدفوعة فعلا للمعلمين في وزارة الزراعة موزعين
حسب الجنس خلال الفترة من ١/١١ - ٣١/١٢/١٩٦٧

(بالدينار العراقي)

جدول رقم (٣٩)

| اسم الدائرة | الموظفون | | المستخدمون الدائمون | | المستخدمون المؤقتون | | الاجانب | | المجموع المسمم | | المجموع |
|--|----------|--------|---------------------|--------|---------------------|--------|---------|--------|----------------|---------|---------|
| | اناث | ذكور | اناث | ذكور | اناث | ذكور | اناث | ذكور | اناث | ذكور | |
| وزارة الزراعة | ٢٨٠٢ | ٥٠٢٣٤ | ١١٧٣ | ١٠٧٢١٢ | ١٨ | ٣٩١٢ | ١ | ٣٩١٢ | ٣٨٢٠ | ٦٢٩٦٠ | ٦٦٧٨٠ |
| ديوان الوزارة | ٥٥٢٩ | ٢٨٦٧٣٩ | ١١٧٣ | ١٠٧٢١٢ | ٨٠٨ | ١٣٩٢١ | ١ | ١٣٩٢١ | ٧٥١٠ | ٤٣٨٣٣٣ | ٤٤٥٨٤٣ |
| مديرية الزراعة العامة | ١٤٧٦ | ٢٢١٠٠٥ | ١ | ٧٤٠٦٩ | ٤٩٧٩ | ١٥٩٧ | ١ | ١٥٩٧ | ٣٠٠٠ | ٢٢٦٦٥ | ٢٥٦٦٥ |
| مديرية الزراعة العامة (على حساب الخطة) | ٨٣٤ | ١٦٦٠٠ | ١ | ٦٧٩٤ | ١٤١٢٠ | ٢١٠٦٨ | ١ | ٢١٠٦٨ | ٦٤٥٥ | ٣٧١٦٣٠ | ٣٧٨٠٨٥ |
| مديرية البحوث والبيطرة العامة | ٦٨٣ | ٤٠١٣٨ | ١ | ١٤٠٨١٤ | ١٩٤٥٥ | ١٥٩٧ | ١ | ١٥٩٧ | ٦٠٢٠ | ٣٧١٦٣٠ | ٣٧٨٠٨٥ |
| مديرية التشجير العامة | ٨١٦ | ٨٧١٦٨ | ١ | ٣٩٧٠٠ | ١٤٠٨١٤ | ٢١٠٦٨ | ١ | ٢١٠٦٨ | ٨٣٤ | ٣٧٥١٤ | ٣٨٣٤٨ |
| مديرية الفابات | ١٨١٧ | ٦٦٨٢٩ | ١ | ١١١١٠٩ | ١٩٤٥٥ | ٢١٠٦٨ | ١ | ٢١٠٦٨ | ٢١٩٥٥ | ٢٤٧٧٨١ | ٢٦٩٧٣٦ |
| مديرية الفابات والتشجير العامة | ١٨٥٦ | ٢٧٦٥٢٢ | ١ | ٣٩٧٠٠ | ١٩٤٥٥ | ٢١٠٦٨ | ١ | ٢١٠٦٨ | ٨١٦ | ١٢٦٨٦٨ | ١٢٧٦٨٤ |
| المحسوسين على الخطة | ١٤٢٧٤ | ٧٢٨٥٧٥ | ١ | ١١١١٠٩ | ١٩٤٥٥ | ٢١٠٦٨ | ١ | ٢١٠٦٨ | ١١١١٠٩ | ١١١١٠٩ | ١١١١٠٩ |
| المجموع | ١٤٢٧٤ | ٧٢٨٥٧٥ | ١٨٥٦ | ٢٧٦٥٢٢ | ٢٨٢٦٠ | ٣٨٨٣١٣ | ٢٥٤٥٠ | ٣٨٨٣١٣ | ٤٤٣٩٠ | ١٤١٨٨٦٠ | ١٤٦٣٢٥٠ |

1911

1912

| | | | | | | | | | | | | | | | | | | | | | | | | | | | | | | | | | | | | | | | | | | | | | | | | | | | | | | | | | | | | | | | | | | | | | | | | | | | | | | | | | | | | | | | | | | | | | | | | | | | | | | | | | | | | | | | | | | | | | | | | | | | | | | | | | | | | | | | | | | | | | | | | | | | | | | | | | | | | | | | | | | | | | | | | | | | | | | | | | | | | | | | | | | | | | |
|------|------|------|------|------|------|------|------|------|------|------|------|------|------|------|------|------|------|------|------|------|------|------|------|------|------|------|------|------|------|------|------|------|------|------|------|------|------|------|------|------|------|------|------|------|------|------|------|------|------|------|------|------|------|------|------|------|------|------|------|------|------|------|------|------|------|------|------|------|------|------|------|------|------|------|------|------|------|------|------|------|------|------|------|------|------|------|------|------|------|------|------|------|------|------|------|------|------|------|------|------|------|------|------|------|------|------|------|------|------|------|------|------|------|------|------|------|------|------|------|------|------|------|------|------|------|------|------|------|------|------|------|------|------|------|------|------|------|------|------|------|------|------|------|------|------|------|------|------|------|------|------|------|------|------|------|------|------|------|------|------|------|------|------|------|------|------|------|------|------|------|------|------|------|------|------|------|------|------|------|------|------|------|------|------|------|------|------|------|------|
| 1911 | 1912 | 1913 | 1914 | 1915 | 1916 | 1917 | 1918 | 1919 | 1920 | 1921 | 1922 | 1923 | 1924 | 1925 | 1926 | 1927 | 1928 | 1929 | 1930 | 1931 | 1932 | 1933 | 1934 | 1935 | 1936 | 1937 | 1938 | 1939 | 1940 | 1941 | 1942 | 1943 | 1944 | 1945 | 1946 | 1947 | 1948 | 1949 | 1950 | 1951 | 1952 | 1953 | 1954 | 1955 | 1956 | 1957 | 1958 | 1959 | 1960 | 1961 | 1962 | 1963 | 1964 | 1965 | 1966 | 1967 | 1968 | 1969 | 1970 | 1971 | 1972 | 1973 | 1974 | 1975 | 1976 | 1977 | 1978 | 1979 | 1980 | 1981 | 1982 | 1983 | 1984 | 1985 | 1986 | 1987 | 1988 | 1989 | 1990 | 1991 | 1992 | 1993 | 1994 | 1995 | 1996 | 1997 | 1998 | 1999 | 2000 | 2001 | 2002 | 2003 | 2004 | 2005 | 2006 | 2007 | 2008 | 2009 | 2010 | 2011 | 2012 | 2013 | 2014 | 2015 | 2016 | 2017 | 2018 | 2019 | 2020 | 2021 | 2022 | 2023 | 2024 | 2025 | 2026 | 2027 | 2028 | 2029 | 2030 | 2031 | 2032 | 2033 | 2034 | 2035 | 2036 | 2037 | 2038 | 2039 | 2040 | 2041 | 2042 | 2043 | 2044 | 2045 | 2046 | 2047 | 2048 | 2049 | 2050 | 2051 | 2052 | 2053 | 2054 | 2055 | 2056 | 2057 | 2058 | 2059 | 2060 | 2061 | 2062 | 2063 | 2064 | 2065 | 2066 | 2067 | 2068 | 2069 | 2070 | 2071 | 2072 | 2073 | 2074 | 2075 | 2076 | 2077 | 2078 | 2079 | 2080 | 2081 | 2082 | 2083 | 2084 | 2085 | 2086 | 2087 | 2088 | 2089 | 2090 | 2091 | 2092 | 2093 | 2094 | 2095 | 2096 | 2097 | 2098 | 2099 | 2100 |
|------|------|------|------|------|------|------|------|------|------|------|------|------|------|------|------|------|------|------|------|------|------|------|------|------|------|------|------|------|------|------|------|------|------|------|------|------|------|------|------|------|------|------|------|------|------|------|------|------|------|------|------|------|------|------|------|------|------|------|------|------|------|------|------|------|------|------|------|------|------|------|------|------|------|------|------|------|------|------|------|------|------|------|------|------|------|------|------|------|------|------|------|------|------|------|------|------|------|------|------|------|------|------|------|------|------|------|------|------|------|------|------|------|------|------|------|------|------|------|------|------|------|------|------|------|------|------|------|------|------|------|------|------|------|------|------|------|------|------|------|------|------|------|------|------|------|------|------|------|------|------|------|------|------|------|------|------|------|------|------|------|------|------|------|------|------|------|------|------|------|------|------|------|------|------|------|------|------|------|------|------|------|------|------|------|------|------|------|------|------|

1911
 1912
 1913
 1914
 1915
 1916
 1917
 1918
 1919
 1920
 1921
 1922
 1923
 1924
 1925
 1926
 1927
 1928
 1929
 1930
 1931
 1932
 1933
 1934
 1935
 1936
 1937
 1938
 1939
 1940
 1941
 1942
 1943
 1944
 1945
 1946
 1947
 1948
 1949
 1950
 1951
 1952
 1953
 1954
 1955
 1956
 1957
 1958
 1959
 1960
 1961
 1962
 1963
 1964
 1965
 1966
 1967
 1968
 1969
 1970
 1971
 1972
 1973
 1974
 1975
 1976
 1977
 1978
 1979
 1980
 1981
 1982
 1983
 1984
 1985
 1986
 1987
 1988
 1989
 1990
 1991
 1992
 1993
 1994
 1995
 1996
 1997
 1998
 1999
 2000
 2001
 2002
 2003
 2004
 2005
 2006
 2007
 2008
 2009
 2010
 2011
 2012
 2013
 2014
 2015
 2016
 2017
 2018
 2019
 2020
 2021
 2022
 2023
 2024
 2025
 2026
 2027
 2028
 2029
 2030
 2031
 2032
 2033
 2034
 2035
 2036
 2037
 2038
 2039
 2040
 2041
 2042
 2043
 2044
 2045
 2046
 2047
 2048
 2049
 2050
 2051
 2052
 2053
 2054
 2055
 2056
 2057
 2058
 2059
 2060
 2061
 2062
 2063
 2064
 2065
 2066
 2067
 2068
 2069
 2070
 2071
 2072
 2073
 2074
 2075
 2076
 2077
 2078
 2079
 2080
 2081
 2082
 2083
 2084
 2085
 2086
 2087
 2088
 2089
 2090
 2091
 2092
 2093
 2094
 2095
 2096
 2097
 2098
 2099
 2100

عدد العاملين في وزارة البلديات والشغال موزعين حسب الجنس
خلال الفترة من ١/١ - ٣١/١٢/١٩٦٧

جدول رقم - ٤٠ -

| اسم الدائرة | الموظفون | | المستخدمون الدائمون | | المستخدمون المؤقتون والمصالح | | الاجانب | | ؟ المجموع العام | | المجموع |
|--|----------|------|---------------------|-------|------------------------------|-------|---------|------|-----------------|-------|---------|
| | اناث | ذكور | اناث | ذكور | اناث | ذكور | اناث | ذكور | اناث | ذكور | |
| وزارة البلديات والشغال | | | | | | | | | | | |
| مديرية الديوان العامة | ٩ | ٧٨ | ٣ | ٤٠ | ١ | ١ | - | - | ١٣ | ١١٩ | ١٣٢ |
| مديرية البلديات العامة | ١٥ | ٤٨ | - | ٢٩ | - | ٢ | - | - | ١٥ | ٨٠ | ٩٥ |
| مديرية البلديات العامة (على الملاك البلدي) | - | ٢٣٩١ | ١ | ٩٥٢٦ | - | ١٧٣٢ | - | - | ١ | ١٣٦٥٠ | ١٣٦٥١ |
| مديرية المشايخ العامة | ٤ | ١٥٦ | - | ١٧٦ | - | ١٠٥٤ | - | - | ٤ | ١٣٩١ | ١٣٩٥ |
| مديرية الاسكان العامة | ٢٧ | ١١٣ | ٣ | ٩٥ | ١٤ | ١٧٤ | - | - | ٣٤ | ٣٨٦ | ٤٣٠ |
| مديرية المهني العامة | ١٦ | ٢٠٠ | - | ٥٧ | ١١ | ١١٩٢ | - | - | ٢٧ | ١٤٦٥ | ١٤٩٢ |
| مصلحة السالكه العامة | ٤٨ | ٤٤٥ | - | ٦٨٩ | - | ٩٣٩ | - | - | ٤٨ | ٢٠٧٣ | ٢١٢١ |
| مصلحة نقل الركاب العامة | ١٩ | ٥٥٣ | ٥ | ٤١٥٧ | - | ١٣٢ | - | - | ٣٤ | ٤٨٤٢ | ٤٨٦٦ |
| امانة العاصمة | ١٥ | ٩٣٥ | - | - | ٤ | ٨١٣٣ | - | - | ١٩ | ٩٠٧٠ | ٩٠٨٩ |
| مصلحة المجاري العامة | ١١ | ١٠٦ | ١ | ١٤٧ | - | ١٣٠ | - | - | ١٢ | ٣٨٤ | ٣٩٦ |
| سلطة تجهيز مياه وكهرباء البصرة | - | ١٢٥ | - | ٣٦ | ٩ | ٦١٢ | - | - | ٩ | ٧٧٤ | ٧٨٣ |
| المجموع | ١٦٤ | ٥١٥٠ | ١٣ | ١٤٩٥٢ | ٣٩ | ١٤١٠١ | ٣١ | - | ٢١٦ | ٣٤٢٣٤ | ٣٤٤٥٠ |

| Year | 1870 | 1880 | 1890 | 1900 | 1910 | 1920 | 1930 | 1940 | 1950 | 1960 | 1970 | 1980 | 1990 | 2000 |
|------|------|------|------|------|------|------|------|------|------|------|------|------|------|------|
| 1870 | 100 | 100 | 100 | 100 | 100 | 100 | 100 | 100 | 100 | 100 | 100 | 100 | 100 | 100 |
| 1880 | 100 | 100 | 100 | 100 | 100 | 100 | 100 | 100 | 100 | 100 | 100 | 100 | 100 | 100 |
| 1890 | 100 | 100 | 100 | 100 | 100 | 100 | 100 | 100 | 100 | 100 | 100 | 100 | 100 | 100 |
| 1900 | 100 | 100 | 100 | 100 | 100 | 100 | 100 | 100 | 100 | 100 | 100 | 100 | 100 | 100 |
| 1910 | 100 | 100 | 100 | 100 | 100 | 100 | 100 | 100 | 100 | 100 | 100 | 100 | 100 | 100 |
| 1920 | 100 | 100 | 100 | 100 | 100 | 100 | 100 | 100 | 100 | 100 | 100 | 100 | 100 | 100 |
| 1930 | 100 | 100 | 100 | 100 | 100 | 100 | 100 | 100 | 100 | 100 | 100 | 100 | 100 | 100 |
| 1940 | 100 | 100 | 100 | 100 | 100 | 100 | 100 | 100 | 100 | 100 | 100 | 100 | 100 | 100 |
| 1950 | 100 | 100 | 100 | 100 | 100 | 100 | 100 | 100 | 100 | 100 | 100 | 100 | 100 | 100 |
| 1960 | 100 | 100 | 100 | 100 | 100 | 100 | 100 | 100 | 100 | 100 | 100 | 100 | 100 | 100 |
| 1970 | 100 | 100 | 100 | 100 | 100 | 100 | 100 | 100 | 100 | 100 | 100 | 100 | 100 | 100 |
| 1980 | 100 | 100 | 100 | 100 | 100 | 100 | 100 | 100 | 100 | 100 | 100 | 100 | 100 | 100 |
| 1990 | 100 | 100 | 100 | 100 | 100 | 100 | 100 | 100 | 100 | 100 | 100 | 100 | 100 | 100 |
| 2000 | 100 | 100 | 100 | 100 | 100 | 100 | 100 | 100 | 100 | 100 | 100 | 100 | 100 | 100 |

10
 20
 30
 40
 50
 60
 70
 80
 90
 100

مجموع الرواتب والاجور المدفوعة فعلا للماملين في وزارة البلديات ولاشغال
موزعين حسب الجنس خلال الفترة من ١/١ - ٣١/١٢/١٩٦٧
(بالدينار العراقي)

| اسم الدائرة | الموظفون | | المستخدمون الدائمون | | المستخدمون المؤقتون والعمال | | الاجانب | | المجموع الممام | | المجموع |
|---------------------------------------|----------|---------|---------------------|---------|-----------------------------|--------|---------|-------|----------------|-------|---------|
| | اناث | ذكور | اناث | ذكور | اناث | ذكور | اناث | ذكور | اناث | ذكور | |
| وزارة البلديات
والاشغال | ٧٤٦٠ | ٤٠٩٤٤ | ٧٤٧ | ٢٠٨ | ٣٣٦ | — | — | ٨٥٤٣ | ٥٠١٩٣ | ٨٥٤٣ | ٥٨٧٣٦ |
| مديرية الديوان
العامة | ٥٧٣٨ | ٣٤١٨٢ | — | ١٤٢٤ | — | ٩٨٤ | — | ٥٧٣٨ | ٤٤٧٧٩ | ٥٧٣٨ | ٥٠٥١٧ |
| مديرية البلديات
العامة | — | ١٢٤٨٠١١ | ١٨٩ | ١٧٦٦٦٦٨ | — | ٤٦٥ | — | ١٨٩ | ٣٢٣٢٨٤٧ | ١٨٩ | ٣٢٣٣٠٣٦ |
| مديرية البلدية
(على الملاك البلدي) | ٢٠٨٨ | ١١٨٨٨٢٢ | — | ٤٩١٦٧ | — | ٩٣٥٧ | — | ٢٠٨٨ | ٤٢٧٢٥٧ | ٢٠٨٨ | ٤٢٩٣٤٥ |
| مديرية المشاريع
العامة | ٥٦٦٧ | ٦٤٣٣٦ | ١٠٧٤ | ١٨٣٥٥ | ٦٢٦٩ | ٥٦٣٥ | — | ١٣٠١٠ | ١٤٢٤٧٤ | ١٣٠١٠ | ١٥٦٤٨٤ |
| مديرية المباني
العامة | ١٠٨٨٧ | ٢٠٤٨٦٤ | — | ١٤٩٢٥ | ٥٣٣٧ | ٣٧٤٧٣ | — | ١٦٢٢٤ | ٥٠٧٣٥٠ | ١٦٢٢٤ | ٥٢٣٥٧٤ |
| مصلحة اسالة الماء | ١٨٤٤٨ | ٢٠٥٩١٣ | — | ١٤٩٨٦٥ | — | ٢٤٥٦١١ | — | ١٨٤٤٨ | ٦٠١٣٨٩ | ١٨٤٤٨ | ٦١٩٨٣٧ |
| مصلحة نقل الركاب
العامة | ٨٨٩٣ | ٢٢١٦٥٢ | ١١٤٦ | ١٠٨٩٤٧٥ | — | ١٨٠٧٣ | — | ١٠٠٣٩ | ١٤٢٩٢٠٠ | ١٠٠٣٩ | ١٤٣٩٢٣٩ |
| امانة العاصمة | ٥٩٠٩ | ٥٣٣٥١٥ | — | — | ٧٦٨ | ٧٢٩ | — | ٦٦٧٧ | ١٨٠٦٩١٧ | ٦٦٧٧ | ١٨١٣٥٩٤ |
| مصلحة المجاري العامة | ٤٨٢٩ | ٧٧٧٢٥ | ١٢٤ | ٢٨٩٦٨ | — | ٣٦٧٥٦ | — | ٤٩٥٣ | ١٤٦٠٣٦ | ٤٩٥٣ | ١٥٠٩٨٩ |
| سلطة تجهيز مياه
وكهرباء البصرة | — | ٧٦٨٠٤ | — | ١٢٦٣٧ | ٣٥٧٥ | ٣٦١ | — | ٣٥٧٥ | ٢٦٤٣٩٢ | ٣٥٧٥ | ٢٦٧٩٦٧ |
| المجموع | ٦٩٩١٩ | ٢٩٢٦٧٦٨ | ٣٢٨٠ | ٣١٤٧٢٩٠ | ١٦٢٨٥ | ٥٧٥٩١ | — | ٨٩٤٨٤ | ٨٦٥٣٨٣٤ | ٨٩٤٨٤ | ٨٧٤٣٣١٨ |

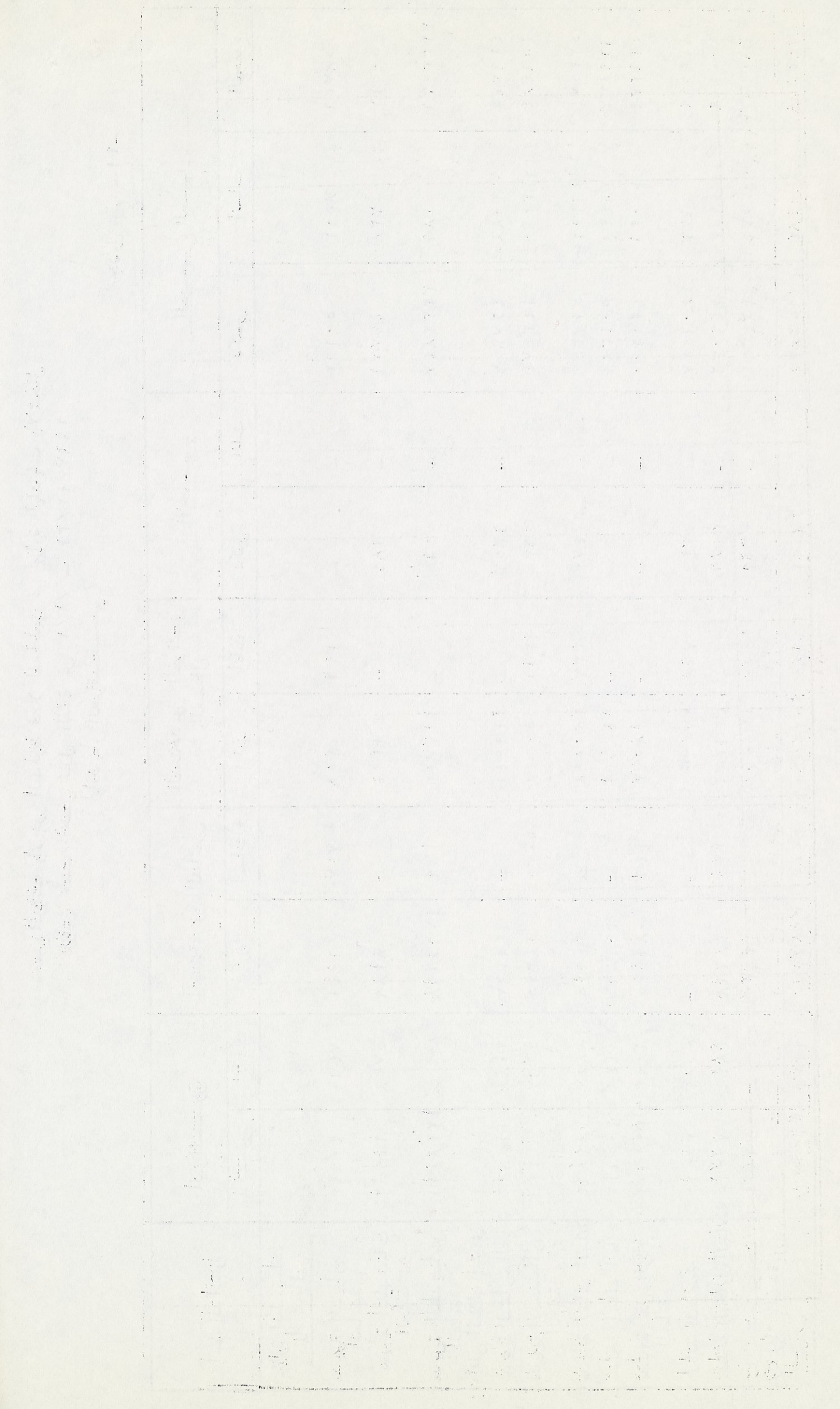

عدد الماملين في وزارة العدل موزعين حسب الجنس
خلال الفترة من ١ / ١ - ٣١ / ١٢ / ١٩٦٧

| اسم الدائرة | الموظفون | | المستخدمون الدائمون | | المستخدمون المؤقتون | | الاجانب | | المجموع | |
|-----------------------------------|----------|------|---------------------|------|---------------------|------|---------|------|---------|------|
| | ذكور | اناث | ذكور | اناث | اناث | اناث | ذكور | اناث | ذكور | اناث |
| وزارة العدل | ١٩١ | ٩ | ٤٤ | ٥ | ١ | ١ | ١ | ١٤ | ٢٣٧ | ١٤ |
| ديوان الوزارة ومحكمة تمييز المراق | ١٧٤ | ٦ | ١٢٠ | ١ | ٢١ | ١ | ١ | ٧ | ٣١٥ | ٧ |
| مديرية التسمية العامة | ٤٧٢ | ٦ | ١٦٤ | ١ | ١ | ١ | ١ | ٧ | ٦٣٦ | ٧ |
| مديرية الطابو العامة | ٧٢ | ١ | ٤٧ | ١ | ١ | ١ | ١ | ١ | ١١٩ | ١ |
| المنطقة العدلية في بعقوبة | ١١١ | ١ | ٥٥ | ١ | ١ | ١ | ١ | ١ | ١٦٦ | ١ |
| محكمة استئناف البوصل | ١٢١ | ١ | ٧٧ | ١ | ١ | ١ | ١ | ١ | ٢٠٨ | ١ |
| محكمة استئناف البصرة | ١٧٩ | ١ | ٨٧ | ١ | ١ | ١ | ١ | ١ | ٢٦٦ | ١ |
| محكمة استئناف الحلة | ١٢٠ | ١ | ٧٦ | ١ | ١ | ١ | ١ | ١ | ١٩٦ | ١ |
| محكمة استئناف كركوك | ٥١٢ | ٤٢ | ٢٢١ | ٢١ | ١ | ١ | ١ | ١ | ٧٣٣ | ١ |
| محكمة استئناف بغداد | ١٩٦٢ | ٦٤ | ٨٩١ | ٢٨ | ٢٢ | ١ | ١ | ١ | ٢٨٧٦ | ٩٢ |
| المجموع | ١٩٦٢ | ٦٤ | ٨٩١ | ٢٨ | ٢٢ | ١ | ١ | ١ | ٢٨٧٦ | ٩٢ |

مجموع الرواتب والاجور المدفوعة للماملين في وزارة العدل موردين
 ١٩٦٢/١٢/٣١ - /١/١ - حسب الجنس خلال الفترة من
 (بالدينار العراقي)

جدول رقم (٤٣)

| المجموع | المجموع المـــام | | الاجانب | | المستخدمون الموثقون والعمال | | المستخدمون الدائمون | | الموظفون | | اسم الدائرة |
|---------|------------------|---------|---------|------|-----------------------------|------|---------------------|--------|----------|---------|--------------------------------------|
| | اناث | ذكور | اناث | ذكور | اناث | ذكور | اناث | ذكور | اناث | ذكور | |
| ٢٧٢٤٥٨ | ٤٥٦٧ | ٢٦٧٨٩١ | - | ٧٣٣٧ | - | ١٨٠ | ١٠٦٢ | ١١٥٢٧ | ٣٥٠٥ | ٢٤٨٨٤٧ | ديوان الوزارة ومحكمة
تمييز العراق |
| ١٨٦٢١٦ | ٣٠٩٠ | ١٨٣١٢٦ | - | - | - | ٦٢١٠ | ٣٩٢ | ٣٣٥٦ | ٢٦٩٨ | ١٤٣٥٦٠ | مديرية التسمية
العامة |
| ٣٣٣٤٨٠ | ٣٠٠٤ | ٣٣٠٤٧٦ | - | - | - | - | ٢٩٤ | ٣٦٣٦٢ | ٢٧١٠ | ٢٩٤١١٤ | مديرية الطابو العامة |
| ٦٠٣٢٢ | - | ٦٠٣٢٢ | - | - | - | - | - | ١٠٣٣٠ | - | ٤٩٩٩٢ | المنطقة المدلية في
بعقوبة |
| ١٢٧٣٨٢ | ١٣٧ | ١٢٧٢٤٥ | - | - | - | - | - | ١٣٣٩١ | ١٣٧ | ١١٣٨٥٤ | محكمة استئناف
الموصل |
| ١٤٤٥٨٣ | - | ١٤٤٥٨٣ | - | - | - | - | - | ١٧٥٩٢ | - | ١٢٦٩٩١ | محكمة استئناف
البيصرة |
| ١٨٢٨٥٢ | - | ١٨٢٨٥٢ | - | " | - | - | - | ٢٤٩٤٧ | - | ١٥٧٩٠٥ | محكمة استئناف
الرحلة |
| ١٣٥٨٦٠ | - | ١٣٥٨٦٠ | - | - | - | - | - | ١٣٥٦٨ | - | ١٢٢٢٩٢ | محكمة استئناف
كركوك |
| ١٠٠٧٢٣٥ | ٢٦١٠١ | ٩٨١١٣٤ | - | - | - | - | ٩٢٤٧ | ٥٨٢٧٤ | ١٦٨٥٤ | ٩٢٢٨٦٠ | محكمة استئناف
منطقة بغداد |
| ٢٤٥٠٣٨٨ | ٣٦٨٩٩ | ٢٤١٣٤٨٩ | - | ٧٣٣٧ | - | ٦٣٩٠ | ١٠٩٩٥ | ٢١٩٣٤٧ | ٢٥٩٠٤ | ٢١٨٠٤١٥ | المجموع |

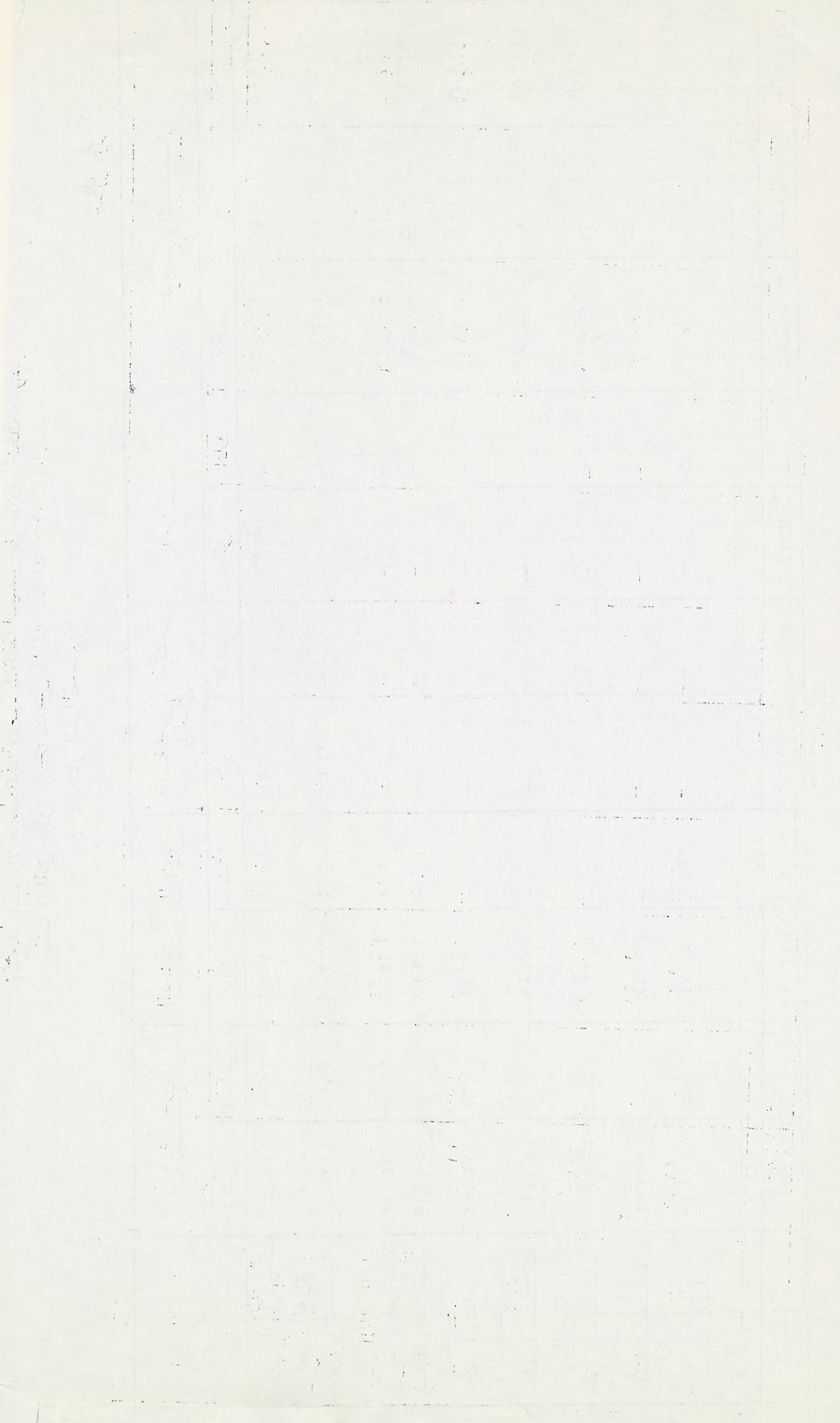

عدد العاملين في وزارة المواصلات موزعين حسب الجنس

خلال الفترة من ١/١١ - ٣١/١٢/١٩٦٧

جدول رقم - ٤٤ -

| اسم الدائرة | الموظفون | | المستخدمون الدائمون | | المستخدمون المؤقتون والعمال | | الاجانب | | المجموع العام | |
|------------------------------|----------|------|---------------------|------|-----------------------------|-------|---------|-------|---------------|-------|
| | اناث | ذكور | اناث | ذكور | اناث | ذكور | اناث | ذكور | اناث | ذكور |
| ديوان الرب | - | ٣٦ | - | ٢٥ | - | - | - | ٦١ | - | ٦١ |
| مديرية الطيران المدني العامة | ٤ | ٢٩٢ | - | ٢٠٧ | - | ٧٣ | - | ٥٧٤ | ٤ | ٥٧٨ |
| مديرية الطرق والجسور العامة | ٢ | ١٧٢ | - | ٦١ | ٦ | ٢٩٦٩ | - | ٣٢٢٩ | ٨ | ٣٢٣٧ |
| مصلحة البريد والهاتف العامة | ٢٣ | ١٩٩٤ | ١٦٥ | ٤١٠٨ | ٢٠٠ | ٢٧٣٠ | - | ٨٨٣٣ | ٣٨٨ | ٩٢٢١ |
| مصلحة الخطوط الجوية العراقية | ٥١ | ٥١٤ | ٣٣ | ١٣٨ | ١٧ | ٣٤٣ | ٧ | ١٠١٩ | ١٠٨ | ١١٢٧ |
| مصلحة السكن الحد يدية العامة | ٥٠ | ١٩١٣ | ٣ | ٧٢١ | ١٠٣ | ١٥٠٤٢ | ٣ | ١٧٧٢١ | ١٥٩ | ١٧٨٨٠ |
| مصلحة الموانئ العراقية | ٦٩ | ١٥٥٥ | - | ١٥١٥ | ١٠٨ | ١١٥٩٨ | ١ | ١٤٦٧٠ | ١٧٨ | ١٤٨٤٨ |
| المجموع | ١٩٩ | ٦٤٧٦ | ٢٠١ | ٦٧٧٥ | ٤٣٤ | ٣٢٧٥٥ | ١١ | ١٠٠١ | ٨٤٥ | ٤٦١٠٧ |

مجموع الرواتب والأجور المدفوعة فعلا للمعلمين في وزارة المواصــــــــــــــــلات
موزعين حسب الجنس خلال الفترة من ١/١ - ٣١/١٢/١٩٦٧ (بالدينار العراقي)
جدول رقم (٤٥)

| المجموع | المجموع المــــــــــــــــام | | الاجانب | | المستخدمون المؤقتون | | المستخدمون الدائمون | | الموظفــــــــــــــــون | | اسم الدائرة |
|----------|-------------------------------|----------|---------|--------|---------------------|---------|---------------------|---------|--------------------------|---------|---|
| | اناث | ذكور | ذكور | اناث | اناث | ذكور | اناث | ذكور | اناث | ذكور | |
| ٤٤٥٤٢ | - | ٤٤٥٤٢ | - | - | - | - | - | ٥٧٩٨ | - | ٣٨٧٤٤ | بيان الوزارة |
| ٢٦٦٢٥٩ | ٢١٠٠ | ٢٦٤١٥٩ | - | ٦٣٣٦ | - | ١٣٠٩٦ | - | ٦٢٥٢٨ | ٢١٠٠ | ١٨٢١٩٩ | مديرة الطيران
المدني العامة |
| ٩٣٥٤٢٢ | ٣٣٣٢ | ٩٣٢٠٩٠ | - | ٧٠٣٧١ | ٢١١١٧ | ٦٩٨٦٨٤ | - | ١٥٨٣٩ | ١٢١٥ | ١٤٧١٩٦ | مديرة الطـــــــــــــــــرق
والجسور العامة |
| ٢٣٨٤٢١٤ | ٨٤٧٥٤ | ٢٢٩٩٤٦٠ | - | ١٤١٦ | ٢٧٦٣٦ | ٤٩٧٢٨٤ | ٤٥٦٢٣ | ٨٦٦٧٣٦ | ١١٤٩٥ | ٩٣٤٠٢٤ | مصلحة البريـــــــــــــــــق
والبرق العامة |
| ٤٧٢٤٠١٩ | ٥٠٦٧٨ | ٤٦٧٣٣٤١ | ٣٥٨٩ | ٦٠٢٣٤ | ٢٦٩٦٩ | ٢٨٨٠٩٧٥ | ٨٥٤ | ٣٣٥١٤٢ | ١٩٢٦٦ | ١٣٩٦٩٩٠ | مصلحة الســـــــــــــــــكك
الحديدية العامة |
| ٦٧٠١٦٩ | ٥٢٧٦٩ | ٦١٧٤٠٠ | ٣٨٣٠ | ١٦٥٣٤ | ٦٧٦٤ | ١٤٥٨٥٤ | ١١٠٠٤ | ٧١٥٢٦ | ٣١١٧١ | ٣٨٣٤٨٦ | مصلحة الخــــــــــــــــطوط
الجوية المراقية |
| ٥٠٧٣٤٩٩ | ٦٧٩٦٥ | ٥٠٠٥٥٣٤ | ٧٢٠ | ٢٠٥٢ | ٣٣٥٠٠ | ٣٢٤١١١٧ | - | ٤٣٣٧٧٩ | ٣٣٧٤٥ | ١٣٢٨٥٨٦ | مصلحة المـــــــــــــــــواني
المراقية العامة |
| ١٤٠٩٨١٢٤ | ٢٦٦١٥٩٨ | ٦٦٨٣٦٥٢٦ | ٨١٣٩ | ١٥٦٩٤٣ | ٩٦٩٨٦ | ٧٤٧٧٠١٠ | ٥٧٤٨١ | ١٧٩١٣٤٨ | ٩٨٩٩٢ | ٤٤١١٢٢٥ | المجموع |

عدد السالمين في وزارة الصحة مؤرخين حسب الجنس

خلال الفترة من ١/١١ - ١١/٢/١٩٦٧

جدول رقم - ٤٦ -

| اسم الدائرة | الموظفون | | المستخدمون الدائمون | | المستخدمون المؤقتون والعمال | | الاجانب | | المجموع العام | |
|--------------------------------|----------|------|---------------------|------|-----------------------------|------|---------|------|---------------|---------|
| | اناث | ذكور | اناث | ذكور | اناث | ذكور | اناث | ذكور | اناث | الاجممع |
| ديوان الوزارة | ١١ | ٩٠ | ٢ | ٣٨ | ١ | ٣٨ | ١٣ | ٢٤٠ | ٢٧ | ٢٦٧ |
| مديرية الخدمات الطبية العامة | ٦ | ٥٥ | ٣ | — | — | — | — | ٩٦ | ٩ | ١٠٥ |
| مديرية الوقاية الصحية العامة | ٤ | ٣٧ | ١ | ٢ | ٢ | — | — | ٧١ | ٨ | ٧٩ |
| مديرية التجهيزات الطبية العامة | ١ | ٤٩ | ١٩ | — | — | — | — | ١٧٩ | ٢٠ | ١٩٩ |
| مديرية صحة العاصمة | — | ٥٢ | ٢ | ٦ | ٤ | ١ | — | ٩٣ | ٦ | ٩٩ |
| مديرية صحة الدمام | ٢١ | ٦٠ | ١٢ | ٦ | — | — | — | ١١٥ | ٣٣ | ١٤٨ |
| رئاسة صحة لواء بغداد | ١٥٥ | ٣٢٢ | ١٢١ | ١٢ | — | — | — | ٥٠٤ | ٢٧٦ | ٧٨٠ |
| رئاسة صحة الحجاز | ٦٩ | ٢٦٠ | ٣٧ | ١١٤ | ٨ | — | — | ٦٠٩ | ١١٤ | ٧٢٣ |
| رئاسة صحة الروم سادي | ٣٢ | ٢٠٠ | ٢٢ | ٧١ | ٥ | — | — | ٤٨٣ | ٥٩ | ٥٤٢ |
| رئاسة صحة لواء البصرة | ١٤٢ | ٢٢١ | ٨٨ | ٢٩ | ٩ | — | — | ٥٩٧ | ٢٣٩ | ٨٣٦ |
| رئاسة صحة العمارة | ٦٥ | ١٨٩ | ٣٢ | ١٢ | ٤ | — | — | ٣٦٥ | ١٠١ | ٤٦٦ |
| رئاسة صحة السلیمانیه | ٩٤ | ٢٤٨ | ٣٦ | ٦٧٢ | — | — | — | ١٠٦٥ | ١٣٠ | ١١٩٥ |
| رئاسة صحة الكويت | ٣٧ | ١٤٢ | ١٣ | ١٠ | ٢ | — | — | ٢٩٦ | ٥٢ | ٣٤٨ |
| رئاسة صحة كربلاء | ٤٣ | ٢٤٧ | ٣٨ | ٥٧ | ٢ | — | — | ٤٩٦ | ٨٣ | ٥٧٩ |
| رئاسة صحة الديوانية | ٦٣ | ٢٧٠ | ٩١ | ١٣ | ٣ | — | — | ٥١٤ | ١٥٧ | ٦٧١ |
| رئاسة صحة اربيل | ٦٦ | ٢٣٢ | ٥٤ | ٨ | — | — | — | ٤٠٨ | ١٢٠ | ٥٢٨ |
| رئاسة صحة كركوك | ٤٩ | ٣٣٠ | ٦٨ | ١١ | ١ | — | — | ٥٨٢ | ١١٩ | ٧٠١ |

عدد العاملين في وزارة الصحة موزعين حسب الجنس
خلال الفترة من ١/١ - ٣١/١٢/١٩٦٧

طابع جدول رقم - ٤٦ -

| اسم الدائرة | الموظفون | | المتخذون الدائمون | | المستخدمون المؤقتون والعمال | | الاغتيا | | المجموع العام | |
|------------------------------------|----------|------|-------------------|------|-----------------------------|------|---------|------|---------------|------|
| | اناث | ذكور | اناث | ذكور | اناث | ذكور | اناث | ذكور | اناث | ذكور |
| رئاسة وحدة الناصرية | ٤٩ | ١٨٢ | ٤٦ | ١٦٦ | ١ | ١٠ | - | ٣٥٨ | ٩٦ | ٤٥٤ |
| رئاسة وحدة نياطي | ٦٠ | ١٨٤ | ٢٩ | ٢٢٦ | - | ٥٨ | - | ٤٦٨ | ٨٩ | ٥٥٧ |
| رئاسة وحدة المورسل | ١٧٧ | ٣٩٦ | ٩٦ | ٣١٨ | ٤٧ | ١٥٥ | - | ٨٧٠ | ٣٢٠ | ١١٩٠ |
| مديرية معهد المهن الصحية | ٢٣ | ٢١ | ٢ | ١٨ | ٥٣ | ٤٥٢ | - | ٤٩١ | ٧٨ | ٥٦٩ |
| مديرية المعهد البكتريولوجي | ٢٣ | ٢٧ | ٣ | ٣٦ | - | - | - | ٦٣ | ٢٦ | ٨٩ |
| مديرية المعهد الكيمياءى | ٩ | ٢٧ | ٢ | ٥٠ | - | ٩ | - | ٨٦ | ١١ | ٩٧ |
| مديرية معهد التخفيضات الوطنية | ٧ | ١٥ | - | ١٩ | - | ١ | - | ٢٥ | ٧ | ٤٢ |
| مديرية معهد الامراض المتوطنة | ٧ | ٩ | - | ٨ | ١ | - | - | ١٧ | ٨ | ٢٥ |
| مديرية معهد مكافحة الكدزن المتوطنة | ٣ | ٣١ | - | ٦٩ | ١ | ٢٠١ | - | ٣٠١ | ٤ | ٣٠٥ |
| مديرية معهد الاشعة | ٢٠١٣ | ٤٩ | ١١ | ٦٠ | ٣ | ١٠ | - | ١١٩ | ٢٧ | ١٤٦ |
| مديرية معهد الطب الحد لي | ٢ | ٥١ | ٤ | ٢٩ | ١ | ٢ | - | ٨٢ | ٧ | ٨٩ |
| مديرية مصرف الدم | ٣ | ١٨ | - | ١٨ | - | ٢ | - | ٣٨ | ٣ | ٤١ |
| رئاسة الامراض المتوطنة | ١٢ | ٧ | ٢ | ١١ | = | = | - | ١٨ | ١٤ | ٣٢ |
| المنظمة الاجنبية في البصرة | - | ١٤ | - | ١٨ | ٢ | ٣٣٣ | - | ٣٦٥ | ٢ | ٣٦٧ |

عدد الصالحين في وزارة الصحة موزعين حسب الجنس
خلال الفترة من ١/١ - ٣١/٢/١٩٦٧

تابع جدول رقم - ٤٦ -

| اسم الدائرة | الموظفون | | المستخدمة من الداعمون | | المستخدمة من الموظفين والمعطلين | | الاجانب | | المجموع الصام | |
|----------------------------------|----------|------|-----------------------|------|---------------------------------|------|---------|------|---------------|---------|
| | اناث | ذكور | اناث | ذكور | اناث | ذكور | اناث | ذكور | اناث | المجموع |
| الامراض المتوطنة في الموصل | ٣ | ١ | ٥٧ | ١ | ١ | ١ | ١ | ١ | ١ | ١٩ |
| الامراض المتوطنة في اربيل | ٥ | ٣ | ٣١ | ١ | ١ | ١ | ١ | ١ | ١ | ٣٤ |
| الامراض المتوطنة في الناصرية | ٥ | ٣ | ٨٤ | ١ | ١ | ١ | ١ | ١ | ١ | ٨٨ |
| المستشفى الجم-وروي في بغداد | ١٨٩ | ٥٤٧ | ٢١٩ | ٣٣ | ١ | ١ | ١ | ١ | ٣٦٨ | ١١٣٨ |
| المستشفى الجم-وروي في الكاظمية | ٥٠ | ٧٠ | ٤٩ | ٧ | ٤ | ١ | ١ | ١ | ٧١ | ١٩٨ |
| مستشفى جماعة الاطفال | ٤٦ | ٨٠ | ٥٦ | ٩ | ١ | ١ | ١ | ١ | ١٠٠ | ٢٣٥ |
| مديرية رعاية الامومة والطفولة | ٩ | ١٧ | ٢٣ | ١ | ٤٧ | ١ | ١ | ١ | ١٢٧ | ١٥٤ |
| مديرية مستشفى الشعب | ٦١ | ١٠٦ | ٤٦ | ١ | ١ | ١ | ١ | ١ | ٩٥ | ٢٦٢ |
| مديرية مستشفى الحميات | ٨ | ٢٧ | ١٥ | ٧ | ١ | ١ | ١ | ١ | ٢٢ | ٦٤ |
| مديرية مستشفى النعمان | ٢٥ | ٣٣ | ٨ | ٤ | ١ | ١ | ١ | ١ | ٢٥ | ٨٧ |
| مديرية مستشفى دار السلام للولادة | ١٢ | ٣٨ | ٤٦ | ٣ | ٣ | ١ | ١ | ١ | ٩٢ | ١٤٥ |
| مديرية مستشفى الفرات الاوسط | ٦٧ | ٧٩ | ٢١ | ١٣ | ٣ | ١ | ١ | ١ | ٥٠ | ٢٠٩ |
| مؤسسة الخدمات الصحية الريفية | ٥ | ٢٥ | ١ | ٨٢ | ١ | ١ | ١ | ١ | ١ | ١١٣ |
| مديرية مستشفى السجون المركزي | ١١ | ١٨ | ٤ | ١ | ١ | ١ | ١ | ١ | ٦ | ٣٥ |

عدد العاملين في وزارة الصحة موردين حسب الجنس
خلال الفترة من ١/١١ - ٣١/١٢/١٩٦٧

تابع جدول رقم - ٤٦ -

| المجموع | المجموع العام | | الاجانب | | المستخدمون الموقتون والمعال | | المستخدمون اللوائمون | | الموظفون | | اسم الدائرة |
|---------|---------------|-------|---------|------|-----------------------------|------|----------------------|------|----------|------|--|
| | اناث | ذكور | اناث | ذكور | اناث | ذكور | اناث | ذكور | اناث | ذكور | |
| ٧٥ | ٢٠ | ٥٥ | - | - | - | ١ | ١٢ | ٢٨ | ٨ | ١٦ | مد يرية مستشفى الرمد |
| ٥٩ | ٢٦ | ٣٣ | - | - | - | ٤ | ١٣ | ١٦ | ١٣ | ١٣ | مد يرية مستشفى الاطفال في
الكاظمية |
| ٢٤٧ | ١٦ | ٢٣١ | - | - | ٢ | ٣٠ | ٥ | ١٦٥ | ٩ | ٤٦ | مد يرية مستشفى التوثية |
| ٥٢ | ٣٨ | ١٤ | - | - | ١ | - | ٢٣ | ١١ | ١٤ | ٣ | مد يرية مستشفى الحريري |
| ١١٠ | ٧٤ | ٣٦ | - | - | - | ١٤ | ٣٧ | ١٦ | ٣٧ | ٦ | مد يرية مستشفى الولاية في
الكرخ |
| ١١٠ | ١٠ | ١٠٠ | - | - | - | - | ٧ | ٧٥ | ٣ | ٢٥ | مد يرية مستشفى مرجان في
الحلة |
| ١٦٥ | ٤٨ | ١١٧ | - | - | ١ | ٣ | ٢٠ | ٦١ | ٢٧ | ٥٣ | مستشفى الطوارئ |
| ٩٣٣ | ٥٧ | ١٧١ | - | - | ٧ | ٣١ | ٣١ | ٩٦ | ١٩ | ٤٩ | مد يرية الامراض العقلية
والعصبية في الشامية |
| ١٦١ | ٤٨ | ١١٣ | - | - | - | ٢ | ١٦ | ١٦ | ٣٢ | ٤٤ | مستشفى الكلي الجيموري |
| ٤٣ | ١٢ | ٣١ | - | - | ٥ | - | ٦ | ١٤ | ١ | ١٧ | مستشفى البيروك |
| ١١٧ | ٩٠ | ٥٧ | ٢ | - | ١ | ٧ | ٢١ | ٢٤ | ٢٦ | ٢٦ | مهدود الصلاح الطبيعى
مستشفى الطفل الحريري |
| ١٦٦٧٢ | ١٦٦٩٩ | ١٢٩٧٣ | ١٧ | ٣٦ | ٢٣٧ | ٢٧٠٩ | ١٥٤٩ | ٥٣٤٤ | ١٩٠٣ | ٤٨٨٤ | المجموع المعلم |

مجموع الرواتب والاجور المدفوعة فعلا للماملين في وزارة الصحة
 ١٩٦٧/١٢/٣١ - /١/١ من الفترة من (بالدينار العراقي)

| اسم الدائنة | الموظفون | | المستخدمون الدائمون | | المستخدمون المؤقتون والعمال | | الاجانب | | المجموع |
|--------------------------------|----------|-------|---------------------|-------|-----------------------------|-------|---------|--------|---------|
| | اناث | ذكور | اناث | ذكور | اناث | ذكور | اناث | ذكور | |
| وزارة الصحة | | | | | | | | | |
| ديوان الوزارة | ٥٨٦٢ | ٢٨٢٨٨ | ٥٤٩ | ٧٦٢٠ | ٦٠٠ | ٤٣٣٥٢ | ٦١٦١ | ١٨٢٩٧٨ | ١٩٦١٥٠ |
| مديرية الخدميات الطبية العامة | ٣٠٤٨ | ٧٨٩٦ | ٤٦٨ | - | - | - | - | ٣٦٨٦٤ | ٤٠٣٨٠ |
| مديرية الوثائق الصحية العامة | ١١٧٥ | ٥٣٤٧ | ٩٠ | ٣٣٣٦ | ٢٧٠ | - | - | ٥٨٣٢٧ | ٥٩٨٦٢ |
| مديرية التجهيزات الطبية العامة | ١٠٠٨ | ٣٣٤٦٢ | ٤٧٠١ | - | - | - | - | ٧٦٣٧٧ | ٨٢٠٨٦ |
| مديرية صحة الماصمة | - | ١٠١٣٦ | ٥٢٣ | ١٣٧٥ | ٧٧١ | - | - | ٤٧٨٤٠ | ٤٩١٣٤ |
| مديرية صحة الطلاب الماصمة | | | | | | | | | |
| رئاسة صحة بغداد | ١٥٨٢٧ | ١١٧٦٩ | ٤٢١٣ | ١٣٤٠ | - | - | - | ٥٧٦٤٤ | ٧٧٦٨٤ |
| رئاسة صحة الرحلة | ٤٠٧٢٨ | ٣٧٢٩٩ | ٢٠٤١٧ | ٣٠٠٠ | - | - | - | ١٦٦٥٦٦ | ٢٢٧٧١١ |
| رئاسة صحة الرمادي | ٢٦٥٠٠ | ٥٠٨١٤ | ١٠٤٦٤ | ٢٢٧٥٢ | ٤٧٦ | - | - | ٢١٩٣٦٦ | ٢٥٦٨٠٦ |
| رئاسة صحة البصرة | ١٣٨٩١ | ٦١٣٥٢ | ٥٨٩٤ | ١٨٥٧٧ | ٩٠١ | - | - | ٢٠٩١٨٥ | ٢٢٩٨٧١ |
| رئاسة صحة العمارة | ٨٠٣٦٨ | ٧٦٧٧٩ | ٢٠٤٩٥ | ٣٩٠٦ | ١٣١٤ | - | - | ٢٧٨١٥٧ | ٣٨٠٣٣٤ |
| رئاسة صحة السليمانية | ٢٦١٠٣ | ٣٤٧٥٧ | ٨٨١٧ | ٢١٥٧ | ٩٢٩ | - | - | ١٢٠٩٧٩ | ١٥٦٨٢٨ |
| رئاسة صحة الكوت | ٢٢١٠٠ | ٥٩٥٥٠ | ٩٩٧٢ | ١٣٥٣٤ | - | ١٨٠٠ | - | ١٥٠٠٣٥ | ١٩٢٣٤٣ |
| رئاسة صحة كربلاء | ١٦٦٣٨ | ٣٤٤٥٢ | ٦٢٤٥ | ١٧٥٩ | ٢٤٧ | - | - | ١٠٨٨٦٤ | ١٣١٩٩٤ |
| | ٢٢١٠٠ | ٤١١٦٤ | ٨١٣٠ | ١٠٥٤٨ | ٣٧٣ | - | - | ١٧٣٨٣٠ | ٢٠٤٤٣٣ |

مجموع الرواتب والاجور المدفوعة فعلا للعاملين في وزارة الصحة
 ١٩٦٧/١٢/٣١ - ١/١/١٩٦٨ -
 موزعين حسب الجنس خلال الفترة من ١/١/١٩٦٧ - ٣١/١٢/١٩٦٧ (بالدينار العراقي)
 تابع جدول رقم ٤٧-

| اسم الدائرة | الموظفون | | المستخدمون الدائمون | | المستخدمون المؤقتون والمعامل | | الاجانب | | المجموع المسام | | المجموع |
|--------------------------------|----------|--------|---------------------|-------|------------------------------|-------|---------|------|----------------|--------|---------|
| | اناث | ذكور | اناث | ذكور | اناث | ذكور | اناث | ذكور | اناث | ذكور | |
| رئاسة صحة الكيرانية | ٢٢٧٨٨ | ٥٤٠٧١ | ١٨٤٨٧ | ٢٢١٦٦ | ٤٩٣ | ١٧٠٥ | - | - | ٤١٧٦٨ | ٢٢٩٤١٢ | ٢٧١١٨٠ |
| رئاسة صحة كربوك | ٣٢١٤٠ | ٤١٥٨٥ | ١١٤٤٥ | ١٧٠٥ | - | ١٧٣٨ | - | - | ٤٣٥٨٥ | ١٦٣٧٧٢ | ٢٠٧٣٥٧ |
| رئاسة صحة الناصرية | ٢٤٥٠٠ | ٣٠٩٣٠ | ١٥٢٤٠ | ١٧٣٨ | ١٨٠ | ١٣٥٢ | ٥٧٦ | ١٥٣٥ | ٤٠٤٩٦ | ١٨٣٥٢١ | ٢٢٤٠١٧ |
| رئاسة صحة ديالى | ١٦٨٩٣ | ٣٦٢١٢ | ٣٥٨٩ | ١٣٥٢ | ١٥٠ | ١٠٥١٠ | - | - | ٢٠٦٣٢ | ١٢٠١٠٣ | ١٤٠٧٣٥ |
| رئاسة صحة الموصل | ٢٦٣٢٢ | ٥١٦٨٥ | ٦١٩٠ | ١٠٥١٠ | - | ١٠٣١٨ | - | - | ٣٢٥١٢ | ١٦٢٣١٥ | ١٩٤٨٢٧ |
| رئاسة معهد المسنين الصحية | ٢٣٩٧٤٥ | ٢١٤٦٧٠ | ٥٢٧٧٢ | ٢٩٩٤٥ | ٦٤٨٠ | ١٠٣١٨ | - | ١٩٠ | ٢٩٨٩٩٧ | ٨٥٥٦٥٨ | ١١٥٤٦٥٥ |
| رئاسة معهد الصحة | ٢٨٣٢ | ٢٧٩٩ | ٦٠٠ | ٢٩٩٤٥ | ٢١٢٠ | ٢٩٩٤٥ | - | - | ٥٥٥٢ | ٤٦١٤٥ | ٥١٦٩٧ |
| رئاسة المعهد الباثولوجي | ١٦١٨٦ | ٦٠٢٧ | ٦٨١ | - | - | - | - | - | ١٦٨٦٧ | ٢٠٨١٨ | ٣٧٦٨٥ |
| رئاسة المعهد البكتريولوجي | ٧٩٤٤ | ١٦١٠٥ | ٥٤٣ | ١٥٠١ | - | ١٥٠١ | - | - | ٨٤٨٧ | ٤١١٠٢ | ٤٩٥٨٩ |
| رئاسة المعهد الكيمياء | ٥٤٠٠ | ٤٥٢٠ | - | ١٨٦ | - | ١٨٦ | - | - | ٥٤٠٠ | ١٦٥٣٨ | ٢١٩٣٨ |
| رئاسة معهد التغذية الوطنية | ٥٠٣٥ | ١٨٧١ | - | - | ٢٥٤ | - | - | - | ٥٢٨٩ | ١١٩٧٤ | ١٧٢٦٣ |
| رئاسة معهد الامراض المتوطنة | ٢٠٥١ | ٢٠٢٣٩ | - | ٢٩٣٤٥ | ٢١٦ | ٢٩٣٤٥ | - | - | ٢٢٦٧ | ٨٠٥٦٥ | ٨٢٨٣٢ |
| رئاسة معهد مكافحة بيريعة الكبد | ٨٣٦١ | ١٤٢٢٦ | ٢٣٤١ | ١٦٥٩ | ٥١٩ | ١٦٥٩ | - | - | ١١٢٢١ | ٤٨٢٥٩ | ٥٩٤٨٠ |

مجموع الرواتب والاجور المدفوعة فعلا للمعلمين في وزارة الصحة
 ١٩٦٧/١٢/٣١ - ١/١ - ١٩٦٨/١٢/٣١
 مؤرخين حسب الجنس خلال الفترة من (بالديار العراقي)
 تابع جدول رقم -٤٧-

| المجموع | المجموع العام | | الاجانب | | المؤقتون | | المستخدمون | | الموظفون | | اسم الدائرة |
|---------|---------------|--------|-------------------------|------|----------|-------|------------|-------|----------|--------|---|
| | اناث | ذكور | اناث | ذكور | اناث | ذكور | اناث | ذكور | اناث | ذكور | |
| ٥٣٣١٩ | ٣٥٧٤ | ٤٩٧٤٥ | - | - | ٢٤٤ | ٤١٤ | ٢١١٨ | ١١٠٥٨ | ١٢١٢ | ٣٨٢٧٣ | مديرة معهد الاشعة |
| ٢٤٠٣٧ | ١٨٧٩ | ٢٢١٥٨ | - | - | - | ٣٩٢ | - | ٤٦٨٨ | ١٨٧٩ | ١٧٠٧٨ | مديرة معهد
الطبي
العدلي |
| ١٧١٥٧ | ٦٩٨٨ | ١٠١٦٩ | - | - | - | - | ٤٤٤ | ١٧٦٦ | ٦٥٤٤ | ٨٤٠٣ | مصرف الدم |
| ١٠٣٦٨٤ | ٣١٢ | ١٠٣٣٧٢ | - | - | ٣١٢ | ٨٨٣٠٥ | - | ٦٤٠٥ | - | ٨٦٦٢ | رئاسة الامراض
المتوطنة للمنطقة
الجنوبية في البصرة |
| ١٧٧٨٧ | - | ١٧٧٨٧ | - | - | - | ١١٩٨٣ | - | ٣٩٠٩ | - | ١٨٩٥ | الا امراض المتوطنة
في الموصل |
| ٤٥٨٢ | - | ٤٥٨٢ | - | - | - | ٤١٦٠ | - | ٤٢٢ | - | - | الا امراض المتوطنة
في اربيل |
| ١٧٦٨٦ | - | ١٧٦٨٦ | - | - | - | ١٥٦٠٤ | - | ٢٥٣ | - | ١٨٢٩ | الا امراض المتوطنة
في الناصرية |
| ٣٧٨٦١٢ | ١٢٣٠٧٢ | ٢٥٥٥٤٠ | تدفع الرواتب من الوزارة | - | ١٨٠ | ٦١٢٠ | ٣٦٩٣٦ | ٩٠٢٤٠ | ٨٥٩٥٦ | ١٥٩١٨٠ | المستشفى الجمهوري
في بغداد |
| ٩٨٢١١ | ١٥٥٤٣ | ٨٢٦٦٨ | - | - | ٦٥٧ | ١٣٧٨ | ٦٥٢٤ | ١٨٢٩٩ | ٨٣٦٢ | ٦٢٩٩١ | المستشفى الجمهوري
في الكاظمية |
| ١٠٧٦٥٤ | ٤٤٦٦٥ | ٦٢٩٨٩ | - | - | - | ١٦٢٧ | ١١٨٤٨ | ٢٠٧٧٦ | ٣٢٨١٧ | ٤٠٥٧٦ | مستشفى حالي
الاطفال |
| ٥٨٢٧٤ | ٤٤٩٤٢ | ١٢٣٣٢ | - | - | ٧٦٩٦ | ١٣٠ | ٥٨٥٧ | ٣٧١٨ | ٣١٣٨٩ | ٩٤٨٤ | مديرة رعاية
الاطفال |

مجموع الرواتب والاجور المدفوعة فاعلا للمسلمين في وزارة الصحة
١٩٦٧/١٢/٣١ - ١/١/١ -
موزعين حسب الجنس خلال الفترة من (بالديتار المراقبي)

| اسم الدائرة | الموظفون | | المستخدمون الدائمون | | المستخدمون المؤقتون والعمال | | الاجانب | | المجموع المسام | | المجموع |
|-------------------------------------|----------|-------|---------------------|------|-----------------------------|------|---------|-------|----------------|--------|---------|
| | اناث | ذكور | اناث | ذكور | اناث | ذكور | اناث | ذكور | اناث | ذكور | |
| مديرية مستشفى الشعب | ١١٢٣٠ | ٤٧٤٥٤ | ٩٢٧٣ | - | - | - | - | ٧٢٠٩١ | ٤٠٦٠٣ | ١١٢٦٩٤ | ١١٢٦٩٤ |
| مديرية مستشفى الحميات | ٤٠٥٢ | ٦١٩٤ | ٢١٢٠ | - | - | - | - | ١٢٠٩٩ | ٦١٧٢ | ١٨٢٧١ | ١٨٢٧١ |
| مديرية مستشفى النعمان | ١٦٥٠٠ | ٢٠٦٢٠ | ٣٣٠٠ | - | - | - | - | ٣٥١٦٠ | ١٩٨٠٠ | ٥٤٩٦٠ | ٥٤٩٦٠ |
| مديرية مستشفى دار السلام للولادة | ٣٥١٣٨ | ١٢٥٨٩ | ١٠٠٧٣ | - | - | - | - | ٢٢٩٥٢ | ٤٥٩٤٣ | ٦٨٨٩٥ | ٦٨٨٩٥ |
| مديرية مستشفى الفترات الاوسط | ١٢٩٢٠ | ٣٧٤٦٥ | ٤٤٣٧ | - | - | - | - | ٦١١٣٥ | ١٧٨٠١ | ٧٨٩٣٦ | ٧٨٩٣٦ |
| مؤسسة الخدمات الصحية الريفية | ٤٨٦ | ٣٣٤٧ | - | - | - | - | - | ١٣٣٥٨ | ٤٨٦ | ١٣٨٤٤ | ١٣٨٤٤ |
| مديرية مستشفى السجن المركزي | ١٤٤٠ | ٨٢٨٠ | ٧٣٠ | - | - | - | - | ١٢٣٣٠ | ٢١٧٠ | ١٤٥٠٠ | ١٤٥٠٠ |
| مديرية مستشفى الرميد | ٥٤٥٨ | ١٢٠٦٦ | ٢٠١٣ | - | - | - | - | ١٨٧٨٣ | ٧٤٧١ | ٢٦٢٥٤ | ٢٦٢٥٤ |
| مديرية مستشفى الاطفال في الاكاديمية | ٢٧٤ | ١٢٤٥٢ | ٨٠٦ | - | - | - | - | ١٦٦٧٣ | ١٠٨٠ | ١٧٧٥٢ | ١٧٧٥٢ |
| مديرية مستشفى التوعية | ٧٠٧٩ | ٣٥١١٦ | ١٣١٧ | - | - | - | - | ٨٣٣٠٩ | ٨٨٦٣ | ٩٢١٧٢ | ٩٢١٧٢ |
| مديرية مستشفى الاحويري | ١١٦٢٠ | ١٦٨٠ | ٥٣٧٦ | - | - | - | - | ٤٢٠٠ | ١٧١٩٤ | ٢١٣٩٤ | ٢١٣٩٤ |

مجموع الرواتب والاجور المدفوعة فعلا للمعلمين في وزارة الصحة

موزعين حسب الجنس خلال الفترة من ١/١١ - ٣١/١٢/١٩٦٧

تابع جدول رقم ٤٧

(بالدينار العراقي)

| اسم الدائرة | الموظفون | | الدائمون | | المستخدمون المؤقتون والمعمال | | الاجانب | | المجموع العام | |
|--|----------|---------|----------|--------|------------------------------|-------|---------|------|---------------|---------|
| | اناث | ذكور | اناث | ذكور | اناث | ذكور | اناث | ذكور | اناث | ذكور |
| مديرة مستشفى الولادة في الكرخ | ٢٥٦٧٦ | ٥٢٤١ | ٦٤٢٩ | ٢٥٢٠ | - | - | - | - | ٣٢١٠٥ | ١١٥٦٩ |
| مديرة مستشفى مرجان في الحلة | ١٤٧٦ | ١٤٤٥٨ | ١٤٤٤ | - | - | - | - | - | ٢٩٢٠ | ٣٢١٢٨ |
| مديرة مستشفى الطوارئ | ١٤٩٦٨ | ٣٣٤٠٠ | ٣٩٤٢ | ٥٧٧ | ١٣٧ | - | - | - | ١٩٤٧ | ٤٨٩٢٥ |
| مديرة مستشفى الامراض المعدية والمقلية في الشامية | ٤٠٥٢ | ٦١٩٤ | ٢١٢٠ | ١٧٥٣ | - | - | - | - | ٦١٧٢ | ١٢٠٩٩ |
| مستشفى الجمهورى | ١٦٨٦٧ | ٣١٩٣٤ | ٢٨١٦ | ٦١٢ | - | - | - | - | ١٩٦٨٣ | ٤٦٦٢٥ |
| مستشفى اليرموك (١) | ٢٥٨٢ | ٣٢٦٦ | ٧١٣ | ١٨٥ | ٤١ | - | - | - | ٣٣٣٦ | ٤٢٤٦ |
| معهد السلاج الطبيعى | ٨١٤ | ١١٦٤٩ | ١٥٣٠ | - | ٩٥٩ | - | - | - | ٣٣٠٣ | ١٤٦٥٥ |
| مستشفى الطفل العربى | ١٧٥٦٨ | ٢٣٣٧٦ | ٦١١٧ | ٢٣٨ | ١١٦٨ | - | - | - | ٢٦٤٩٧ | ٢٨٣٩٥ |
| المجموع العام | ٢٣٢٢٧١٨٥ | ١٠٧٤٢٤٠ | ١٣٤٨٩٤٩ | ٣٤١١٤٩ | ٢٣٤٩٤٣ | ٢٩٥٢٨ | ٤٦٨٧٧ | ٨٣٨١ | ١٤٥٣٢٩٨ | ٥٠٥٧٩٥٤ |

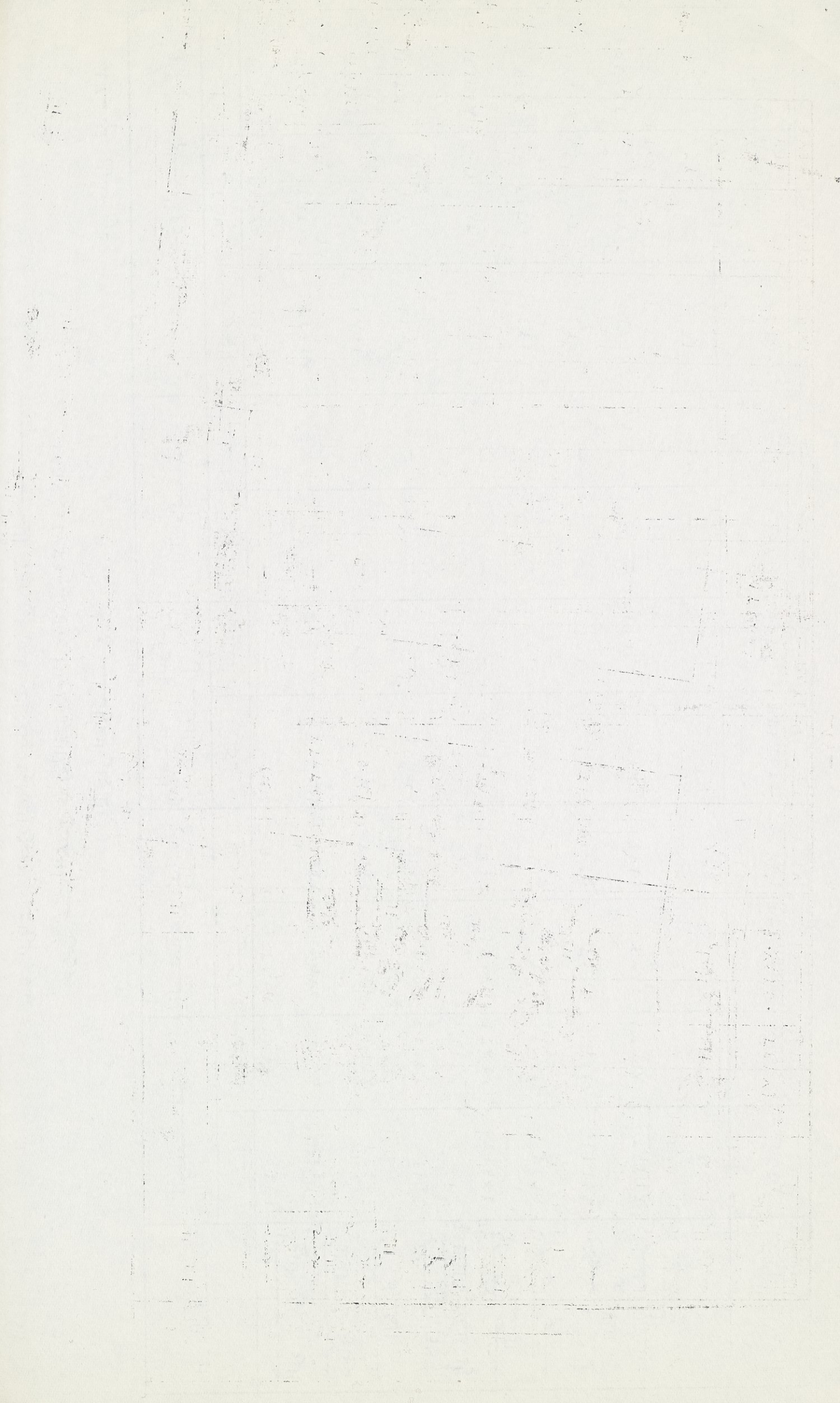

عدد العاملين في وزارة الادراج الزراعي موزعين حسب الجنس
خلال الفترة من ١/١١ - ٣١/١٢/١٩٦٧.

جدول رقم - ٤٨ -

| اسم الدائرة | الموظفون | | المستخدمون الدائمون | | المستخدمون المؤقتون والعمال | | الاجانب | | المجموع العام | |
|--|----------|------|---------------------|------|-----------------------------|------|---------|------|---------------|------|
| | اناث | ذكور | اناث | ذكور | اناث | ذكور | اناث | ذكور | اناث | ذكور |
| ديوان الوزارة | ١ | ٩ | - | - | - | - | - | - | ١ | ١٠ |
| مديرية الادارة والمالية العامة | ٤٠ | ٤٠٧ | ٥ | ٢٧٠ | ٢٠ | ٧٧ | ١٩ | - | ٦٥ | ٧٧٣ |
| المفتشية العامة | ٣ | ٧ | ١ | ٥ | - | ١ | - | - | ٤ | ١٣ |
| مديرية التخطيط والعلاقات العامة | ٦ | ١٣ | - | ٧ | - | ٥ | ١ | - | ٦ | ٢٦ |
| المسكراتية العامة | ٥ | ٢٦ | - | ٧ | - | ٢ | - | - | ٥ | ٣٥ |
| مديرية التعاون والانتاج الزراعي المسانمة | ١٥ | ٩٤٧ | ٤ | ٢٧٠ | ٢ | ١٨٥ | - | - | ٢١ | ١٣٦٢ |
| مديرية الاستصلاح والتقدير المسانمة | ١١ | ١٠٥ | - | ٣٩ | ٢ | ٩ | - | - | ١٣ | ١٥٣ |
| مديرية التوزيع المسانمة | ٩ | ١٠١ | ١ | ٣٧ | - | ٤ | - | - | ١٠ | ١٤٢ |
| مديرية المكائن والآلات الزراعية المسانمة | ١٦ | ٣١٢ | - | ٧٩٧ | ٦ | ٢٤٠٣ | - | - | ١٦ | ٣٥٩٢ |
| مهندس التعاون الارشاد الزراعي | ٣ | ٨ | - | ٩ | - | ٢ | - | - | ٣ | ١٩ |
| مديرية الري العامة | ٨ | ٤٦٦ | - | ٨٣٤ | - | ٢ | - | - | ٣ | ١٩ |
| مديرية المساحة العامة | ٢١ | ٥٤٦ | ١ | ١١١ | ٩ | ١٠٣٧ | ٣١ | - | ١٨ | ٢٣٦٨ |
| المصرف الزراعي | ١٢ | ٢٦٦ | - | ٨٠ | - | ١١ | ٤ | - | ٢١ | ٧٤٩ |
| المجموع | ١٥٠ | ٣٢٥٣ | ١٢ | ٢٤٦٧ | ٣٣ | ٣٨٤٤ | ٥٥ | - | ١٢ | ٣٥٧ |
| | | | | | | | | | ١٩٥ | ٩٥٩٩ |
| | | | | | | | | | ١٩٥ | ٩٧٩٤ |

مجموع الرواتب والأجور المدفوعة فعلا للماملين في وزارة الإصلاح الزراعي
١٩٦٧/ ١٢/ ٣١ - ١/١/ ١٩٦٧
موزعين حسب الجنس خلال الفترة من ١/١/ ١٩٦٧ - ٣١/ ١٢/ ١٩٦٧
(بالدينار العراقي)

| اسم الدائرة | الموظفون | | المتقدمون الدائمون | | المتقدمون المؤقتون والمعمال | | الاجانب | | المجموع | |
|--|----------|-------|--------------------|------|-----------------------------|-------|---------|-------|---------|--------|
| | ذكور | اناث | ذكور | اناث | ذكور | اناث | ذكور | اناث | ذكور | اناث |
| ديوان الوزارة | ١٤٨٨٠ | ٤٩٢ | ٣٠٣ | - | - | - | ١٥١٨٣ | ٤٩٢ | ١٥٦٧٥ | ٤٢٧٠٩٩ |
| مديرية الادارة والمالية العامة | ٢٣٦٧٩٩ | ٢٠٣٤٠ | ٧١٥٤٣ | ٩١٢ | ٤٥٨٤ | ٥٨٣٣٢ | ٤٠١٢٦٣ | ٢٥٨٣٦ | ١٠٢٢٣ | ١٥٣٩٩ |
| المفتشية العامة | ٧٧٥٢ | ٩٩٦ | ٩٥٦ | ٢١٠ | - | - | ٩٠١٧ | ١٢٠٦ | ١٠٢٢٣ | ١٥٣٩٩ |
| مديرية التخطيط والعلاقات العامة | ٨٦٦٤ | ٢٧٢٧ | ١٣٦٨ | - | ١٤٠٠ | ١٢٤٠ | ١٢٦٧٢ | ٢٧٢٧ | ١٥٣٩٩ | ١٥٣٩٩ |
| السكرتارية العامة | ٢١٢٢٨ | ٢٠٥٢ | ١٤٥٠ | - | ٥٢٠ | - | ٢٣١٩٨ | ٢٠٥٢ | ٢٥٢٥٠ | ٨٠٩٢٠ |
| مديرية التخطيط والزراعة | ٤١٥٦٠ | ٨٢٦٨ | ٦٩٢٥٥ | ٧٦٤ | ٤٧٢ | - | ٥٢٠١١٧ | ٩٥٠٤ | ٥٢٩٦٢١ | ٨٠٩٢٠ |
| مديرية الاستصلاح والتقدير العامة | ٦٢٤٠٠ | ٥٨٦٧ | ٩٨٩٨ | - | ٦٠٤ | - | ٧٤٤٤٩ | ٦٤٧١ | ٨٠٩٢٠ | ٨٠٩٢٠ |
| مديرية التوزيع العامة | ٥٢٥٧٢ | ٤٩٨٠ | ٩٧٧١ | ٢٦١ | - | - | ٦٣٣٤٣ | ٥٢٤١ | ٦٨٥٨٤ | ٦٨٥٨٤ |
| مديرية المكائن والالات الزراعية العامة | ١٧١٤١٠ | ٧٢٩٦ | ٢١٩١١١ | - | ٥٦٠٤١١ | - | ٩٥٠٩٣٧ | ٧٢٩٦ | ٩٥٨٢٣٣ | ٩٥٨٢٣٣ |
| معهد التعاون والارشاد الزراعي | ٤٣٥٦ | ١٠٤٤ | ١٦٢٧ | - | ١٠٩٩ | - | ٧٠٨٢ | ١٠٤٤ | ٨١٢٦ | ٨١٢٦ |

مجموع الرواتب والاجور المدفوعة فعلا للمعلمين في وزارة الاصلاح الزراعي

موزعين حسب الجنس خلال الفترة من ١/١/٣١ - ١٢/١٢/١٩٦٧ (بالدينار العراقي)
تابع جدول رقم ٤٩ -

| المجموع | المجموع المسام | | الاجانب | | المستخدمون المؤقتون والعمال | | المستخدمون الدائمون | | الوظائف | | اسم الدائرة |
|---------|----------------|---------|---------|-------|-----------------------------|--------|---------------------|--------|---------|---------|-----------------------|
| | اناث | ذكور | اناث | ذكور | اناث | ذكور | اناث | ذكور | اناث | ذكور | |
| ٨٣٥٠٧١ | ٦٧٩٨ | ٨٢٨٢٧٣ | - | ٣٢٧٥٤ | ٢٤٩٠ | ٢٢٦١٤٧ | ٢٠٤ | ٢١٢٤٦٩ | ٤١٠٤ | ٣٥٦٩٠٣ | مديرية الرب العامة |
| ٤٠٠٨٧١ | ٩٨٢٩ | ٣٩١٠٤٢ | - | ٤٠٢٠ | - | ٢٣٨٦١ | - | ٣٨٠٣٢ | ٩٨٢٩ | ٣٢٥١٢٤ | مديرية المساحة العامة |
| ٢٣٥٠٧٤ | ٦٢٨٨ | ٢٢٨٧٨٦ | - | - | - | ١٥٠٠ | - | ١٨٧٧٥ | ٦٢٨٨ | ٢٠٨٥١١ | المصرف الزراعي |
| ٣٦١٠١٤٦ | ٨٤٧٨٤ | ٣٥٢٥٣٦٢ | - | ٩٦٣٤٦ | ٨١٥٠ | ٨٨٨٢٤٨ | ٢٣٥١ | ٦٥٤٥٦٣ | ٧٤٢٨٣ | ١٨٨٦٢٠٥ | المجموع |

عدد الساطنين في جامعة بغداد مؤرخين حسب الجنس

خلال الفترة من ١/١١ - ٣١/١٢/١٩٦٧

جدول رقم ٥٠

| المجموع العام | الاجانب | | المستخدمون الموقفون والعمال | | المستخدمون الدائمون | | الموظفون | | اسم الدائرة | | |
|---------------|---------|------|-----------------------------|------|---------------------|------|----------|------|-------------|------|--------------------------------|
| | اناث | ذكور | اناث | ذكور | اناث | ذكور | اناث | ذكور | | | |
| ٢٢٢٤ | ٢٩ | ٢٠٥ | ١ | ٢ | — | — | ٧ | ١٠٣ | ٢١ | ١٠٠ | ديوان الجامعة |
| ٦٧٤ | ٢٠٨ | ٤٦٦ | — | — | — | ٢٩ | ١٧٨ | ٣٩٨ | ٣٠ | ٣٩ | عمارة الطلبة والطالبات |
| ٣٦٦ | ١١ | ٢٥ | — | ١ | — | — | ١ | ١٤ | ١٠ | ١٠٠ | معمبات السكنية |
| ٧٩ | ٣٢ | ٤٧ | ٦ | ١١ | — | — | ١٠ | ٣٢ | ١١ | ١٤ | الكتبة المركزية للجامعة |
| ٩٥ | ٧ | ٨٨ | — | ١ | — | — | — | ٣٥ | ٧ | ٥٢٥٢ | كلية التجارة |
| ٢٥٣ | ٢٩ | ٢٢٤ | ٣ | ٢٠ | — | — | ١ | ٦٠ | ٤٤ | ١٤٤ | كلية الهندسة |
| ١٠٣ | ١٦ | ٨٨ | ١ | ٢ | — | — | ٣ | ٣٧ | ١٢ | ٤٨ | كلية الاقتصاد والعلوم السياسية |
| ١٩١ | ١٤٨ | ٤٣ | ٣ | ٥ | — | — | ٢٨ | ٢٢ | ١١٦ | ١٦ | كلية التربية |
| ٣٥٩ | ٨٤ | ٢٧٥ | ٣ | ١٧ | — | — | ٨ | ١١٠ | ٧٢ | ١٣٨ | كلية الآداب |
| ١٥٤ | ٢٦ | ١٢٨ | ١ | ١٤ | — | — | ٤ | ٢٩ | ٢١ | ٧٥ | كلية الطب |
| ٢٨٧ | ٦٨ | ٢١٩ | — | ٣٤ | — | — | ٣ | ٩٣ | ٦٥ | ٩٢ | كلية الزراعة |
| ٤٩٧ | ٥٣ | ٤٤٤ | — | ١١ | ١٧ | ١٠٢ | ١٥ | ١١٧ | ٢١ | ١٣٤ | كلية الصيدلة |
| ٨٢ | ١٧ | ٦٦ | ١ | ٢ | — | — | ٢ | ٣٤ | ١٤ | ٢٩ | كلية الحقوق |
| ٧٨ | ١٢ | ٦٦ | — | — | — | — | ٤ | ٣١ | ٨ | ٢٥ | كلية طب الأسنان |
| ١٠٩ | ٢٩ | ٨٠ | ٥ | ٤ | — | — | ١٠ | ٣٤ | ١٤ | ٤٢ | المعمبات السكنية |
| ٣٧ | ٥ | ٣٢ | ١ | ١ | ١ | ٥ | ١ | ١٤ | ٢ | ١٢ | كلية طب الأسنان |
| ٢٩٢ | ٢٩ | ٢٦٣ | ٤ | ٢ | — | — | ١١ | ١٣٢ | ٦٤ | ١٧٧ | المعمبات السكنية |
| ١٢ | ٨ | ٤ | ٣ | ١ | — | — | ٢ | ٣ | ٣ | — | كلية الطب الفتي |

عدد المعلمين في جامعة بغداد موزعين حسب الجنس
خلال الفترة من ١/١ - ٣١/١٢/١٩٦٧.

تابع جدول رقم - ٥٠ -

| اسم الدائرة | الموظفون | | المستخدمون المعامل | | الاجانب | | المجموع العام | | المجموع |
|-----------------------------|----------|------|--------------------|------|---------|------|---------------|------|---------|
| | اناث | ذكور | اناث | ذكور | اناث | ذكور | اناث | ذكور | |
| كلية الشريعة | ٨ | ٣٢ | - | ١١ | - | ١١ | ١٩ | ٧٨ | ٩٧ |
| كلية الطب البيطري | ١٠ | ٧٥ | ١ | ٣ | ١ | ١٥ | ١٥ | ١٤٢ | ١٥٧ |
| كلية اللغات | ٧ | ٢٩ | - | ١ | - | ١٤ | ١٣ | ٥٦ | ٦٩ |
| كلية الادارة العامة | ٤ | ١١ | - | - | - | ١ | ٤ | ٤٦ | ٥٠ |
| معهد الهندسة الصناعي المالي | ٦ | ١٠٦ | - | - | - | ٥ | ٦ | ١٧٥ | ١٨١ |
| كلية التربية الرياضية | ٧ | ٤٥ | - | ٢ | - | ٤ | ٩ | ٩٣ | ١٠٢ |
| متحف التاريخ الطبيعي | ٧ | ١٢ | - | - | - | ١ | ٧ | ٢٢ | ٢٩ |
| الهندسة التطبيقية المالي | ٧ | ١٤ | - | - | - | ٣ | ٧ | ٣٦ | ٤٣ |
| دار الكتب | ٢ | ٥ | - | ١ | - | - | ٥ | ١٠ | ١٥ |
| عمادة كلية التعريف | ٢١ | ١٣ | - | ٢٧ | - | - | ٥٠ | ١٤ | ٦٤ |
| المجموع | ٥٩٩ | ١٧٢١ | ١٩ | ٣٣٣ | ٤٥ | ١٧٥ | ٩٩٦ | ٣٤٨٥ | ٤٤٨١ |

مجموع الرواتب والأجور المدفوعة فعلا للعاملين في جامعة بغداد الموزعين حسب الجنس
من الفترة ١/١/٣١ إلى ١٢/١٢/١٩٦٧

جدول رقم ٥١ -

(بالدينار العراقي)

| اسم الدائرة | الموظفون | | المتقاعدون | | الاجانب | | المجموع المسمم | | المجموع |
|--------------------------------|----------|------|------------|------|---------|-------|----------------|--------|---------|
| | ذكور | اناث | ذكور | اناث | ذكور | اناث | ذكور | اناث | |
| ديوان الجامعة | ٨٤٩٢٥ | - | - | - | ٧٣٢٥ | ٧٨١ | ١١٤٩٥٨ | ٢٣٣٥٨ | ١٣٨٣١٦ |
| عمادة الطبائيات | ٢٨٥٢٤ | - | ٥٤٠٠ | - | - | - | ١١١٩٢٤ | ٤٨٠٠٠ | ١٥٩٩٢٤ |
| معهد السكرتارية | ٢٣٢٩ | - | - | - | ٣٧١٧ | - | ٨٤٢٨ | ٣٦٥٤ | ١٢٠٨٢ |
| المكتبة المركزية للجامعة | ٩١٥٤ | - | - | - | ١٤٤٣ | ٢٣٠٥ | ١٨٤٤٨ | ١٤٥٠١ | ٣٢٩٤٩ |
| كلية التجارة | ٥٥١٩٧ | - | - | - | ٢٩٦٩ | - | ٦٥٧١٠ | ٢٧٨١ | ٦٨٤٩١ |
| كلية الهندسة | ١٧٤٧٤٨ | - | - | - | ٥٦١٧٠ | ٤٣٦٠ | ٢٤٤٩٨٦ | ١٣٦٦٠ | ٢٥٨٦٤٦ |
| كلية الاقتصاد والعلوم السياسية | ٥٨٤٣٢ | - | - | - | ٦٦٥٨ | ٥٠٥ | ٧٤٢٣٤ | ٩٢٢١ | ٨٣٤٥٥ |
| كلية البنات | ١٨٨٢٠ | - | - | - | ١٧٦١٢ | ١١٥٦٠ | ٤١٧٢٤ | ١١٠٩٤٩ | ١٥٢٦٧٣ |
| = التربية | ١٦٥١٦١ | - | - | - | ٦٢٢٧٢ | ٧٢٦٦ | ٢٥٢٨٠٠ | ٧٧٤٦٢ | ٣٣٠٢٦٢ |
| = الاداب | ٨٣٩١٧ | - | - | - | ٤٦١١٦ | ١٣٨٠ | ١٣٩٣٩٤ | ١٧٩١٥ | ١٥٧٣٠٩ |
| = العلوم | ١٠٩١٦٥ | - | - | - | ٧٨٣٨٠ | - | ٢١٠٥٢٨ | ٥٠٧٠٣ | ٢٦١١٣١ |
| = الزراعة | ٨١٤٩٨ | - | ١٤٥٥٥ | ٢٠٥٢ | ٢٩٩٥٦ | - | ١٦٥٨١٧ | ١٨٠٣٦ | ١٨٣٨٥٣ |
| = الصيدلة | ٥٢١٩٤ | - | - | - | ٧٨٢٦ | ٣٥١ | ٦٥٢٥٧ | ٩٦٤٣ | ٧٤٩٠٠ |
| = الحقوق | ٣٧٢٥٢ | - | - | - | - | - | ٤٠٥٧٦ | ٧٢١٥ | ٤٧٧٩١ |
| = طب الاسنان | ٣٣٩٨٧ | - | - | - | ١١٤٠٧ | ٣٧٥٠ | ٥٤٤٥٦ | ١٥٨٠٠ | ٧٠٢٥٦ |
| المعهد الفني الزراعي | ٦٤٠٢ | - | ٩٣٥ | ١٢٦ | ٢٦٠٧ | ٤٧٤ | ١٢٣٦٨ | ١٨٣٠ | ١٤١٩٨ |

مجموع الرواتب والاجور المدفوعة فضلا للمعلمين في جامعة بغداد موزعين
حسب الجنس من ١/١١ الى ١٢/٢١ / ١٩٦٧

تابع جدول رقم - ٥١ -

| اسم الدائرة | الموظفون | | المتقنون | | المستخدمون | | المستخدمون المتقنون والمعمال | | الاجانب | | المجموع العمال | | المجموع |
|----------------------------------|----------|---------|----------|--------|------------|-------|------------------------------|--------|---------|---------|----------------|---------|---------|
| | اناث | ذكور | اناث | ذكور | اناث | ذكور | اناث | ذكور | اناث | ذكور | اناث | ذكور | |
| كلية الطب | ٥٨٧٠٤ | ٢٤٨٠٤٠ | ٤٤٤٨ | ٣٥٣١٩ | - | - | ٤٠٥١ | ١١٨٩٢ | ٦٧٢٠٣ | ٢٩٥٢٥١ | ٦٧٢٠٣ | ٢٩٥٢٥١ | ٣٦٢٤٥٤ |
| معهد الطب الفني | ٧٧٦ | - | ٥٤٤ | ٤٦٥ | - | - | ٩٦٦ | ٨٣ | ٢٢٨٦ | ٥٤٨ | ٢٢٨٦ | ٥٤٨ | ٢٨٣٤ |
| كلية الشريعة | ٥٧٢٤ | ٤٢٥٢٢ | ٢١١١ | ٧٠٢٦ | - | - | - | ٤٥١٤٠ | ٧٨٣٥ | ٩٤٦٨٨ | ٧٨٣٥ | ٩٤٦٨٨ | ١٠٢٥٢٣ |
| كلية الطب البيطري | ٦١١٢ | ٢٢٨٧٣ | ٦٧٣ | ١٦٩٩٣ | ١٠ | - | - | ٣٨٥٠٦ | ٦٧٩٥ | ٨٨٧٦٠ | ٦٧٩٥ | ٨٨٧٦٠ | ٩٥٥٥٥ |
| كلية اللغات | ٣٧٢٠ | ٧٨٦٦ | ١٣٢ | ٦١٠٨ | - | - | ٦٩٧٢ | ٢٨٥٣٦ | ١٠٨٢٤ | ٤٢٥١٠ | ٢٨٤٦ | ٤٢٥١٠ | ٥٣٣٣٤ |
| كلية الادارة العامة | ٣٨٤٦ | ٢٦١١٣ | - | ٢٣٦٤ | - | - | - | ٢٥٧١ | ٣٨٤٦ | ٣١٣٢٧ | ٣٨٤٦ | ٣١٣٢٧ | ٣٥١٧٣ |
| معهد الهندسة
الصناعية العالي | ٥٦٧٢ | ٥٥٧٧٩ | - | ٢٣٩٥٥ | - | - | - | ٢٢٠٢٩ | ٥٦٧٢ | ١٠١٧٦٣ | ٥٦٧٢ | ١٠١٧٦٣ | ١٠٧٤٣٥ |
| كلية التربية الرياضية | ٩٣٤٦ | ٢٨٧١٧ | ٢٩٧٠ | ٧٦٦٦ | - | - | - | ٥٧٧٨ | ١٢٣١٦ | ٤٢١٦١ | ١٢٣١٦ | ٤٢١٦١ | ٥٤٤٧٧ |
| متحف التاريخ
الطبيعي | ٣٦٥٠ | ٥٩٥١ | - | ٢٨٩٣ | - | - | - | ١٦٨٧ | ٣٦٥٠ | ١٠٥٣١ | ٣٦٥٠ | ١٠٥٣١ | ١٤١٨١ |
| معهد الهندسة
التطبيقية العالي | ٣٢٨٨ | ١٤٠٢٦ | - | ٢٤٤٢ | - | - | - | ٥٥٩٨ | ٣٢٨٨ | ٢٢٠٦٦ | ٣٢٨٨ | ٢٢٠٦٦ | ٢٥٣٥٤ |
| دار الكتب | ٧٣٥ | ١٨٤٤ | ٢٧١ | ٩٤٥ | - | - | ٤٣١ | - | ١٤٣٧ | ٢٧٨٩ | ١٤٣٧ | ٢٧٨٩ | ٤٢٢٦ |
| عمارة كلية التمريض | ١٢١٥٣ | ١٠٠٠٤ | ٤٧٧١ | ٢٢٠٥ | - | - | ٣٩٤ | - | ١٨٤١٨ | ٣٢٠٩ | ١٨٤١٨ | ٣٢٠٩ | ٢١٦٢٧ |
| المجموع | ٤٤٣٦٤٩ | ١٤٦٦٤٤٠ | ٢٥٨١٥ | ٣٧٢٩٣٦ | ٢١٨٨ | ٢١٥٥٧ | ٤٧٦٤٦ | ٤٩٦٢٧٨ | ٢٣٥٧٢١١ | ٢٣٥٧٢١١ | ٥٦٨٢٩٨ | ٢٣٥٧٢١١ | ٢٩٢٥٥٠٩ |

عدد العاملين في جامعة الموصل موزعين حسب الجنس
خلال الفترة من ١/١ / الى ٣١/١٢/١٩٦٧

جدول رقم (٥٢)

| اسم الدائرة | الموظفون | | المستخدمون الدائمون | | المستخدمون المؤقتون والعمال | | الاجانب | | المجموع العام | |
|--------------------------|----------|------|---------------------|------|-----------------------------|------|---------|------|---------------|------|
| | اناث | ذكور | اناث | ذكور | اناث | ذكور | اناث | ذكور | اناث | ذكور |
| ديوان رئاسة جامعة الموصل | ١٥ | ٣٩ | ٥٧ | ١٦ | ٣ | ١٦ | ٢ | ٦٦ | ٧٧ | ١٤٣ |
| هيئة الهندسة | ٢ | ٢٤ | ٢ | — | — | — | ٢ | ٧٩ | ٦ | ٨٥ |
| مديرية التسجيل العامة | ٣ | ٩ | ١٨ | — | — | — | — | ٧٥ | ٢١ | ٩٦ |
| هيئة المعلم | ١٢ | ٥٢ | ٩ | — | — | — | ١ | ١٣٨ | ٢٢ | ١٦٠ |
| هيئة الزراعة | ١ | ٧٧ | ٣ | ٢٤ | — | ٢٤ | — | ١٩٤ | ٤ | ١٩٨ |
| هيئة الطب والصيدلانية | ٢٠ | ٧٩ | ٢ | — | — | — | ٢ | ١٦٨ | ٢٤ | ١٩٢ |
| هيئة الانسانيات | — | ٢٣ | ٢ | — | — | — | ٢ | ٤٢ | ٤ | ٤٦ |
| المجموع | ٥٣ | ٣١٣ | ٩٣ | ٨٥ | ٣ | ٨٥ | ٩ | ٢٦٢ | ١٥٨ | ٩٢٠ |

جدول رقم (٥٣)

مجموع الرواتب والأجور المدفوعة فعلا للماملين في جامعة الموصل
 ١٩٦٧/١٢/٣١ - ١/١/١٩٦٨
 موزعين حسب الجنس خلال الفترة من ١/١/١٩٦٨ - ٣١/١٢/١٩٦٧
 (بالدينار العراقي)

| اسم الدائرة | الموظفون | | المستخدمون الدائمون | | المستخدمون المؤقتون والعمال | | الاجانب | | المجموع العام | | |
|--------------------------|----------|-------|---------------------|------|-----------------------------|------|---------|------|---------------|-------|--------|
| | اناث | ذكور | اناث | ذكور | اناث | ذكور | اناث | ذكور | اناث | ذكور | |
| جامعة الموصل | ١٠٩١ | ٥٥٣٥ | ٥١٣ | — | — | ٢١٩٠ | ٢٤٩٠ | ٢١٧٠ | ٣٠٧٥٠ | ٣٢٧٤ | ٦١٣٨٢ |
| هيئة الهندسة | ٩٠١١ | ١١٥٠٦ | ٢٤٩٠ | — | ٥٩٩ | ٢١٩٠ | ٢٤٩٠ | ٣١٠ | ٣٩٩٢٠ | ١٢٤١٠ | ٣٩٩٢٠ |
| ديوان رئاسة جامعة الموصل | ٢١٦ | ٧٨٩١ | ١٨٠٠ | — | — | — | — | ٤٣٣ | ١١١٠٤٨ | ٨٧٧٥ | ١١١٠٤٨ |
| هيئة المعلمين | ٢١٦ | ٧٥٢٩ | ٢٦٤٠ | — | — | — | — | — | ٨٤٢٧ | ٢٨٥٦ | ٨٤٢٧ |
| مديرية التسجيل العامة | ١١٦١ | ٩٠٩٣ | ٧٦٤ | ٧٦٨٦ | ٢٥٦ | — | — | ١٢٢١ | ٧٤٠٧٨ | ٣٤٠٢ | ٧٤٠٧٨ |
| هيئة الزراعة | ١٠٨٦١ | ١٤٣٧٨ | ٢٦٧ | — | — | — | — | ٢٣٣٠ | ١٤٢٨٣١ | ١٣٤٥٨ | ١٤٢٨٣١ |
| هيئة الطب والصيدلة | — | ١٤٨٩ | ٣٨٤ | — | — | — | — | ١٠٣ | ١٨٣٥٣ | ٤٨٧ | ١٨٣٥٣ |
| هيئة الانسانيات | — | — | — | — | — | — | — | — | — | — | — |
| المجموع | ٢٨٨٨٢ | ٥٧٤٢١ | ٨٨٥٨ | ٩٨٧٦ | ٨٥٥ | ٩٨٧٦ | ١٥٦٠٨٦ | ٦٠٦٧ | ٤٥٦٠٣٩ | ٤٤٦٦٢ | ٥٠٠٧٠١ |

عدد العاملين في جامعة البصرة موزعين حسب الجنس
من ١/١/٢٠٢١ إلى ١٢/١٢/٢٠٢١

جدول رقم - ٥٤ -

| المجموع العام | الاجانب | | المستخدمون المؤقتون والعمال | | المستخدمون الكائمين | | الموظفون | | اسم الدائرة | | |
|---------------|---------|------|-----------------------------|------|---------------------|------|----------|------|-------------|-----|--------------|
| | اناث | ذكور | اناث | ذكور | اناث | ذكور | اناث | ذكور | | | |
| ٥١٠ | ٥٥ | ٤٥٥ | ١ | ٤٨ | ٢ | ١٤ | ٢٨ | ٢٠٨ | ٢٤ | ١٨٥ | جامعة البصرة |
| ٥١٠ | ٥٥ | ٤٥٥ | ١ | ٤٨ | ٢ | ١٤ | ٢٨ | ٢٠٨ | ٢٤ | ١٨٥ | المجموع |

مجموع الرواتب والاجور المدفوعة فعلا لمتسبي جامعة البصرة موزعين حسب الجنس

جدول رقم - ٥٥ -
من ١/١/٢٠٢١ إلى ١٢/١٢/٢٠٢١

| المجموع العام | الاجانب | | المستخدمون المؤقتون والعمال | | المستخدمون الكائمين | | الموظفون | | اسم الدائرة | | |
|---------------|---------|--------|-----------------------------|-------|---------------------|------|----------|-------|-------------|--------|--------------|
| | اناث | ذكور | اناث | ذكور | اناث | ذكور | اناث | ذكور | | | |
| ٢٦٩٤٩٦ | ١٧١٥٤ | ٢٥٢٣٤٢ | ٢٧ | ٩٤٦٣٧ | ٤٨٥ | ٣٦٤٣ | ٤٢٠٧ | ٣٢٨٠٥ | ١٢٤٣٥ | ١٢٢٢٥٧ | جامعة البصرة |
| ٢٦٩٤٩٦ | ١٧١٥٤ | ٢٥٢٣٤٢ | ٢٧ | ٩٤٦٣٧ | ٤٨٥ | ٣٦٤٣ | ٤٢٠٧ | ٣١٨٠٥ | ١٢٤٣٥ | ١٢٢٢٥٧ | المجموع |

عدد العاملين في المؤسسة العامة للاذاعة موزعين حسب الجنس
من ١/١ الى ١٢/٣١/١٩٦٧ -

جدول رقم - ٥٦ -

| المجموع العام | الاجانب | | المستخد من الموظفين
والعمال | | المستخد من الكادرون | | الموظفون | | اسم الكاترة |
|---------------|---------|------|--------------------------------|------|---------------------|------|----------|------|------------------------|
| | اناث | ذكور | اناث | ذكور | اناث | ذكور | اناث | ذكور | |
| ٧٢٤ | ٧٩ | ٦٤٥ | ١ | ١ | ٣٠ | ٣٢٨ | ٤٧ | ٢٢٥ | المؤسسة العامة للاذاعة |
| ٧٢٤ | ٧٩ | ٦٤٥ | ١ | ١ | ٣٠ | ٣٢٨ | ٤٧ | ٢٢٥ | المجموع |

الرواتب والاجور المدفوعة فعلا للمنتسبي المؤسسة العامة للاذاعة
موزعين حسب الجنس من ١/١ الى ٣١/١٢/١٩٦٧ -

جدول رقم - ٥٧ -

| المجموع العام | الاجانب | | المستخد من الموظفين
والعمال | | المستخد من الكادرون | | الموظفون | | اسم الكاترة |
|---------------|---------|--------|--------------------------------|------|---------------------|-------|----------|-------|------------------------|
| | اناث | ذكور | اناث | ذكور | اناث | ذكور | اناث | ذكور | |
| ٢٥٩٣٠٧ | ٣٣٩٩٠ | ٢٢٥٣١٧ | ٣٦٠ | - | ٩٥٧٣ | ٧٩٩٣٢ | ٢٥٢ | ٢٩٣٣٣ | المؤسسة العامة للاذاعة |
| ٢٥٩٣٠٧ | ٣٣٩٩٠ | ٢٢٥٣١٧ | ٣٦٠ | - | ٩٥٧٣ | ٧٩٩٣٢ | ٢٥٢ | ٢٩٣٣٣ | المجموع |

عدد العاملين في دوائر الدولة الرسمية والشبه الرسمية موزعين حسب الجنس

خلال الفترة من ١٩٦٠ لغاية ١٩٦٧

جدول رقم - ٥٨ -

| السنة | الاجانب | | | المستخدمون المؤقتون والعمال | | | المستخدمون الدائمون | | | الموظفون | | | المجموع العام | | |
|-------|---------|------|---------|-----------------------------|------|---------|---------------------|------|---------|----------|-------|---------|---------------|--------|---------|
| | ذكور | اناث | المجموع | ذكور | اناث | المجموع | ذكور | اناث | المجموع | ذكور | اناث | المجموع | ذكور | اناث | المجموع |
| ١٩٦٠ | ٧٧٩ | ١٦٥ | ٩٤٤ | ٦٤٠٤٧ | ٨٩٥ | ٦٤٩٤٢ | ٧٩٢٨٨ | ٤٢٩٢ | ٨٣٥٨٠ | ٤٦٨٨٦ | ١١٦١٤ | ٥٨٥٠٠ | ١٦٩٦٦ | ٢٠٧٩٦٦ | |
| ١٩٦١ | ١٠٩٧ | ٢٣٣ | ١٣٣٠ | ٧١١٠٢ | ٢١٦١ | ٧٣٢٦٣ | ٩٣٤٣٧ | ٤٥٢١ | ٩٧٩٥٨ | ٥٦٣٤٦ | ١٢٥٩٦ | ٦٨٦٤٢ | ١٩٥١١ | ٢٤١٤٦٣ | |
| ١٩٦٢ | ٩٧٣ | ٣٧٤ | ١١٤٧ | ٦٩٠٤٠ | ٢٨٨٢ | ٧٠٦٢٢ | ٩٣٦٢٢ | ٤٤٢٦ | ٩٨٠٤٨ | ٥٩٦٠٢ | ١٤٥١٩ | ٧٤١٢١ | ٢٠٧٠١ | ٢٤٣٩٣٨ | |
| ١٩٦٣ | ٨١٣ | ١٧١ | ٩٨٤ | ٦٣٦٦٩ | ٣٥٠١ | ٦٤٧٢٣ | ٩٦٦٢٢ | ٤٤٨١ | ١٠٤١٠٣ | ٥٩٩٢٦ | ١٥٥١٧ | ٧٥٤٤٣ | ٢١٢٢٣ | ٢٤٥٢٥٣ | |
| ١٩٦٤ | ١٤٣٥ | ١٩٠ | ١٦٢٥ | ٧٣١٧٩ | ١٠١٧ | ٧٤١٦٦ | ١١١٢٨٢ | ٤٧٨٢ | ١١٦٠٦٤ | ٦٨٨٠٧ | ١٨٧٧٠ | ٨٧٥٧٧ | ٢٤٧٥٩ | ٢٧٩٤٣٢ | |
| ١٩٦٥ | ١٥٩٨ | ٢١٣ | ١٨١١ | ٩٦١٠٧ | ١٥٤٨ | ٩٧٦٥٥ | ١٠٨٥٩٠ | ٥٠٤٩ | ١١٣٦٣٩ | ٧٧٩٧٧ | ٢٠٣٧٢ | ٩٩٦٨٢ | ٢٨٨٤٧ | ٣١٣٠٨٧ | |
| ١٩٦٦ | ١٩٦٦ | ٢١٠ | ١٥٧٦ | ٨٦٩٩٠ | ٢١٣٢ | ٨٩١٢٢ | ١١١٤٥٧ | ٥١٨٨ | ١١٦٦٤٥ | ٨١٢٣٦ | ٢٣٢٧٥ | ١٠٤٥١١ | ٣٠٨٠٥ | ٣٠٨١١٤ | |
| ١٩٦٧ | ١٣١٧ | ٢١٤ | ١٥٣١ | ٩٣٥١٦ | ٣٢٧٢ | ٩٦٧٩١ | ١٠١٥٥٨ | ٥٣٢٨ | ١٠٦٨٨٦ | ٨٨٥٨١ | ٢٥٠٧٩ | ١١٣٦٦٠ | ٣٢٨٩٣ | ٣١٨٨٦٨ | |

مجموع الرواتب والاجور المدفوعة للعاملين في دوائر الدولة الرسمية والشبه الرسمية موزعين حسب الجنس خلال الفترة من ١٩٦٠-١٩٦٧ (بالدينار العراقي)

جدول رقم - ٥٩ -

| السنة | الاجانب | | | المستخدمون المؤقتون والعمال | | | المستخدمون الدائمون | | | الموظفون | | | المجموع العام | | |
|-------|---------|--------|---------|-----------------------------|--------|-----------|---------------------|---------|-----------|----------|----------|-----------|---------------|-----------|---------|
| | ذكور | اناث | المجموع | ذكور | اناث | المجموع | ذكور | اناث | المجموع | ذكور | اناث | المجموع | ذكور | اناث | المجموع |
| ١٩٦٠ | ٩٧٧٨٣ | ٩٧٤٤٥ | ١٠٧٥٢٢٨ | ٣٦٦٩٣ | ١٠٩٣٩٣ | ٤٧٧٣٢٦ | ١١٩٠٩٠٣ | ٦٦٣٦٦ | ١٢٥٧٢٦٨٦ | ٢٢٢٩٨٥٧٢ | ٤٧٢٢٩٧٣ | ٢٧٠٢١٥٤٥ | ٤٧٥٠٨٥٦٩ | ٥٣١٥٢٠٣٦ | |
| ١٩٦١ | ١٤٩٠٨٨٥ | ١٧٨٩٧١ | ١٦٥٩٨٥٦ | ٥٥٥٥٦٤ | ١٣٠٣٢٢ | ٦٨٥٨٨٦٧ | ١٨٣٧٧٨٧٤ | ٦٩٣٢٣٧ | ١٩٠٧١١١١ | ٢٩٢٥٣٦٢١ | ٥٧٨٥٣٧٣ | ٣٥٠٣٨٩٩٤ | ٦٥٧٩٧٩١٥ | ٧٢٦٠٨٥٣٤ | |
| ١٩٦٢ | ١٥٠٢٥٠٦ | ١٢٧١٠٨ | ١٦٦٩٦١٤ | ٥٦٦٣٣٤ | ١٨٨٨٠٥ | ١٥١٧٨٤٩٠ | ١٧٧٠٠٩٢١ | ٨٥٧٩٥٩ | ١٨٥٥٨٨٨٠ | ٣٢٣٨٩١٠٨ | ٦٨٤٧٤٥٣ | ٣٩٢٣٦٥٦١ | ٦٦٥٣٢٢٢٠ | ٧٤٥٥٣٥٤٥ | |
| ١٩٦٣ | ١٨٦٩٧٠ | ١٠٠١٣٦ | ١٠٨٧٠٦ | ١٣١٨١٧٤ | ١٧٣٨٧١ | ١٤٩٠٥٥٨٤١ | ١٠٤٣٥٣٤ | ٩٣٨١٠١ | ٢٠٣٩١٦٢٢٢ | ٣٤٧٩٠٧٠٠ | ٦٠٣٦٠٦ | ٤٢٨٩٣٠٦ | ٦٨١٣١٣٨ | ٧٧٧٢٨٨٧٥ | |
| ١٩٦٤ | ١٩٥٦٣٣ | ١٣٥٢٠٣ | ٢٠٨٨٥٣٦ | ١٧٢٠٣٧١ | ٢٠٦٧٦١ | ١٩٢٧٠٣٧٢ | ١١٨١٧٦١٨ | ١٠٩٣٦٦٤ | ٢٤٥٩٤٢٨٢ | ٣٩٨٢٧٤٨٤ | ١٠٤٩٦٥٧ | ١١٠٤٩٦٥٧ | ٨٢٦٨٥٢٨٥ | ٩٤٢٧٠٧٣٣ | |
| ١٩٦٥ | ٢٣٣١٤٤٦ | ١٦٦٤٣١ | ٢٤٩٥٨٧٧ | ٢٠٨٥٣١٢ | ٢٧٨٧٩٥ | ٢٨٦٣١١٥ | ٢٢٩٣٥٦٨ | ١٠٨٠٦٦٥ | ٣٣٩٦٣٢٣٣ | ٤٥٦٣٧٤٣ | ١٠٨٠٦٦٥ | ١٠٨٠٦٦٥ | ٩٢٣٧٦٥٠ | ١٠٦٢٨٠٤٢٢ | |
| ١٩٦٦ | ٢٠٢٢٢٣٦ | ١٦٨٩٨٥ | ٢١٩١٢٢١ | ٢١٣٨٨٠٣١ | ٣١٠٠٤٧ | ٢١٧١٢٢١ | ٢٤٥٣٨٠٦٢ | ١١٨١١٠٧ | ٢٥٧١٩١٦٩ | ٥٠٣٠٢١٥١ | ٢٢٨٣٦١٨٩ | ٣٥٣٠٣٤٠٣٨ | ٩٨٢٥٠٤٨٠ | ١١٣٤٤٤٦٥٧ | |
| ١٩٦٧ | ١٨٥٠٣٤٠ | ١٦٦٤٢٥ | ٣٥١٤٥٦٥ | ٢١٧٣٥٧٥١ | ٤٢٦٦٤١ | ٢٦٠٠٢٤٣٦ | ٢٣٦٠٢١٤٨ | ١١٥٨١٦٥ | ٣١٦٣٣٦٦٣ | ٥٦٢٩٤٧٤٩ | ١٠٨٠٠١٤ | ١٠٨٠٠١٤ | ١٠٣٤٨٦٦٢ | ١٢١٣١٣٢٠٧ | |

تجدید و ترمیم و تعمیرات و اصلاحات و تعمیرات و اصلاحات

در سال ۱۳۰۰ شمسی

| ردیف | شرح | مقدار | واحد | مبلغ | مجموع | توضیحات |
|------|-------------------|-------|------|-------|-------|---------|
| ۱ | تعمیرات و اصلاحات | ۱۰۰ | متر | ۱۰۰۰ | ۱۰۰۰ | |
| ۲ | تعمیرات و اصلاحات | ۲۰۰ | متر | ۲۰۰۰ | ۳۰۰۰ | |
| ۳ | تعمیرات و اصلاحات | ۳۰۰ | متر | ۳۰۰۰ | ۶۰۰۰ | |
| ۴ | تعمیرات و اصلاحات | ۴۰۰ | متر | ۴۰۰۰ | ۱۰۰۰۰ | |
| ۵ | تعمیرات و اصلاحات | ۵۰۰ | متر | ۵۰۰۰ | ۱۵۰۰۰ | |
| ۶ | تعمیرات و اصلاحات | ۶۰۰ | متر | ۶۰۰۰ | ۲۱۰۰۰ | |
| ۷ | تعمیرات و اصلاحات | ۷۰۰ | متر | ۷۰۰۰ | ۲۸۰۰۰ | |
| ۸ | تعمیرات و اصلاحات | ۸۰۰ | متر | ۸۰۰۰ | ۳۶۰۰۰ | |
| ۹ | تعمیرات و اصلاحات | ۹۰۰ | متر | ۹۰۰۰ | ۴۵۰۰۰ | |
| ۱۰ | تعمیرات و اصلاحات | ۱۰۰۰ | متر | ۱۰۰۰۰ | ۵۵۰۰۰ | |

تعمیرات و اصلاحات و تعمیرات و اصلاحات و تعمیرات و اصلاحات

۱۳۰۰

| ردیف | شرح | مقدار | واحد | مبلغ | مجموع | توضیحات |
|------|-------------------|-------|------|-------|-------|---------|
| ۱ | تعمیرات و اصلاحات | ۱۰۰ | متر | ۱۰۰۰ | ۱۰۰۰ | |
| ۲ | تعمیرات و اصلاحات | ۲۰۰ | متر | ۲۰۰۰ | ۳۰۰۰ | |
| ۳ | تعمیرات و اصلاحات | ۳۰۰ | متر | ۳۰۰۰ | ۶۰۰۰ | |
| ۴ | تعمیرات و اصلاحات | ۴۰۰ | متر | ۴۰۰۰ | ۱۰۰۰۰ | |
| ۵ | تعمیرات و اصلاحات | ۵۰۰ | متر | ۵۰۰۰ | ۱۵۰۰۰ | |
| ۶ | تعمیرات و اصلاحات | ۶۰۰ | متر | ۶۰۰۰ | ۲۱۰۰۰ | |
| ۷ | تعمیرات و اصلاحات | ۷۰۰ | متر | ۷۰۰۰ | ۲۸۰۰۰ | |
| ۸ | تعمیرات و اصلاحات | ۸۰۰ | متر | ۸۰۰۰ | ۳۶۰۰۰ | |
| ۹ | تعمیرات و اصلاحات | ۹۰۰ | متر | ۹۰۰۰ | ۴۵۰۰۰ | |
| ۱۰ | تعمیرات و اصلاحات | ۱۰۰۰ | متر | ۱۰۰۰۰ | ۵۵۰۰۰ | |

عدد المرافعات والمستعزفين والمساكن والمدعويين المصالحين في دعاوى الدولة المرصية برتبة الرسمية جلد ١١٩٦٠ إلى ١٩٦٧

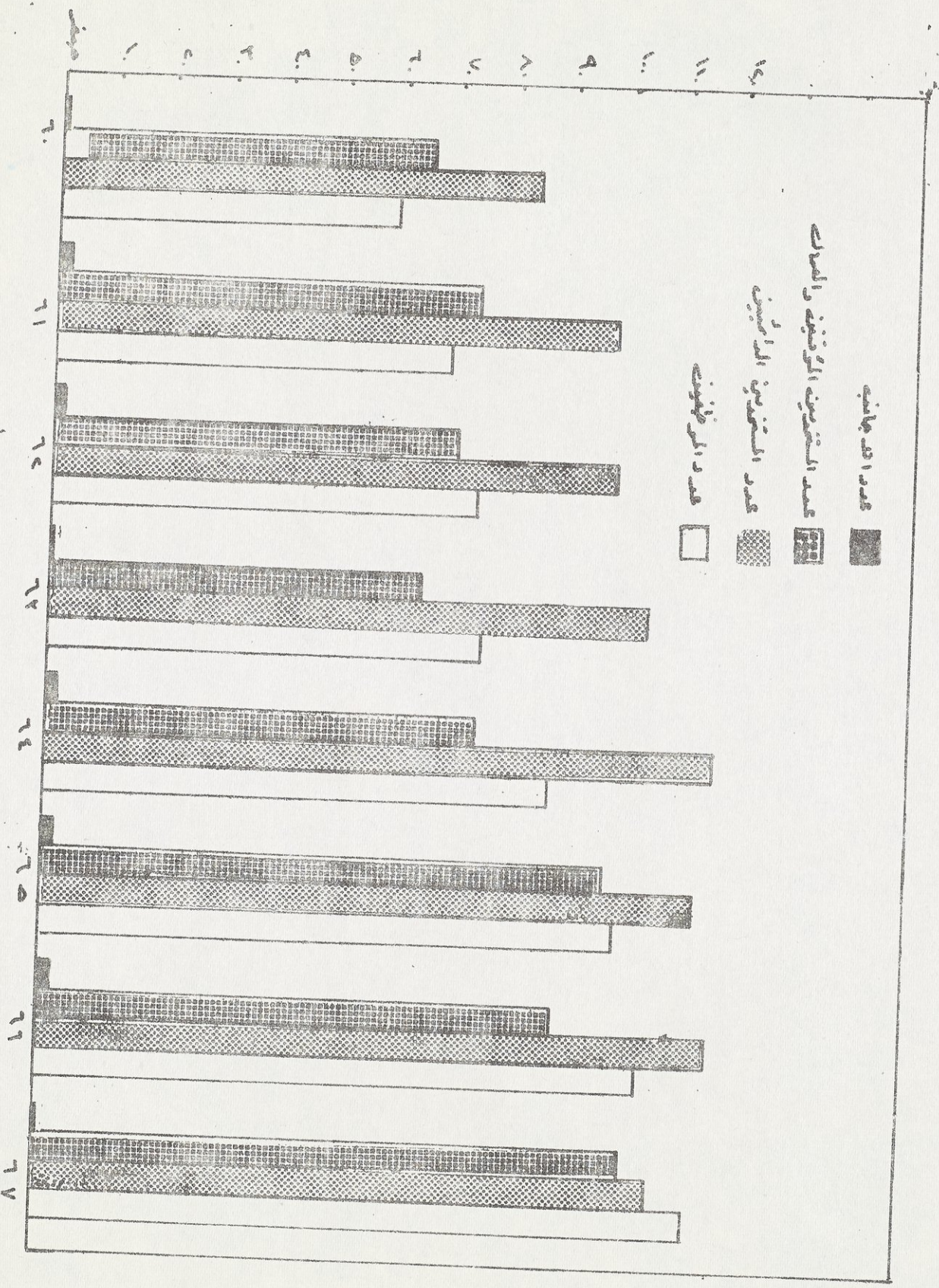

العدد: جدول رقم - ٥٨ -

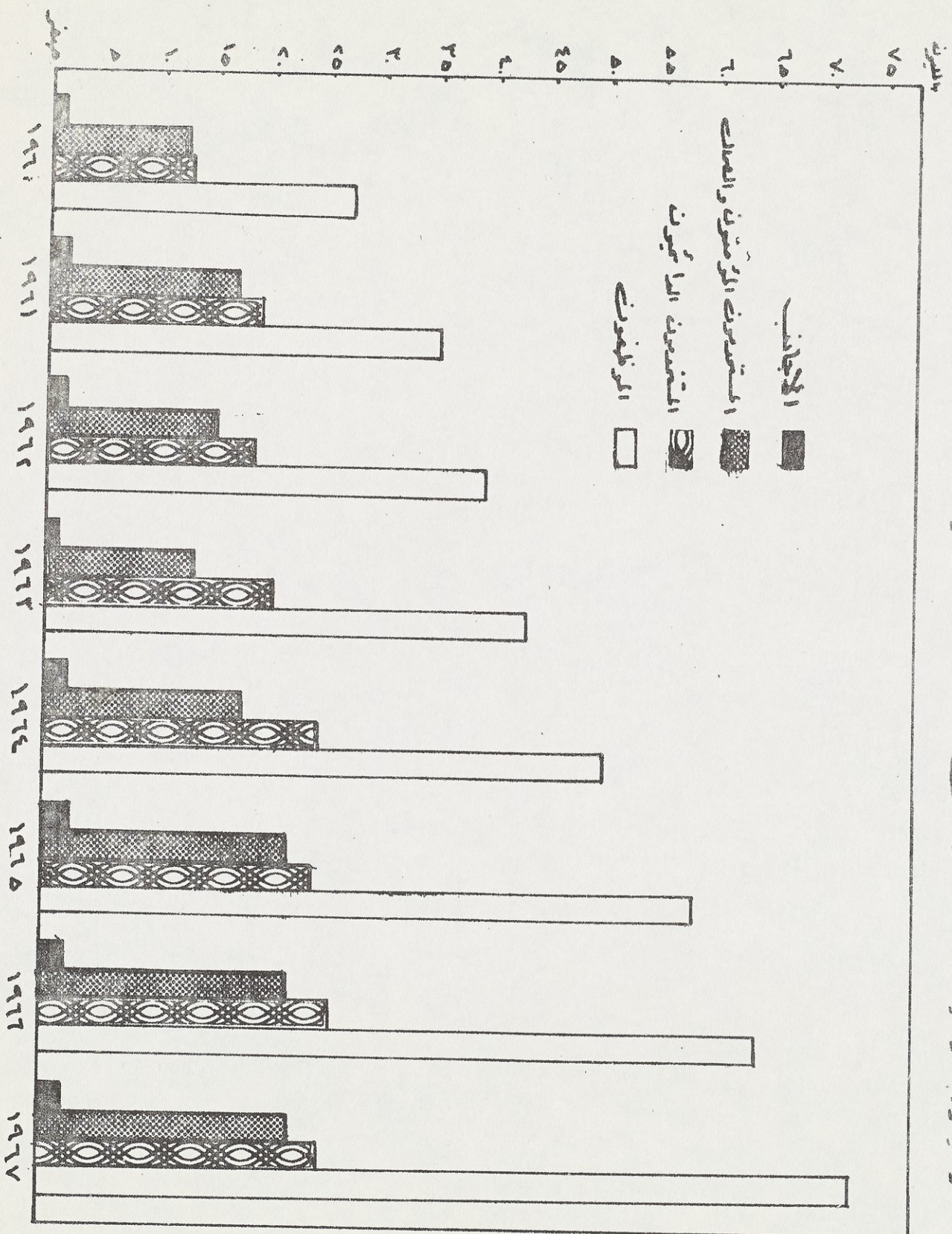

عدد النساء والرجال في الجمهورية العربية السورية من سنة ١٩٦٧ إلى سنة ١٩٧٧

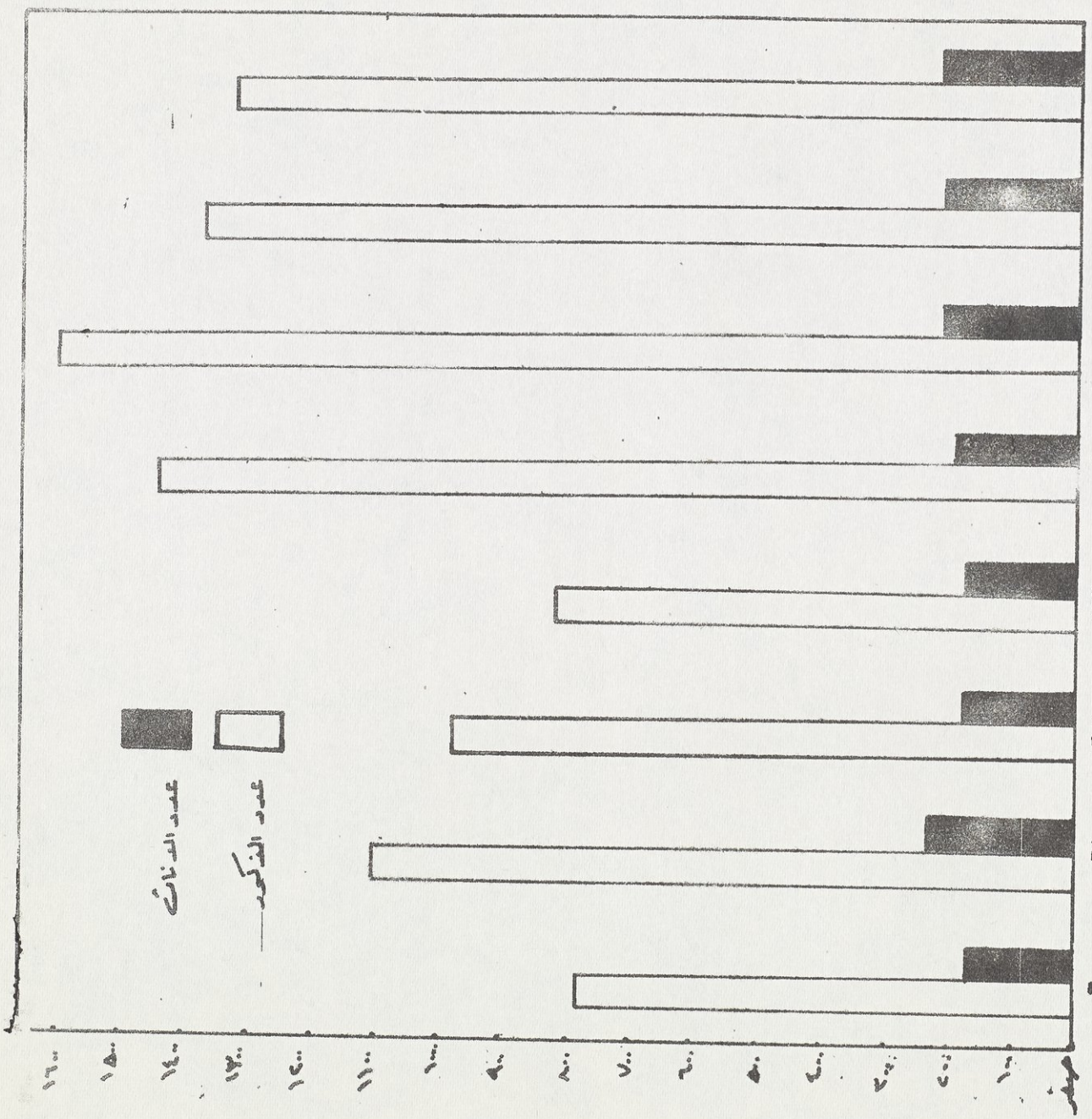

عدد المتخرجين الذكور والبنين من المدارس المتوسطة في مدينة الدمام العربية من سنة ١٩٦٧

عدد البنين المتفرقة من ١٩٦٠ الى ١٩٦٧

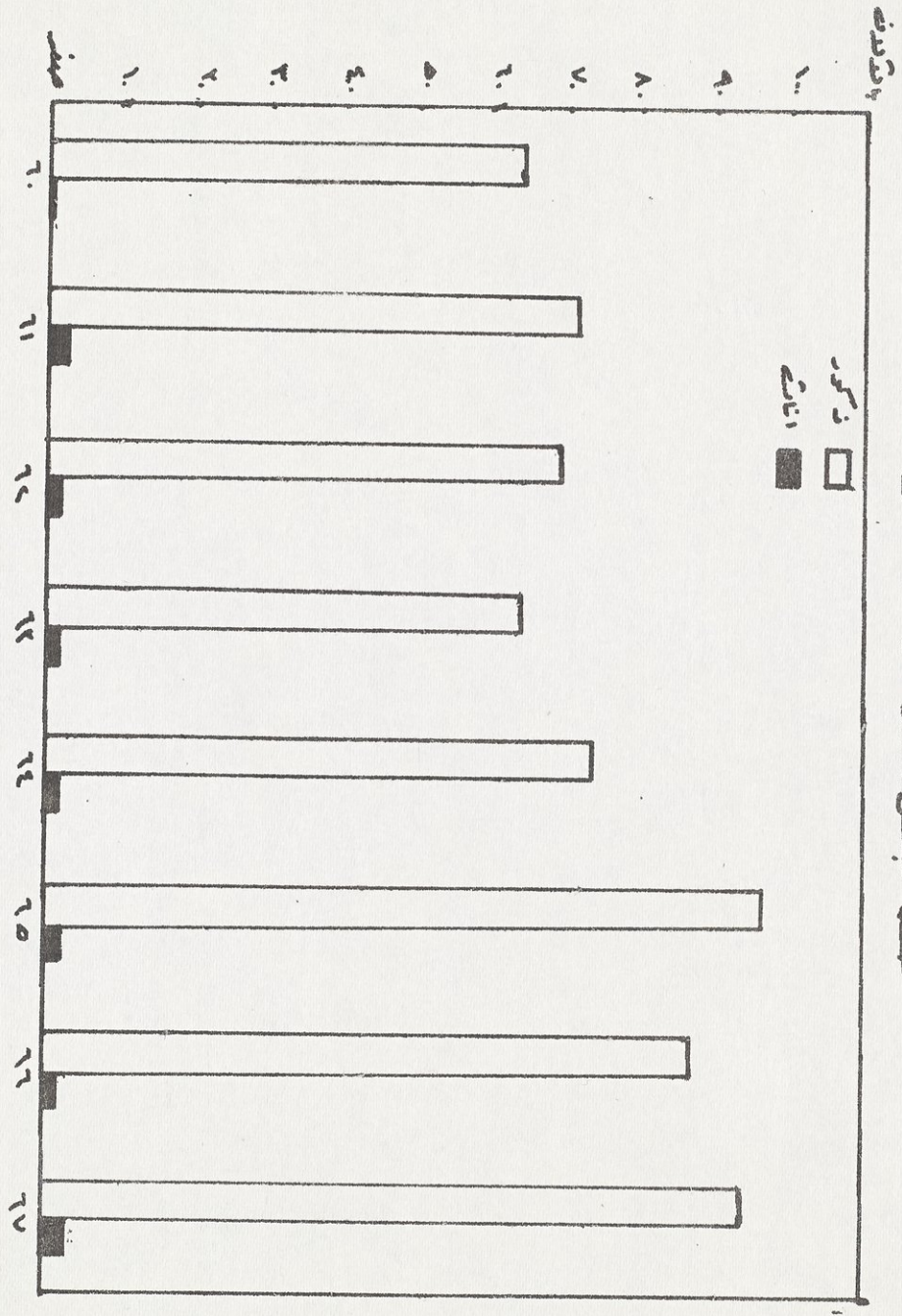

المصدر: جدول رقم - ٥٨ -

عدد المتقدمين للتأهيل المعلمين في دول المملكة العربية السعودية

سنة ١٩٦٧ إلى ١٩٦٠

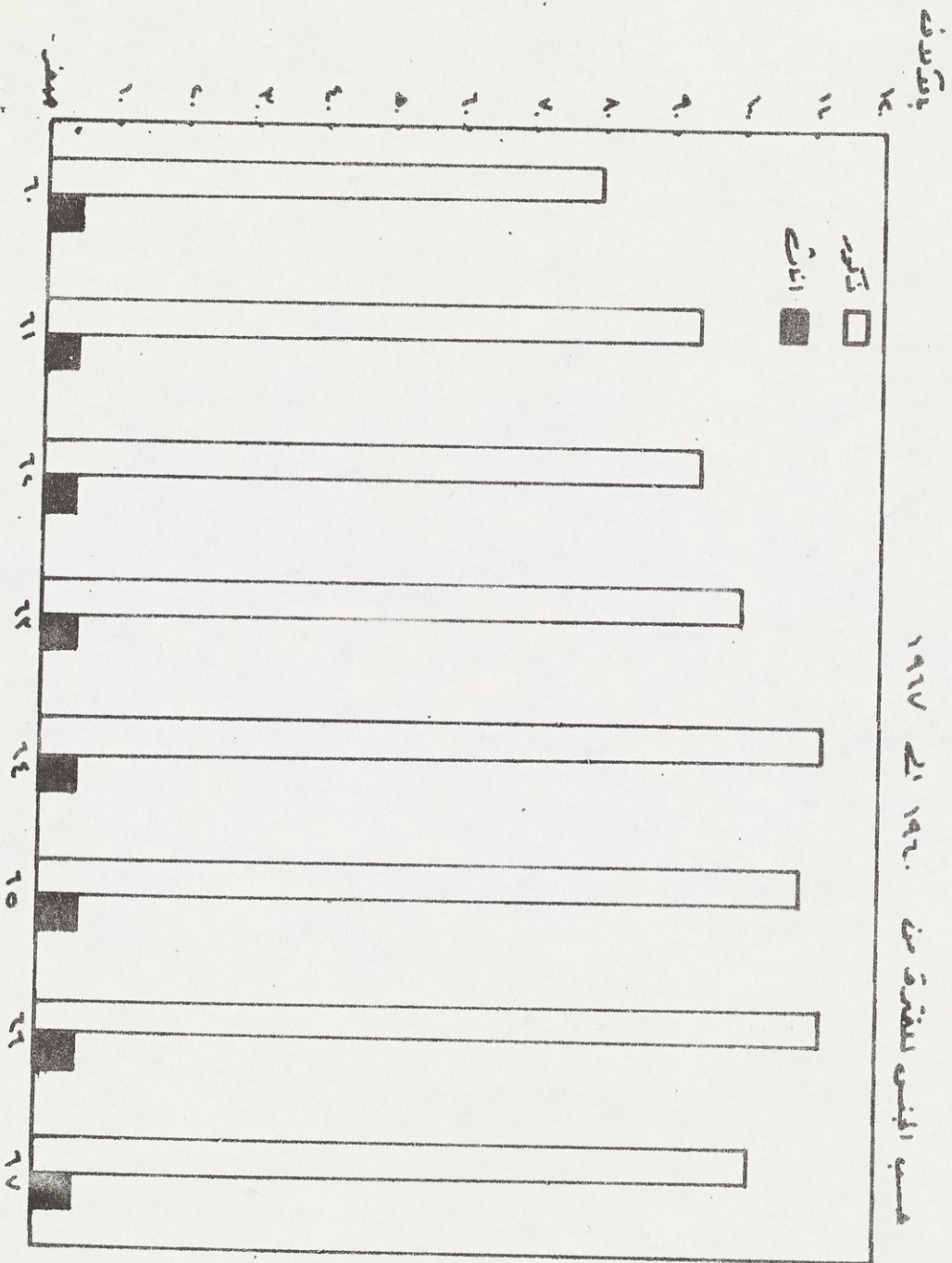

العدد، جدول رقم ٥٨ -

عدد الموظفين العاملين في مؤسسات الدولة الرسمية ومؤسساتها من ١٩٦٠ إلى ١٩٦٤

الفترة من ١٩٦٠ إلى ١٩٦٤

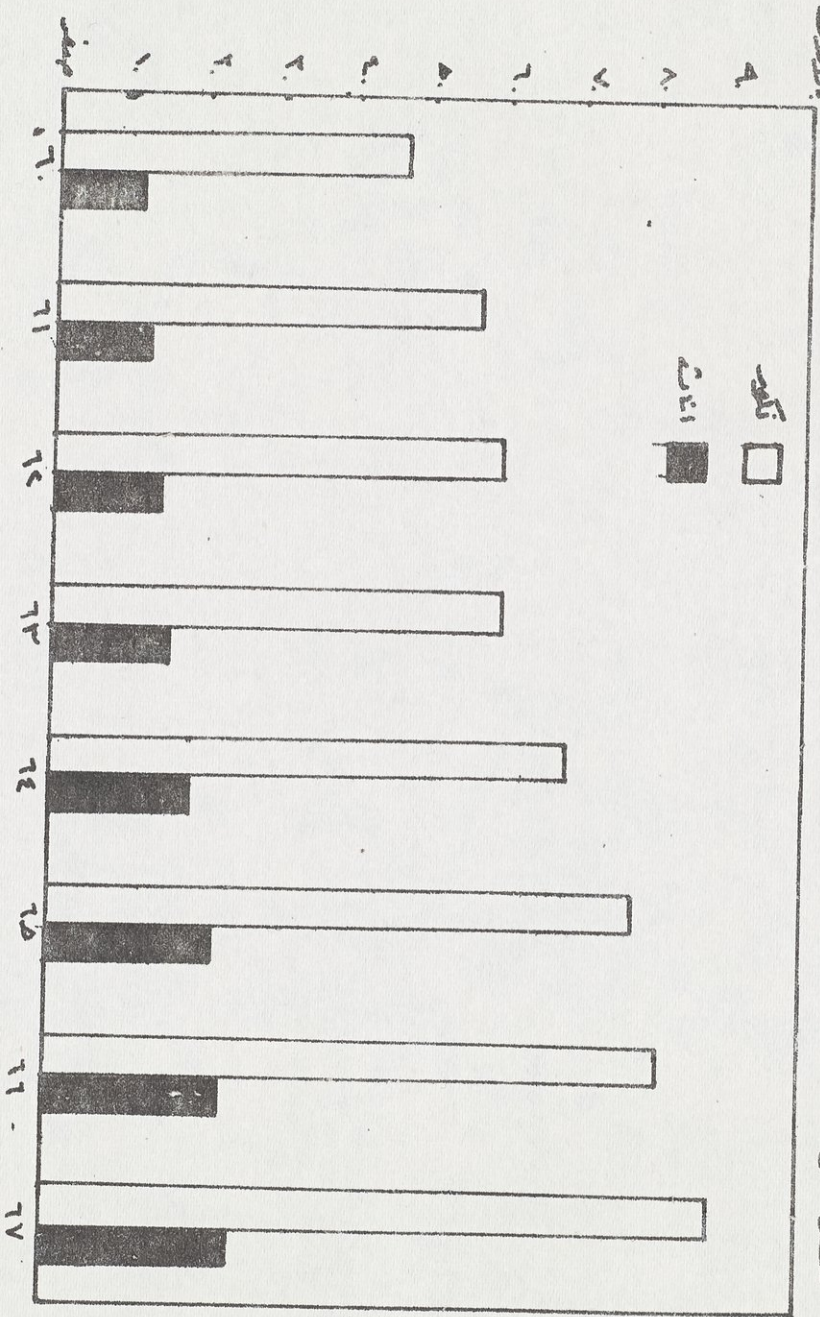

المصدر: جدول رقم ٥٨ -

مجموع الرواتب والخصومات الموزعة للمطابقين في دوائر الدولة الرسمية ورتبته الرسمية رسميًا

مبني المخطط بجدات الفترة من ١٩٦٠ لظاية ١٩٦٧

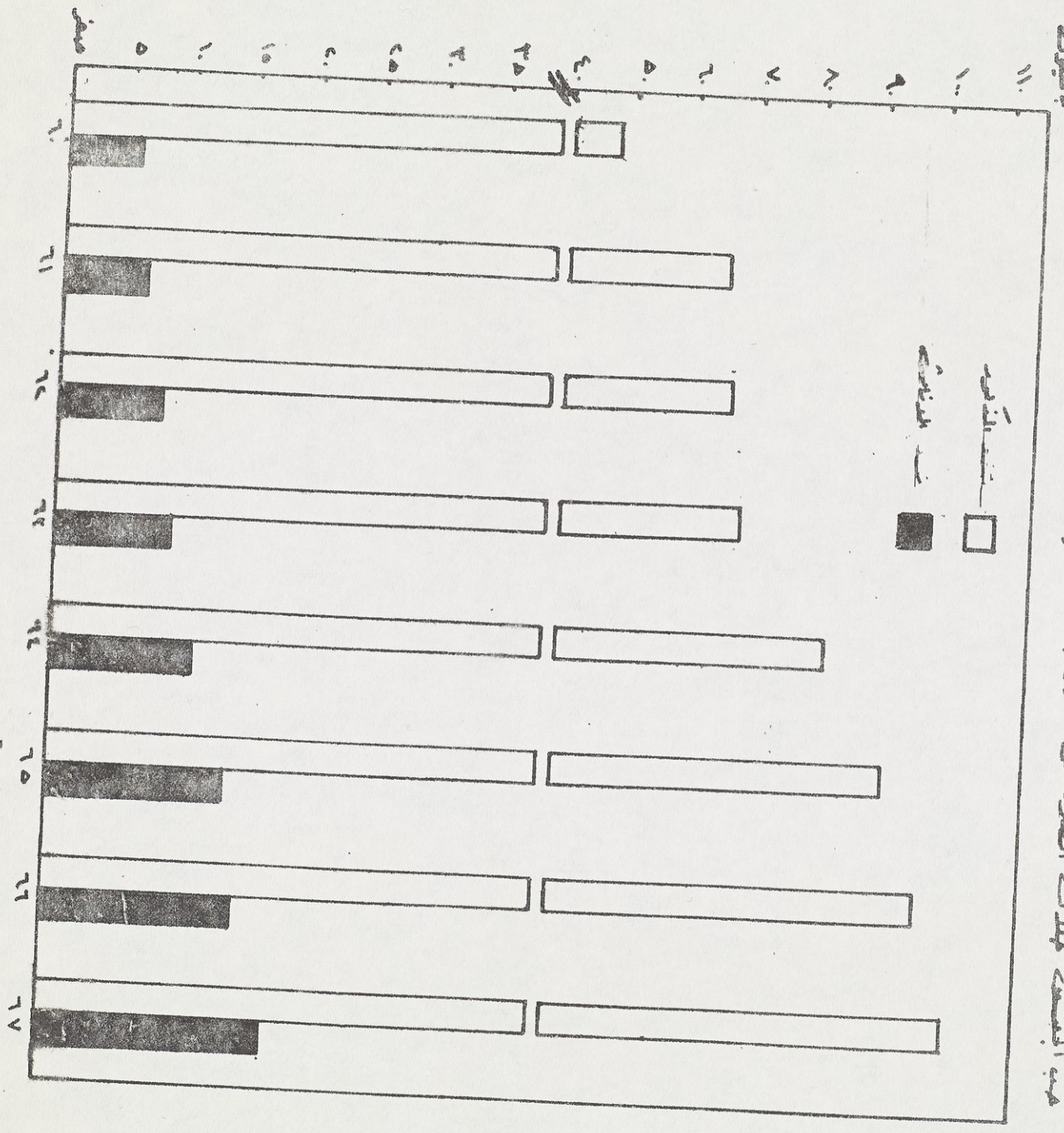

الفهرست

| الموضوع | رقم الجدول | رقم الصفحة |
|--|-----------------|------------|
| المقدمة | | ١ |
| نتائج الاحصائية | | ٢ |
| عدد العاملين في اجهزة الدولة الرسمية والشبه الرسمية ومجموع ماتنفقه الدولة من رواتب واجور ° | جدول رقم - ١ - | ٥ |
| عدد العاملين في اجهزة الدولة الرسمية وشبه الرسمية موزعين حسب الجنس | جدول رقم - ٢ - | ٦ |
| مجموع الرواتب والاجور المدفوعة فعلا للعاملين في اجهزة الدولة الرسمية والشبه الرسمية موزعين حسب الجنس | جدول رقم - ٣ - | ٨ |
| عدد العاملين في دوائر الدولة الرسمية موزعين حسب الجنس | جدول رقم - ٤ - | ١١ |
| عدد العاملين في دوائر الدولة الشبه الرسمية موزعين حسب الجنس | جدول رقم - ٥ - | ١٧ |
| مجموع الرواتب والاجور المدفوعة فعلا للعاملين في دوائر الدولة الرسمية | جدول رقم - ٦ - | ٢٢ |
| مجموع الرواتب والاجور المدفوعة فعلا للعاملين في دوائر الدولة الشبه الرسمية | جدول رقم - ٧ - | ٢٨ |
| عدد العاملين في دوائر الدولة الخاصة موزعين حسب الجنس | جدول رقم - ٨ - | ٣٤ |
| مجموع رواتب ومخصصات موظفي ومنتسبي الدوائر الخاصة | جدول رقم - ٩ - | ٣٥ |
| عدد العاملين في المؤسسة العامة للتجارة موزعين حسب الجنس | جدول رقم - ١٠ - | ٣٦ |
| مجموع الرواتب والاجور المدفوعة فعلا للعاملين في المؤسسة العامة للتجارة ° | جدول رقم - ١١ - | ٣٧ |

| Date | Description | Debit | Credit |
|--------|-------------|---------|---------|
| Jan 1 | Balance | | 100.00 |
| Jan 5 | John Doe | 50.00 | |
| Jan 10 | John Doe | 25.00 | |
| Jan 15 | John Doe | 25.00 | |
| Jan 20 | John Doe | 25.00 | |
| Jan 25 | John Doe | 25.00 | |
| Jan 30 | John Doe | 25.00 | |
| Feb 1 | John Doe | 25.00 | |
| Feb 5 | John Doe | 25.00 | |
| Feb 10 | John Doe | 25.00 | |
| Feb 15 | John Doe | 25.00 | |
| Feb 20 | John Doe | 25.00 | |
| Feb 25 | John Doe | 25.00 | |
| Feb 30 | John Doe | 25.00 | |
| Mar 1 | John Doe | 25.00 | |
| Mar 5 | John Doe | 25.00 | |
| Mar 10 | John Doe | 25.00 | |
| Mar 15 | John Doe | 25.00 | |
| Mar 20 | John Doe | 25.00 | |
| Mar 25 | John Doe | 25.00 | |
| Mar 30 | John Doe | 25.00 | |
| Apr 1 | John Doe | 25.00 | |
| Apr 5 | John Doe | 25.00 | |
| Apr 10 | John Doe | 25.00 | |
| Apr 15 | John Doe | 25.00 | |
| Apr 20 | John Doe | 25.00 | |
| Apr 25 | John Doe | 25.00 | |
| Apr 30 | John Doe | 25.00 | |
| May 1 | John Doe | 25.00 | |
| May 5 | John Doe | 25.00 | |
| May 10 | John Doe | 25.00 | |
| May 15 | John Doe | 25.00 | |
| May 20 | John Doe | 25.00 | |
| May 25 | John Doe | 25.00 | |
| May 30 | John Doe | 25.00 | |
| Jun 1 | John Doe | 25.00 | |
| Jun 5 | John Doe | 25.00 | |
| Jun 10 | John Doe | 25.00 | |
| Jun 15 | John Doe | 25.00 | |
| Jun 20 | John Doe | 25.00 | |
| Jun 25 | John Doe | 25.00 | |
| Jun 30 | John Doe | 25.00 | |
| Jul 1 | John Doe | 25.00 | |
| Jul 5 | John Doe | 25.00 | |
| Jul 10 | John Doe | 25.00 | |
| Jul 15 | John Doe | 25.00 | |
| Jul 20 | John Doe | 25.00 | |
| Jul 25 | John Doe | 25.00 | |
| Jul 30 | John Doe | 25.00 | |
| Aug 1 | John Doe | 25.00 | |
| Aug 5 | John Doe | 25.00 | |
| Aug 10 | John Doe | 25.00 | |
| Aug 15 | John Doe | 25.00 | |
| Aug 20 | John Doe | 25.00 | |
| Aug 25 | John Doe | 25.00 | |
| Aug 30 | John Doe | 25.00 | |
| Sep 1 | John Doe | 25.00 | |
| Sep 5 | John Doe | 25.00 | |
| Sep 10 | John Doe | 25.00 | |
| Sep 15 | John Doe | 25.00 | |
| Sep 20 | John Doe | 25.00 | |
| Sep 25 | John Doe | 25.00 | |
| Sep 30 | John Doe | 25.00 | |
| Oct 1 | John Doe | 25.00 | |
| Oct 5 | John Doe | 25.00 | |
| Oct 10 | John Doe | 25.00 | |
| Oct 15 | John Doe | 25.00 | |
| Oct 20 | John Doe | 25.00 | |
| Oct 25 | John Doe | 25.00 | |
| Oct 30 | John Doe | 25.00 | |
| Nov 1 | John Doe | 25.00 | |
| Nov 5 | John Doe | 25.00 | |
| Nov 10 | John Doe | 25.00 | |
| Nov 15 | John Doe | 25.00 | |
| Nov 20 | John Doe | 25.00 | |
| Nov 25 | John Doe | 25.00 | |
| Nov 30 | John Doe | 25.00 | |
| Dec 1 | John Doe | 25.00 | |
| Dec 5 | John Doe | 25.00 | |
| Dec 10 | John Doe | 25.00 | |
| Dec 15 | John Doe | 25.00 | |
| Dec 20 | John Doe | 25.00 | |
| Dec 25 | John Doe | 25.00 | |
| Dec 30 | John Doe | 25.00 | |
| Total | | 3000.00 | 3000.00 |

| الفهرست | | |
|--|---------------|------------|
| الموضوع | رقم الجدول | رقم الصفحة |
| عدد العاملين في المؤسسة العامة للمصارف موزعين حسب الجنس | جدول رقم ١٢ - | ٣٨ |
| مجموع الرواتب والاجور المدفوعة فعلا للعاملين في المؤسسة العامة للمصارف | جدول رقم ١٣ - | ٣٩ |
| عدد العاملين في المؤسسة العامة للصناعة موزعين حسب الجنس | جدول رقم ١٤ - | ٤٠ |
| مجموع الرواتب والاجور المدفوعة فعلا للعاملين في المؤسسة العامة للصناعة | جدول رقم ١٥ - | ٤٢ |
| عدد العاملين في المؤسسة العامة للتأمين موزعين حسب الجنس | جدول رقم ١٦ - | ٤٥ |
| مجموع الرواتب والاجور المدفوعة فعلا للعاملين في المؤسسة العامة للتأمين | جدول رقم ١٧ - | ٤٦ |
| عدد العاملين في وزارة التخطيط | جدول رقم ١٨ - | ٤٧ |
| مجموع الرواتب والاجور المدفوعة فعلا لمنتسبي وزارة التخطيط | جدول رقم ١٩ - | ٤٨ |
| عدد العاملين في وزارة المالية موزعين حسب الجنس | جدول رقم ٢٠ - | ٤٨ |
| مجموع الرواتب والاجور المدفوعة فعلا للعاملين في وزارة المالية موزعين حسب الجنس | جدول رقم ٢١ - | ٤٩ |
| عدد العاملين في وزارة الداخلية موزعين حسب الجنس | جدول رقم ٢٢ - | ٥٠ |
| مجموع الرواتب والاجور المدفوعة فعلا للعاملين في وزارة الداخلية | جدول رقم ٢٣ - | ٥٢ |
| عدد العاملين في وزارة الخارجية موزعين حسب الجنس | جدول رقم ٢٤ - | ٥٤ |

| الفهرست | | |
|--|-----------------|------------|
| الموضوع | رقم الجدول | رقم الصفحة |
| مجموع الرواتب والاجور المدفوعة فعلا للعاملين في وزارة الخارجية | جدول رقم - ٢٥ - | ٥٧ |
| عدد العاملين في وزارة التربة موزعين حسب الجنس | جدول رقم - ٢٦ - | ٦٢ |
| مجموع الرواتب والاجور المدفوعة فعلا للعاملين في وزارة التربة | جدول رقم - ٢٧ - | ٦٥ |
| عدد العاملين في وزارة الصناعة موزعين حسب الجنس | جدول رقم - ٢٨ - | ٦٩ |
| مجموع الرواتب والاجور المدفوعة فعلا للعاملين في وزارة الصناعة | جدول رقم - ٢٩ - | ٧٠ |
| عدد العاملين في وزارة الثقافة والاعلام موزعين حسب الجنس | جدول رقم - ٣٠ - | ٧١ |
| مجموع الرواتب والاجور المدفوعة فعلا لمنتسبي وزارة الثقافة والاعلام | جدول رقم - ٣١ - | ٧٢ |
| عدد العاملين في وزارة النفط موزعين حسب الجنس | جدول رقم - ٣٢ - | ٧٣ |
| مجموع الرواتب والاجور المدفوعة فعلا لمنتسبي وزارة النفط | جدول رقم - ٣٣ - | ٧٤ |
| عدد العاملين في وزارة العمل والشؤون الاجتماعية موزعين حسب الجنس | جدول رقم - ٣٤ - | ٧٦ |
| مجموع الرواتب والاجور المدفوعة فعلا للعاملين في وزارة العمل والشؤون الاجتماعية | جدول رقم - ٣٥ - | ٧٧ |
| عدد العاملين في وزارة الاقتصاد موزعين حسب الجنس | جدول رقم - ٣٦ - | ٧٨ |
| مجموع الرواتب والاجور المدفوعة فعلا للعاملين في وزارة الاقتصاد | جدول رقم - ٣٧ - | ٧٩ |

| الفهرست | | |
|---|---------------|------------|
| الموضوع | رقم الجدول | رقم الصفحة |
| عدد العاملين في وزارة الزراعة موزعين حسب الجنس | جدول رقم ٣٨ - | ٨٠ |
| مجموع الرواتب والاجور المدفوعة فعلا للعاملين في وزارة الزراعة | جدول رقم ٣٩ - | ٨١ |
| عدد العاملين في وزارة البلديات والاشغال موزعين حسب الجنس | جدول رقم ٤٠ - | ٨٢ |
| مجموع الرواتب والاجور المدفوعة فعلا للعاملين في وزارة البلديات والاشغال | جدول رقم ٤١ - | ٨٣ |
| عدد العاملين في وزارة العدل موزعين حسب الجنس | جدول رقم ٤٢ - | ٨٤ |
| مجموع الرواتب والاجور المدفوعة فعلا للعاملين في وزارة العدل | جدول رقم ٤٣ - | ٨٥ |
| عدد العاملين في وزارة المواصلات موزعين حسب الجنس | جدول رقم ٤٤ - | ٨٦ |
| مجموع الرواتب والاجور المدفوعة فعلا للعاملين في وزارة المواصلات * | جدول رقم ٤٥ - | ٨٧ |
| عدد العاملين في وزارة الصحة موزعين حسب الجنس | جدول رقم ٤٦ - | ٨٨ |
| مجموع الرواتب والاجور المدفوعة فعلا للعاملين في وزارة الصحة | جدول رقم ٤٧ - | ٩٢ |
| عدد العاملين في وزارة الاصلاح الزراعي موزعين حسب الجنس | جدول رقم ٤٨ - | ٩٧ |
| مجموع الرواتب والاجور المدفوعة فعلا للعاملين في وزارة الاصلاح الزراعي | جدول رقم ٤٩ - | ٩٨ |
| عدد العاملين في جامعة بغداد موزعين حسب الجنس | جدول رقم ٥٠ - | ١٠٠ |

الفهرست

| الموضوع | رقم الجدول | رقم الصفحة |
|--|---------------|------------|
| مجموع الرواتب والاجور المدفوعة فعلا
للعاملين في جامعة بغداد | جدول رقم ٥١ - | ١٠٢ |
| عدد العاملين في جامعة الموصل موزعين
حسب الجنس | جدول رقم ٥٢ - | ١٠٤ |
| مجموع الرواتب والاجور المدفوعة فعلا للعاملين
في جامعة الموصل | جدول رقم ٥٣ - | ١٠٥ |
| عدد العاملين في جامعة البصرة موزعين
حسب الجنس | جدول رقم ٥٤ - | ١٠٦ |
| مجموع الرواتب والاجور المدفوعة فعلا لمنتسبي
جامعة البصرة | جدول رقم ٥٥ - | ١٠٧ |
| عدد العاملين في المؤسسة العامة
للادوية موزعين حسب الجنس | جدول رقم ٥٦ - | ١٠٨ |
| الرواتب والاجور المدفوعة فعلا لمنتسبي
المؤسسة العامة للادوية | جدول رقم ٥٧ - | ١٠٩ |
| عدد العاملين في دوائر الدولة الرسمية
وشبه الرسمية من ١٩٦٠ - ١٩٦٧ | جدول رقم ٥٨ - | ١١٠ |
| مجموع الرواتب والاجور المدفوعة فعلا
للعاملين في دوائر الدولة الرسمية والشبه
من ١٩٦٠ - ١٩٦٧ | جدول رقم ٥٩ - | ١١١ |

الرسم البياني

- * رسم يبين عدد الموظفين والمستخدمين والعمال والاجانب الذين كانوا يشتغلون في دوائر الدولة الرسمية والشبه الرسمية في ١٩٦٧/١٢/٣١ .
- * رسم يبين مجموع الرواتب والمخصصات التي دفعت فعلا للعاملين في دوائر الدولة الرسمية والشبه الرسمية في ١٩٦٧/١٢/٣١ .
- * رسم بياني يوضح عدد الموظفين والمستخدمين الدائمين والمستخدمين المؤقتين والعمال والاجانب في دوائر الدولة الرسمية والشبه الرسمية في ١٩٦٧/١٢/٣١ .
- * رسم يبين رواتب الموظفين والمستخدمين المؤقتين والمستخدمين الدائمين والعمال والاجانب في دوائر الدولة الرسمية والشبه الرسمية في ١٩٦٧/١٢/٣١ .
- * رسم يبين عدد الموظفين والمستخدمين والعمال والاجانب العاملين في دوائر الدولة الرسمية والشبه الرسمية خلال الفترة من ١٩٦٠ - ١٩٦٧ .
- * رسم يبين مجموع الرواتب والمخصصات المدفوعة فعلا للموظفين والمستخدمين والعمال والاجانب العاملين في دوائر الدولة الرسمية والشبه الرسمية خلال الفترة من ١٩٦٠ - ١٩٦٧ .
- * رسم بياني يوضح عدد الاجانب العاملين في دوائر الدولة الرسمية والشبه الرسمية مصنفة حسب الجنس للفترة من ١٩٦٠-١٩٦٧ .
- * رسم بياني يبين عدد المستخدمين المؤقتين العاملين في دوائر الدولة الرسمية والشبه الرسمية موزعين حسب الجنس للفترة من ١٩٦٠ - ١٩٦٧ .
- * رسم يبين عدد المستخدمين الدائمين العاملين في دوائر الرسمية والشبه الرسمية خلال الفترة من ١٩٦٠ - ١٩٦٧ .
- * رسم يبين عدد الموظفين العاملين في دوائر الدولة الرسمية والشبه الرسمية للفترة من ١٩٦٠ - ١٩٦٧ .
- * رسم بياني يوضح مجموع الرواتب والمخصصات المدفوعة فعلا للعاملين في دوائر الدولة الرسمية والشبه الرسمية مصنفة حسب الجنس خلال الفترة من ١٩٦٠ - ١٩٦٧ .

الخطأ والصواب

| رقم الصفحة | الخطأ | الصواب |
|------------|--|---|
| ١١ | السطر العاشر تحت حقل المجموع العام
- المجموع - ٢٣٨ | ٢٣٨٦ |
| ١٣ | السطر الحادى عشر تحت حقل المستخدمين الدائمين - الذكور -
٣٠٥ | ٢٠٥ |
| ١٦ | السطر الاول تحت حقل الموظفين - الاناث - | ٣٢ |
| | في سطر المجموع العام الافقي تحت حقل الموظفين والمستخدمين الدائمين والمؤقتين والعمال وتحت حقل المجموع العام : ٢٣٠٢٥ ٦ ٦٤٤١١ ٦ ٢٣٠٢٧ ٦ ٦٤٥٦٦ ٦ ٤٩٦٢ ٦ ٧١٨٩٢ ٦ ٢٠٧٧٧ ٦ ١٥٨٢٠٥ ٦ ٢٨٦٥٦ ٦ ١٨٦٨٦١ ٦ ٢٨٦٥٣ ٦ ١٥٧٩٤٤ ٦ ٢٠٧٧١ ٦ ٤٩٦١ ٦ ٧١٧٩٢ ٦ ١٨٦٥٩٧ ٦ | ٦ ٢٣٠٢٧ ٦ ٦٤٥٦٦
٦ ٤٩٦٢ ٦ ٧١٨٩٢
٦ ١٥٨٢٠٥ ٦ ٢٠٧٧٧
١٨٦٨٦١ ٦ ٢٨٦٥٦ |
| ١٩ | المستخدمون الدائمون والعمال | المستخدمون المؤقتون والعمال |
| ٢٢ | المجموع
السطر السادس تحت حقل الموظفين
- الذكور - ٢٠٠٢٢٢٩ | المجموع العام
٢٠٠٢٢٩ |
| | السطر الثامن تحت حقل المجموع العام
- الذكور - | ١٣٨٧٨٧ |

تتبعه : نظرا لعائدية بعض المؤسسات بالوزارات المختلفة فقد تم

دمجها تسميلا لعملية عرض البيانات الاحصائية في الرسم البيانية .

فقد اصبح ديوان مجلس الوزراء يضم : مجلس الخدمة العامة ، ولجنة الطاقة الذرية

وديوان الاوقاف ، وديوان مراقب الحسابات العام .

وزارة الاقتصاد تضم : المؤسسة العامة للتجارة ، والمؤسسة العامة للتأمين

وزارة المالية تضم : المؤسسة العامة للمصارف ، وهيئة تصفية المؤسسة

الاقتصادية

وزارة الصناعة تضم : المؤسسة العامة للصناعة

وزارة الصحة تضم : المؤسسة العامة للإدوية .

Lehman Library

JQ
1825
•I73

COLUMBIA LIBRARIES OFFSITE



CU57769877

JQ1825 .I73

I h s a f i m u w a z z a f i